

Kennzahlen Lagezentrum

- Betriebswochen: 18
- Schichten: 1.842 (Stand 3.5.)
- Durchschnitt Schichten/Woche: 109 (Range 19-159) (Stand 3.5.)
- Mitarbeitende Lagezentrum: ca. 150 geschult
- E-Mails: ca. 45.900 (Stand 11.5.)
- Aufgaben: 1.062 (Stand 11.5.)

Lagezentrum – Überblick über Schichten

Lagezentrum Schichten/ Woche je Fachgebiet

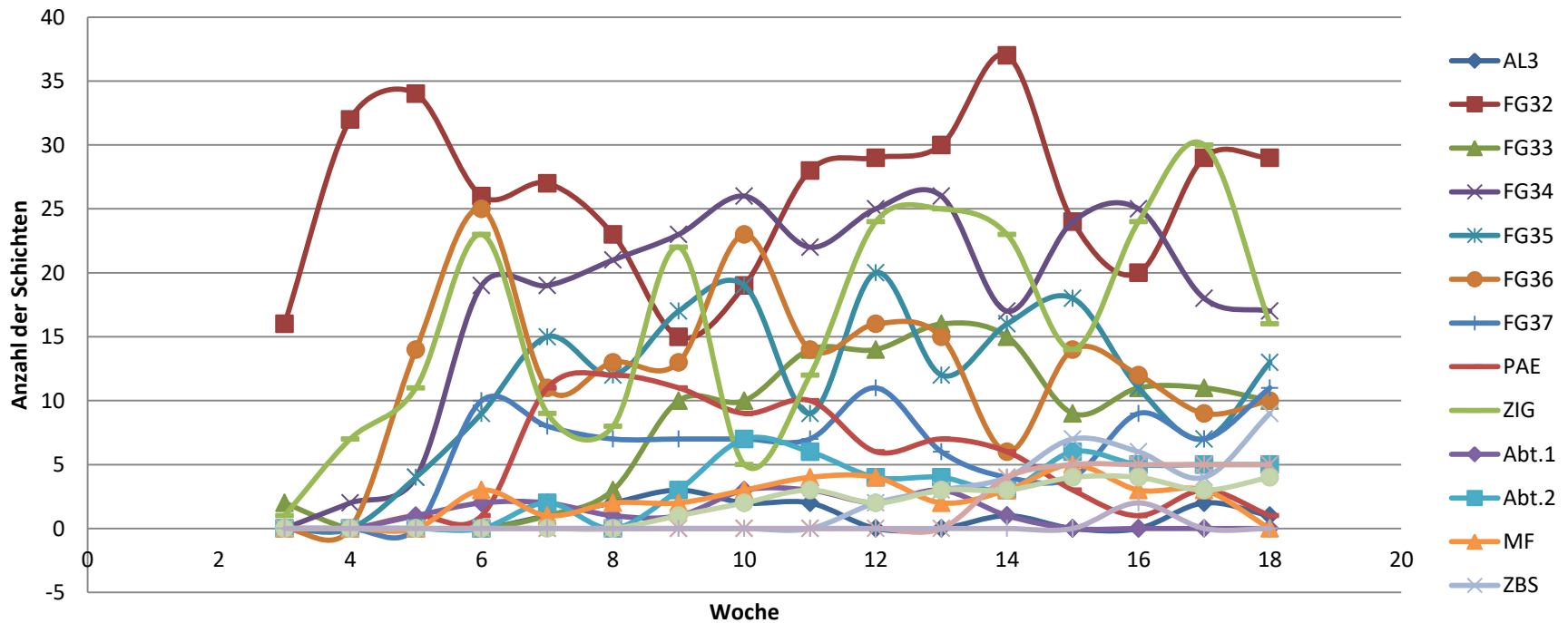

Anzahl Schichten pro Woche

Zeitraum (bis-Datum)	Woche	AL3	FG32	FG33	FG34	FG35	FG36	FG37	PAE	ZIG	Abt.1	Abt.2	MF	ZBS	P3	ZfKD	ISB/DSB
19.01.2020	3	0	16	2	0	0	0	0	0	1	0	0	0	0	0	0	0
26.01.2020	4	0	32	0	2	0	0	0	0	7	0	0	0	0	0	0	0
02.02.2020	5	0	34	0	4	4	14	0	1	11	1	0	0	0	0	0	0
09.02.2020	6	0	26	0	19	9	25	10	1	23	2	0	3	0	0	0	0
16.02.2020	7	1	27	1	19	15	11	8	11	9	2	2	1	0	0	0	0
23.02.2020	8	2	23	3	21	12	13	7	12	8	1	0	2	0	0	0	0
01.03.2020	9	3	15	10	23	17	13	7	11	22	1	3	2	0	0	1	0
08.03.2020	10	2	19	10	26	19	23	7	9	5	3	7	3	0	0	2	0
15.03.2020	11	2	28	14	22	9	14	7	10	12	3	6	4	0	0	3	0
22.03.2020	12	0	29	14	25	20	16	11	6	24	2	4	4	2	0	2	0
29.03.2020	13	0	30	16	26	12	15	6	7	25	3	4	2	3	0	3	0
05.04.2020	14	1	37	15	17	16	6	4	6	23	1	3	3	4	4	3	0
12.04.2020	15	0	24	9	24	18	14	4	3	14	0	6	5	7	5	4	0
19.04.2020	16	0	20	11	25	11	12	9	1	24	0	5	3	6	5	4	2
26.04.2020	17	2	29	11	18	7	9	7	3	30	0	5	3	4	5	3	0
03.05.2020	18	1	29	10	17	13	10	11	1	16	0	5	0	9	5	4	0

Anzahl Schichten (kumulativ)

Zeitraum (bis-Datum)	Woche	AL3	FG32	FG33	FG34	FG35	FG36	FG37	PAE	ZIG	Abt.1	Abt.2	MF	ZBS	P3	ZfKD	ISB/DSB	LZ total
19.01.2020	3	0	16	2	0	0	0	0	0	1	0	0	0	0	0	0	0	19
26.01.2020	4	0	48	2	2	0	0	0	0	8	0	0	0	0	0	0	0	60
02.02.2020	5	0	82	2	6	4	14	0	1	19	1	0	0	0	0	0	0	129
09.02.2020	6	0	108	2	25	13	39	10	2	42	3	0	3	0	0	0	0	247
16.02.2020	7	1	135	3	44	28	50	18	13	51	5	2	4	0	0	0	0	354
23.02.2020	8	3	158	6	65	40	63	25	25	59	6	2	6	0	0	0	0	458
01.03.2020	9	6	173	16	88	57	76	32	36	81	7	5	8	0	0	1	0	586
08.03.2020	10	8	192	26	114	76	99	39	45	86	10	12	11	0	0	3	0	721
15.03.2020	11	10	220	40	136	85	113	46	55	98	13	18	15	0	0	6	0	855
22.03.2020	12	10	249	54	161	105	129	57	61	122	15	22	19	0	0	8	0	1012
29.03.2020	13	10	279	70	187	117	144	63	68	147	18	26	21	2	0	11	0	1163
05.04.2020	14	11	316	85	204	133	150	67	74	170	19	29	24	5	4	14	0	1305
12.04.2020	15	11	340	94	228	151	164	71	77	184	19	35	29	9	9	18	0	1439
19.04.2020	16	11	360	105	253	162	176	80	78	208	19	40	32	16	14	22	2	1578
26.04.2020	17	13	389	116	271	169	185	87	81	238	19	45	35	22	19	25	2	1716
03.05.2020	18	14	418	126	288	182	195	98	82	254	19	50	35	26	24	29	2	1842

Anzahl Aufgaben über die Zeit

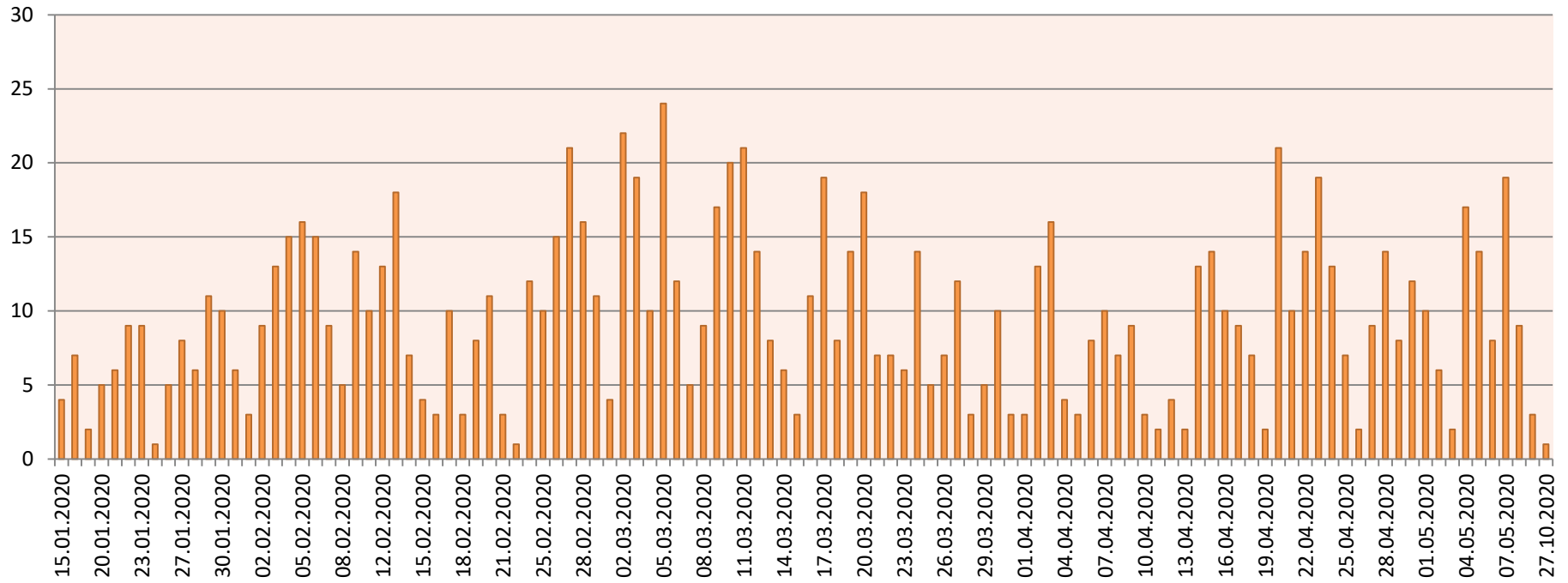

Bearbeitungsdauer (in Tage) der Aufgaben

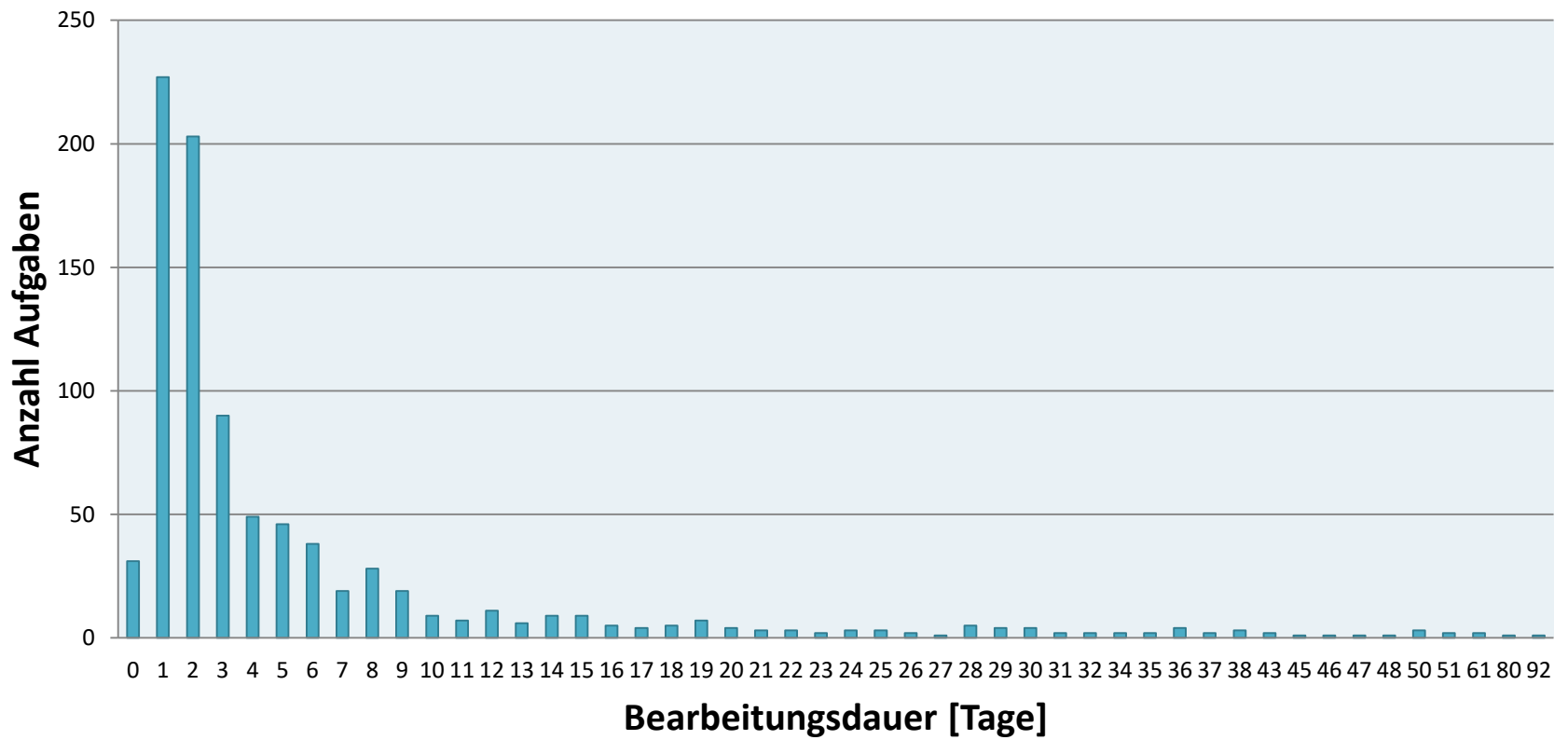

Anzahl Aufgaben nach Status

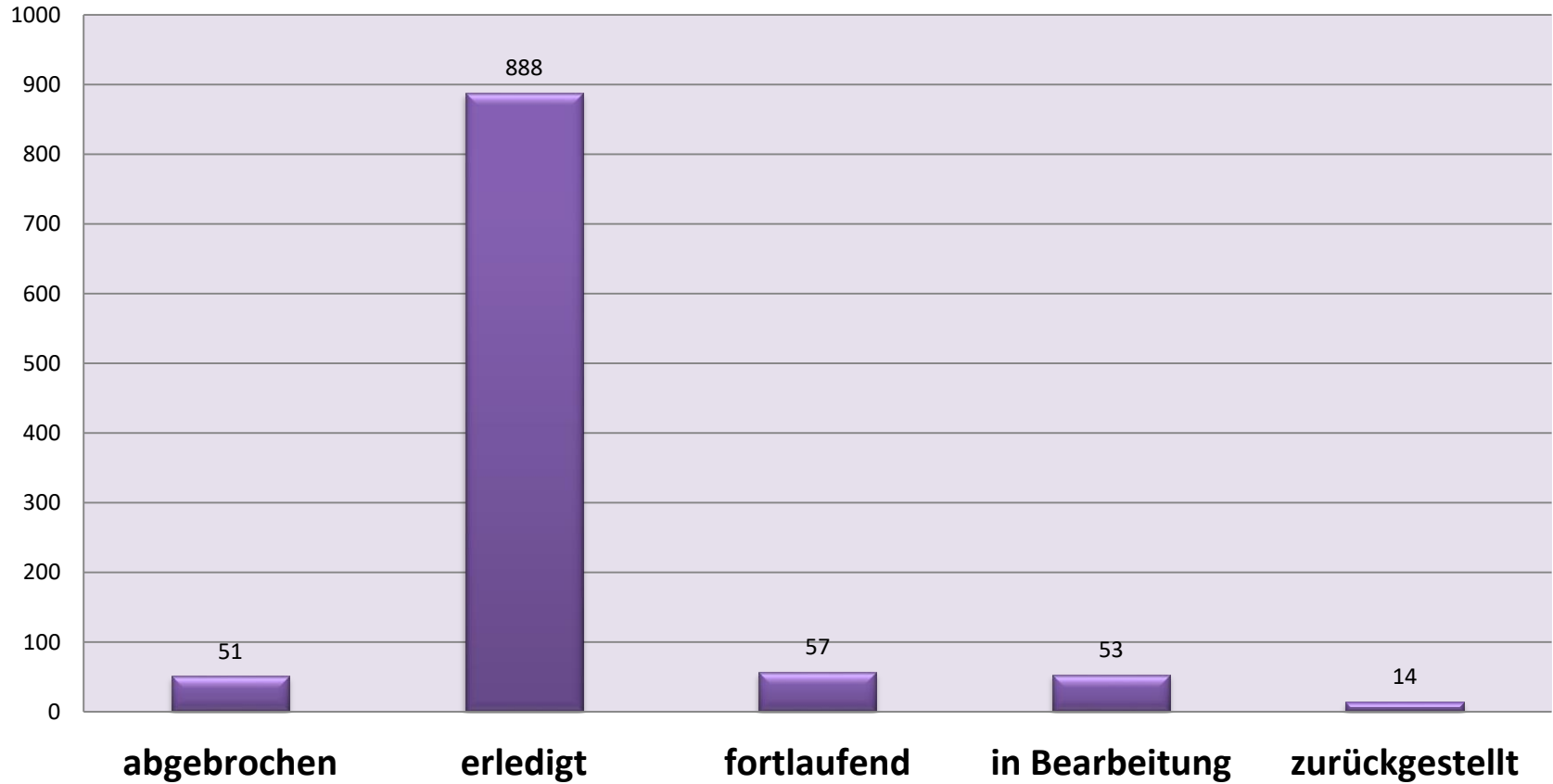

Top-10 Kategorie der Aufgaben (nach Anzahl)

