



# COVID-19: Lage National, 25.05.2020

## Informationen für den Krisenstab

Datenstand	Anzahl	Änderung zum Vortag		Inzidenz (Fälle/ 100.000 Einw.)
		Ganze Zahl	Prozent	
<b>25.05.2020 0:00 Uhr</b>				
Bestätigte Fälle	178.570	+289	+0,16%	215
Verstorbene	8.257	+10	+0,12%	9.9
Anteil Verstorbene	4,6%			
Genesene	ca. 161.200			



## Fälle und Todesfälle pro Bundesland (Datenstand: 25.05.2020. 00:00)

Bundesland	Fälle kumulativ	Differenz Vortag	Fälle		Fälle in den		Todesfälle/	
			kumulativ/ 100.000 Einw.	Einw.	letzten 7 Tagen	7-Tage-Inzidenz	Todesfälle	100.000 Einw.
Baden-Württemberg	34.431	32	311		378	3,4	1.698	15,3
Bayern	46.326	120	354		712	5,4	2.382	18,2
Berlin	6.642	5	177		177	4,7	191	5,1
Brandenburg	3.214	0	128		17	0,7	154	6,1
Bremen	1.312	13	192		85	12,4	41	6,0
Hamburg	5.069	3	275		24	1,3	241	13,1
Hessen	9.770	8	156		361	5,8	460	7,3
Mecklenburg- Vorpommern	760	0	47		10	0,6	20	1,2
Niedersachsen	11.578	0	145		364	4,6	572	7,2
Nordrhein-Westfalen	37.298	75	208		850	4,7	1.565	8,7
Rheinland-Pfalz	6.596	6	161		96	2,4	228	5,6
Saarland	2.716	3	274		21	2,1	157	15,9
Sachsen	5.231	10	128		101	2,5	205	5,0
Sachsen-Anhalt	1.694	0	77		15	0,7	54	2,4
Schleswig-Holstein	3.062	0	106		60	2,1	137	4,7
Thüringen	2.871	14	134		124	5,8	152	7,1
<b>Gesamt</b>	<b>178.570</b>	<b>289</b>	<b>215</b>		<b>3.395</b>	<b>4,1</b>	<b>8.257</b>	<b>9,9</b>

# Epikurve nach Erkrankungsbeginn, ersatzweise Meldedatum

(Datenstand: 25.05.2020; 00:00)

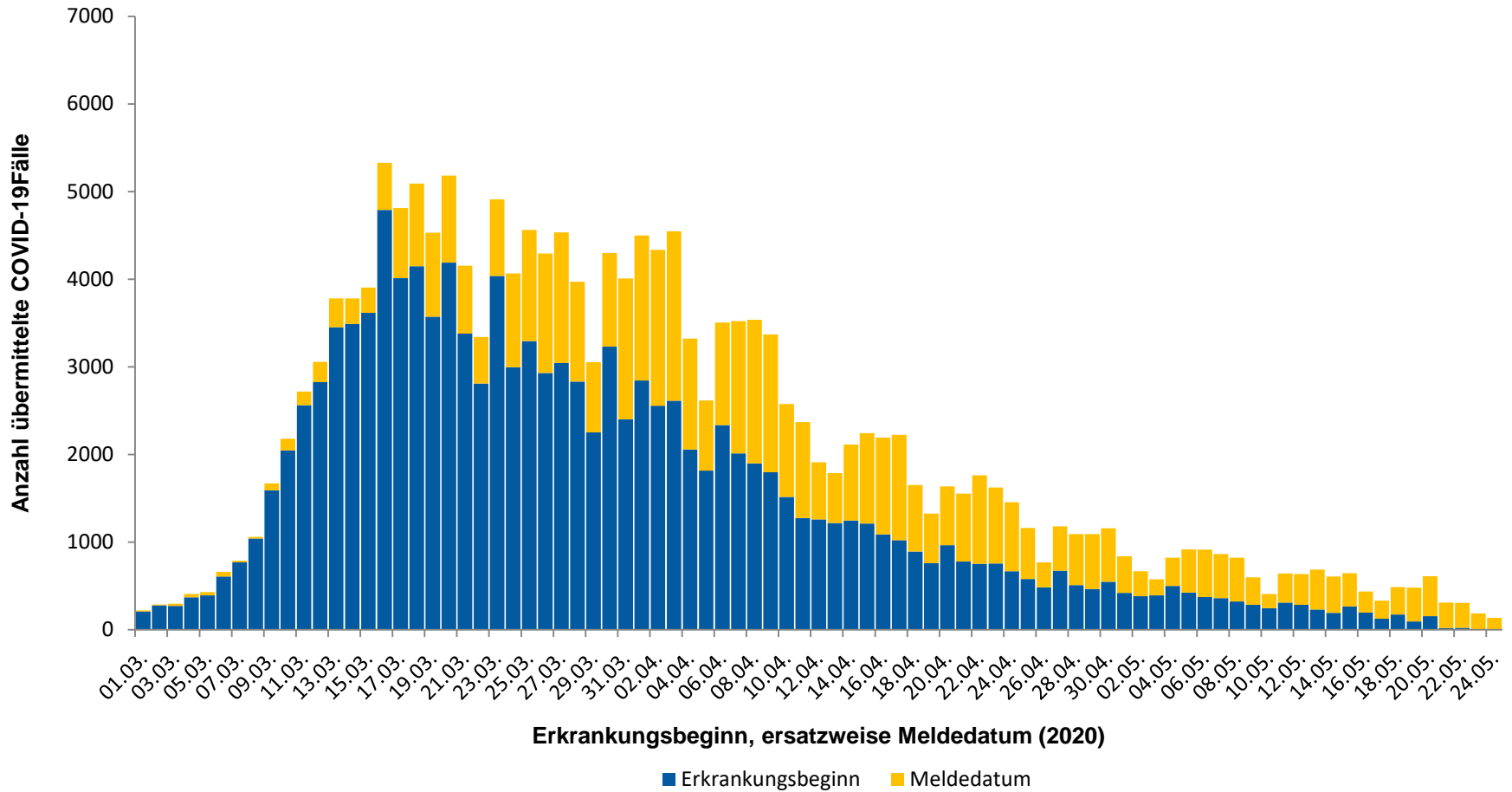



# Epikurve nach Meldedatum → Dashboard; (Datenstand: 25.05.2020. 00:00)

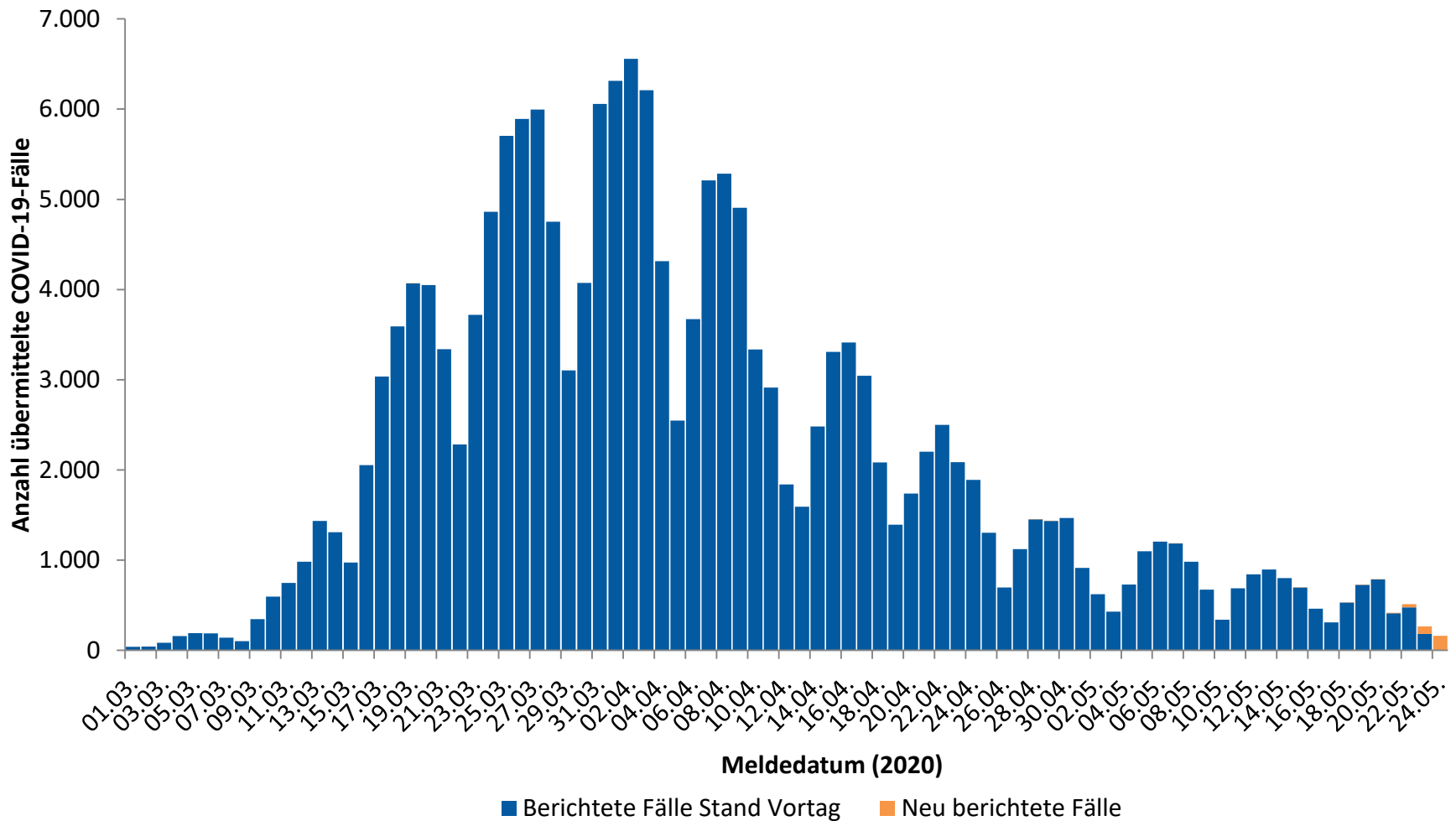



# Epikurve nach Meldedatum und Krankheitsstatus

(Datenstand: 25.05.2020. 00:00)

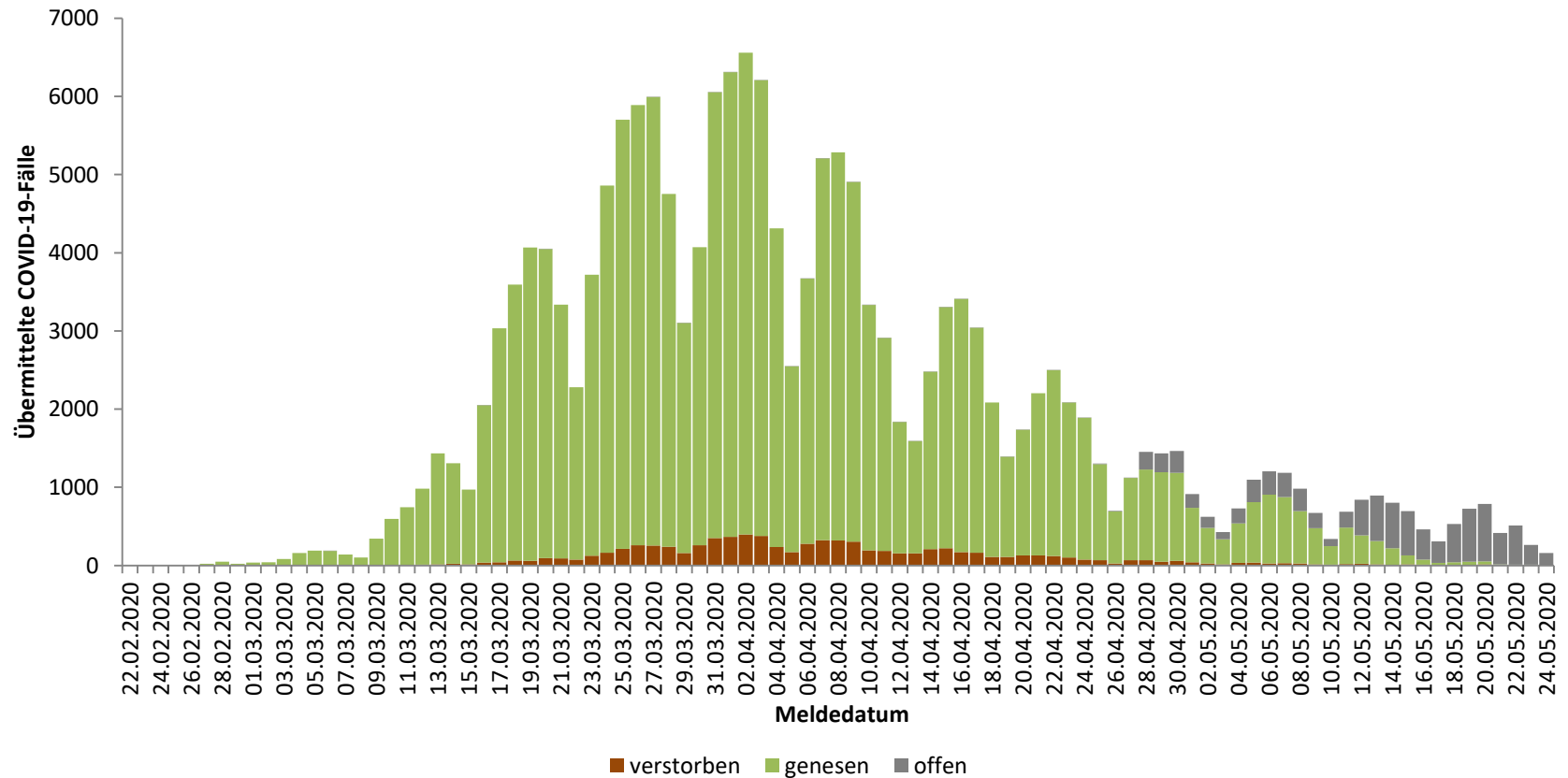

# Fälle nach übermitteltem Todesdatum

(Datenstand 25.05.2020; 00:00Uhr)

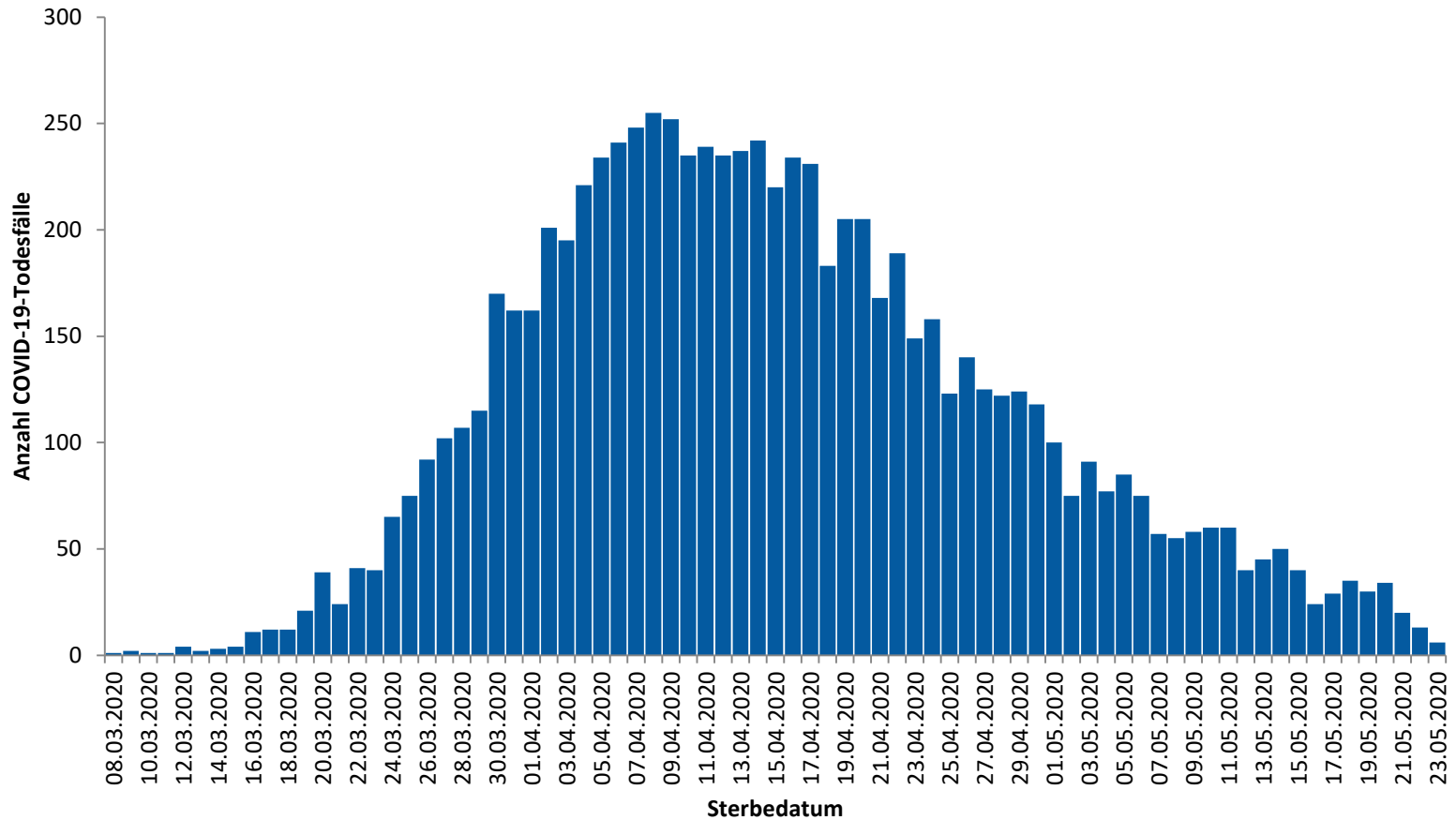



# Kumulative Zahlen; (Datenstand: 25.05.2020. 00:00)

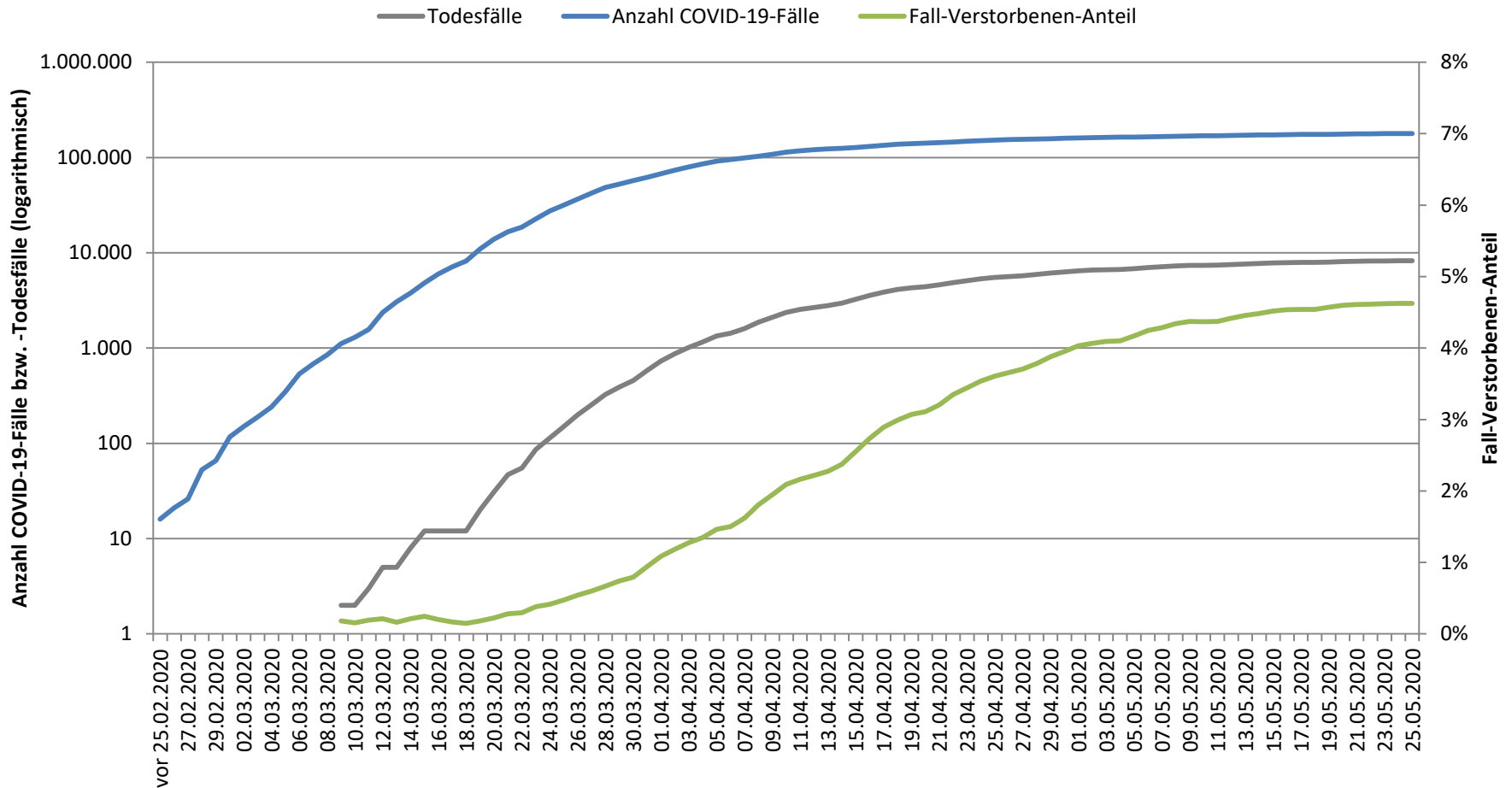



# Schätzung der Reproduktionszahl (R)

(aus dem Lagebericht vom 24.05.2020)

## ▪ Schätzung der Reproduktionszahl (R):

- **24.05.2020:**           **0,94 (95%-Präzisionsintervall: 0,75 – 1,16)**
- **25.05.2020:**           **noch nicht berichtet**

Diese Schätzung basiert auf

- den übermittelten COVID-19 Fällen mit Stand 24.05.2020
  - Fälle mit Erkrankungsbeginn in den letzten 3 Tagen nicht berücksichtigt
- Annahme einer mittleren Generationszeit von 4 Tagen
- Verwendung eines gleitenden 4-Tages-Mittels der Nowcasting-Kurve
- Vergleich 4-Tages-Mittelwert der Neuerkrankungen eines Tages mit dem 4-Tages-Mittelwert 4 Tage zuvor

## ▪ Schätzung eines stabileren R (7-Tage-R):

- **24.05.2020:**           **0,93 (95%-Präzisionsintervall: 0,83 – 1,03)**
- **25.05.2020:**           **noch nicht berichtet**

Diese Schätzung basiert auf

- den übermittelten COVID-19 Fällen mit Stand 24.05.2020
  - Fälle mit Erkrankungsbeginn in den letzten 4 Tagen nicht berücksichtigt
- Annahme einer mittleren Generationszeit von 4 Tagen
- Verwendung eines gleitenden 7-Tages-Mittels der Nowcasting-Kurve
- Vergleicht 7-Tages-Mittelwert der Neuerkrankungen eines Tages mit dem 7-Tages-Mittelwert 4 Tage zuvor
- Schwankungen werden dadurch stärker ausgeglichen





# Nowcasting - Schätzung der Reproduktionszahl (R)

(aus dem Bericht an die Bundesländer vom 24.05.2020)

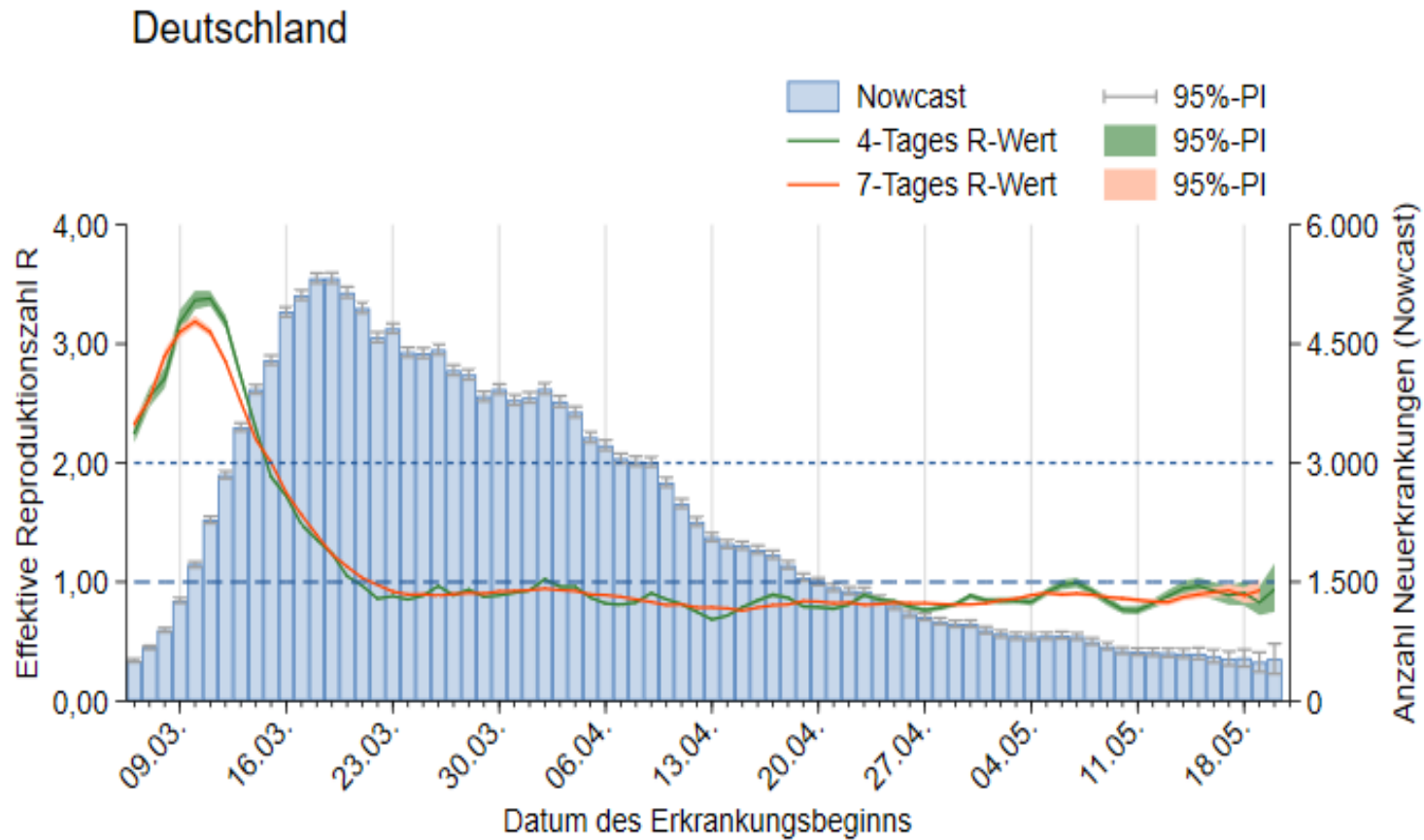



# Geschätzte Reproduktionszahl nach Bundesland

Datenstand **24.05.2020**

Bundesland	geschätzte Reproduktionszahl (Punktschätzer)	95%-Prädiktionsintervall
BW	0,97	( 0,79 - 1,16 )
BY	0,75	( 0,62 - 0,91 )
BE	1,37	( 1,06 - 1,78 )
BB	0,73	( 0,37 - 1,28 )
HB	0,62	( 0,42 - 0,93 )
HH	0,71	( 0,39 - 1,09 )
HE	0,84	( 0,66 - 1,04 )
MV	0,56	( 0,12 - 1,33 )
NI	0,89	( 0,71 - 1,06 )
NW	0,78	( 0,66 - 0,94 )
RP	0,73	( 0,48 - 1,01 )
SL	0,51	( 0,18 - 1,20 )
SN	0,81	( 0,58 - 1,06 )
ST	1,31	( 0,70 - 2,29 )
SH	1,3	( 0,74 - 1,99 )
TH	1,02	( 0,75 - 1,34 )



## Aktuelle Ausbrüche (Infos aus den Landesbehörden)

(Datenstand: 25.05.2020; 00:00)

### Restaurantausbruch LK Leer, NI

(Stand 24.05.2020; 12:57 Uhr) → Info NLGA Niedersachsen:

Im LK Leer kam es zu einer Häufung von COVID-19-Fällen bei Teilnehmern **einer geschlossenen Gesellschaft** in einem wiedereröffneten Restaurant.

Nach Ermittlungen des Gesundheitsamt gab es Hinweise, dass Kontaktbeschränkungen nicht eingehalten wurden. Diesen Hinweisen wird derzeit weiter nachgegangen.

Mit Stand des 23.05.2020 wurden 9\* Teilnehmer (25%) positiv getestet; für 70 Kontaktpersonen wurde eine Quarantäne angeordnet.

**\*laut NDR: 18 Fälle**

### Gottesdienst, Frankfurt am Main, HE

(Stand 24.05.2020; 16:10 Uhr) → Info des Hessischen Ministeriums für Soziales und Integration Krisenstab

Corona:

Aktuell wird ein COVID-19-Ausbruchsgeschehen im Umfeld einer freien baptistischen Gemeinde in Frankfurt untersucht. Eine Testung der ermittelten Kontaktpersonen auf SARS-CoV-2, die bisher aus Frankfurt und drei umgebenden Landkreisen stammen, wurde veranlasst. Bisher wurden 109 Fälle identifiziert und im elektronischen Meldesystem erfasst, davon erfüllen 107 die RKI-Referenzdefinition. Die Ermittlungen zu den Umständen des Ausbruchs dauern noch an.

n = 178.570

ROBERT KOCH INSTITUT 

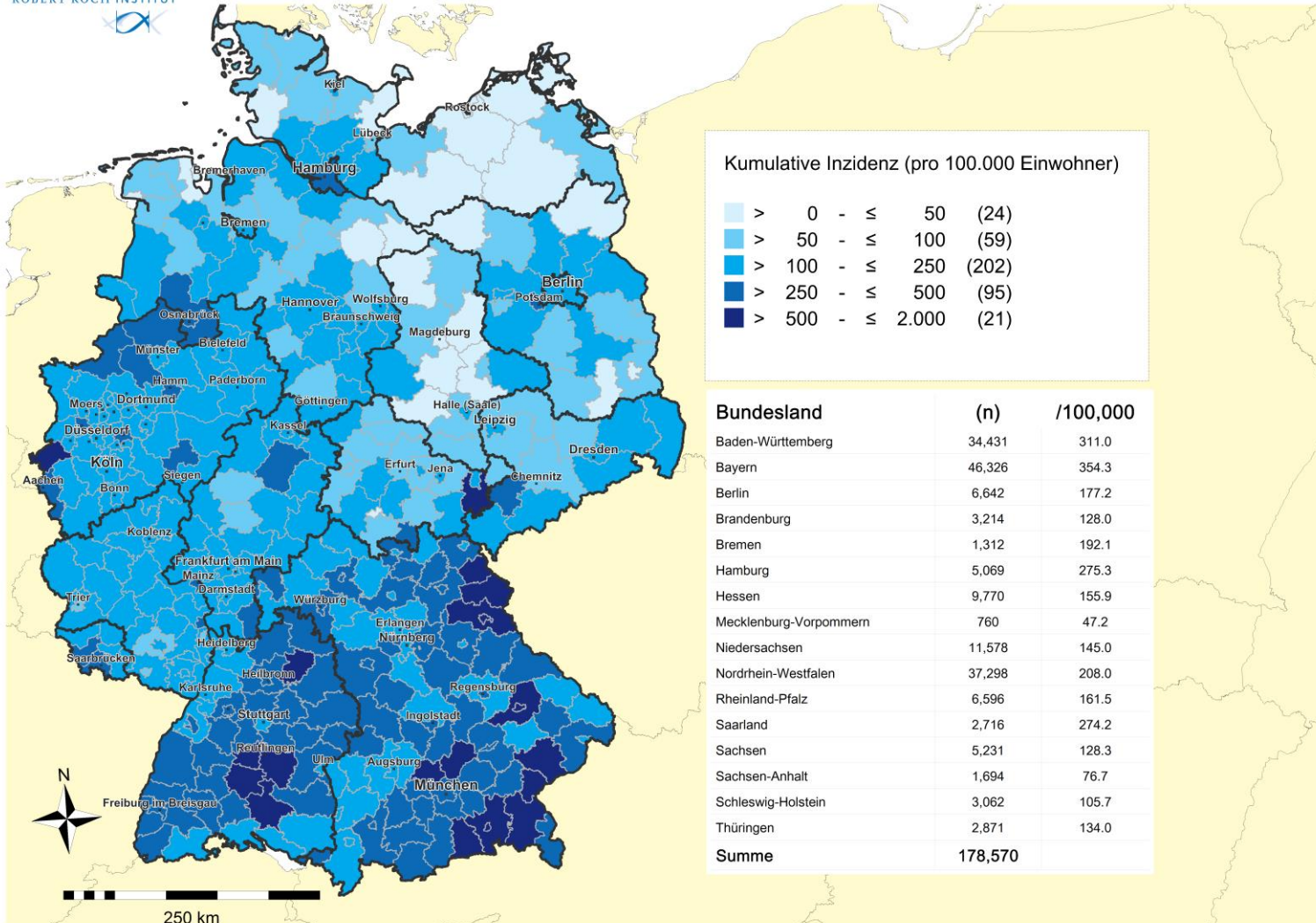

# Geographische Verteilung in Deutschland: 7-Tage-Inzidenz



n =	3.395
1	LK mit 7-Tages-Inzidenz <b>51-100</b> Fälle/100.000 Einw.
0	LK mit 7-Tages-Inzidenz <b>101-500</b> Fälle/100.000 Einw.

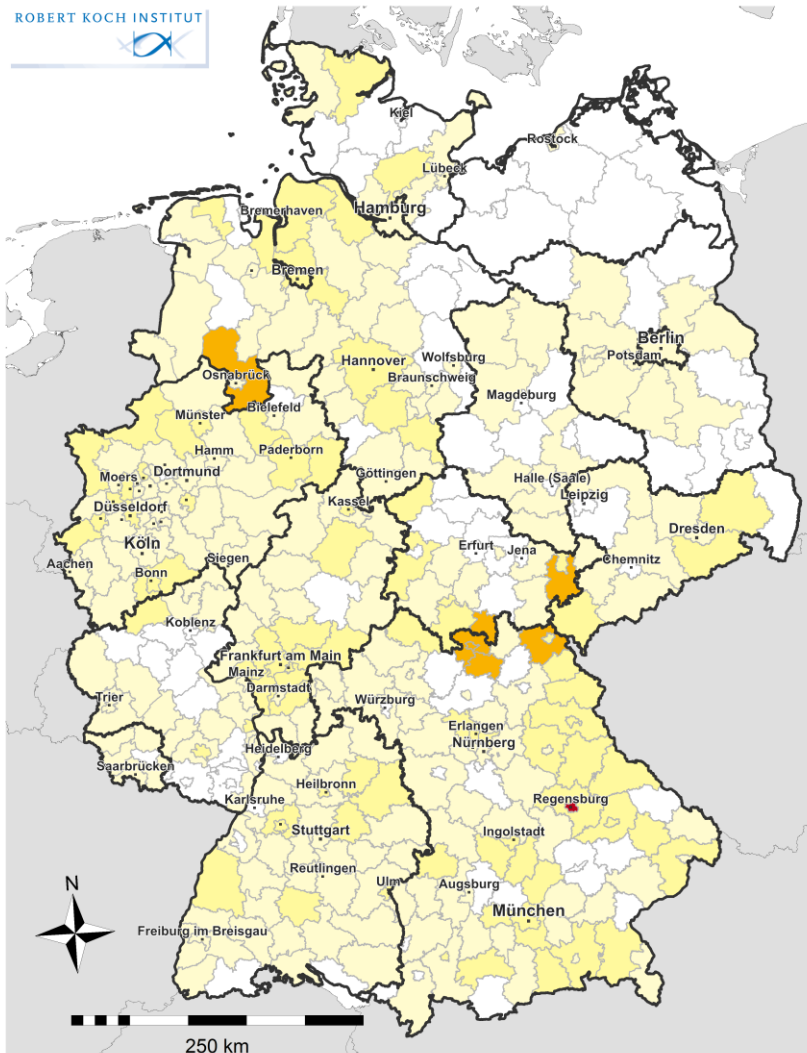

übermittelte Fälle der letzten

# 7

Tage

**COVID19-AKTIVITÄT**  
Stand: 25.05.2020

Fälle pro 100.000 Einwohner

□	keine Fälle übermittelt	(96)
■	> 0.0 - ≤ 5.0	(206)
■	> 5.0 - ≤ 25.0	(91)
■	> 25.0 - ≤ 50.0	(7)
■	> 50.0 - ≤ 100.0	(1)
■	> 100.0 - ≤ 500.0	(0)

Rang_7T	Kreis	Fälle_7T	Inzidenz_7T
1	SK Regensburg	110	72.1
2	LK Lichtenfels	28	41.9
3	LK Coburg	36	41.4
4	LK Sonneberg	20	35.6
5	LK Osnabrück	116	32.5
6	SK Coburg	13	31.5
7	LK Greiz	28	28.5
8	LK Hof	24	25.2
9	SK Gera	21	22.3
10	LK Rhein-Sieg-Kreis	129	21.5
11	SK Kaiserslautern	18	18.0
12	LK Wittmund	9	15.8
13	LK Hildburghausen	10	15.7
14	SK Pforzheim	19	15.1
15	SK Duisburg	75	15.0

# Landkreise mit 7-Tage-Inzidenzen mit >50 bzw. >35 Fälle pro 100.000 Einwohner

**kumulative Inzidenz gemeldeter und übermittelter COVID-19 Fälle nach Meldedatum während der dem Berichtstag vorangegangenen 7 Tage je 100.000 Einwohner. Stand: 25.05.2020**

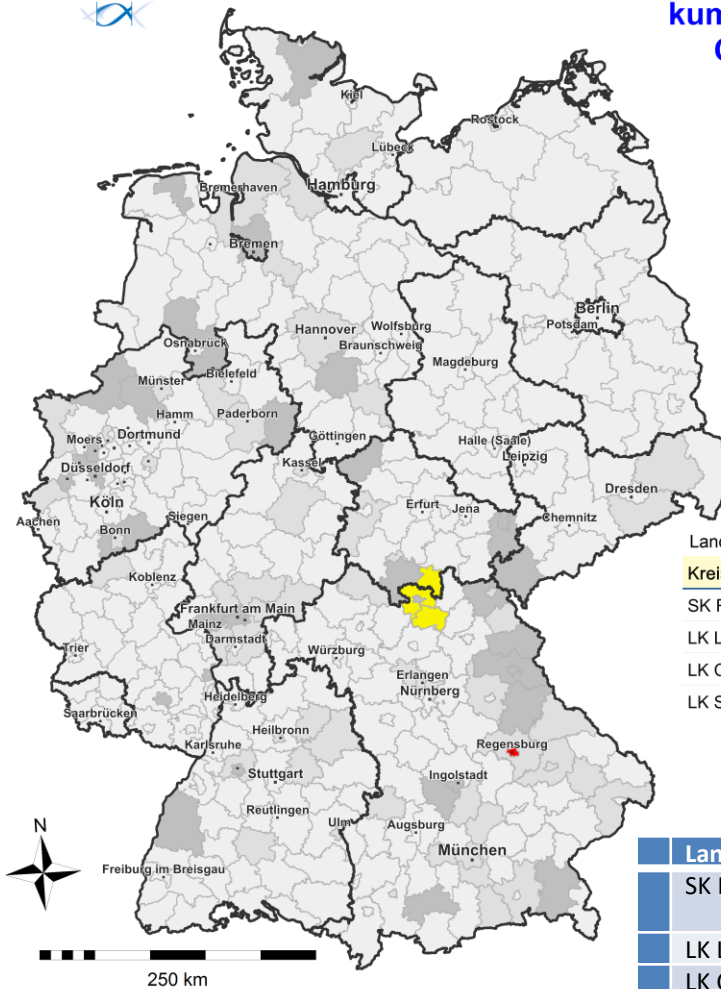

Fälle pro 100.000 Einwohner

- ≥ 0.0 - < 5.0 (302)
- ≥ 5.0 - < 10.0 (57)
- ≥ 10.0 - < 35.0 (38)
- ≥ 35.0 - < 50.0 (3)
- ≥ 50.0 - < 500.0 (1)

Land- und Stadtkreise mit kumulativer 7-Tages-Inzidenz ab 35 pro 100.000 Einwohner

Kreis	Fälle_7T	Inzidenz_7T
SK Regensburg	110	72.1
LK Lichtenfels	28	41.9
LK Coburg	36	41.4
LK Sonneberg	20	35.6

Landkreis	BL	Anmerkungen
SK Regensburg	BY	Ausbruch in Gemeinschaftsunterkunft für Asylsuchende, Reihentestungen
LK Lichtenfels	BY	Ausbruch in Pflegeheim mit > 20 Fällen
LK Coburg	BY	Mehrere Pflegeeinrichtungen betroffen, teilweise in Zusammenhang mit Dialyse.
LK Sonneberg	TH	Ausbrüche in Altenheimen, Dialyse und Krankenhaus,

# Geographische Verteilung in Deutschland: 5-Tage-Inzidenz



n = 2.137

1 LK mit 5-Tages-Inzidenz **26-50** Fälle/100.000 Einw.

1 LK mit 5-Tages-Inzidenz **51-100** Fälle/100.000 Einw.

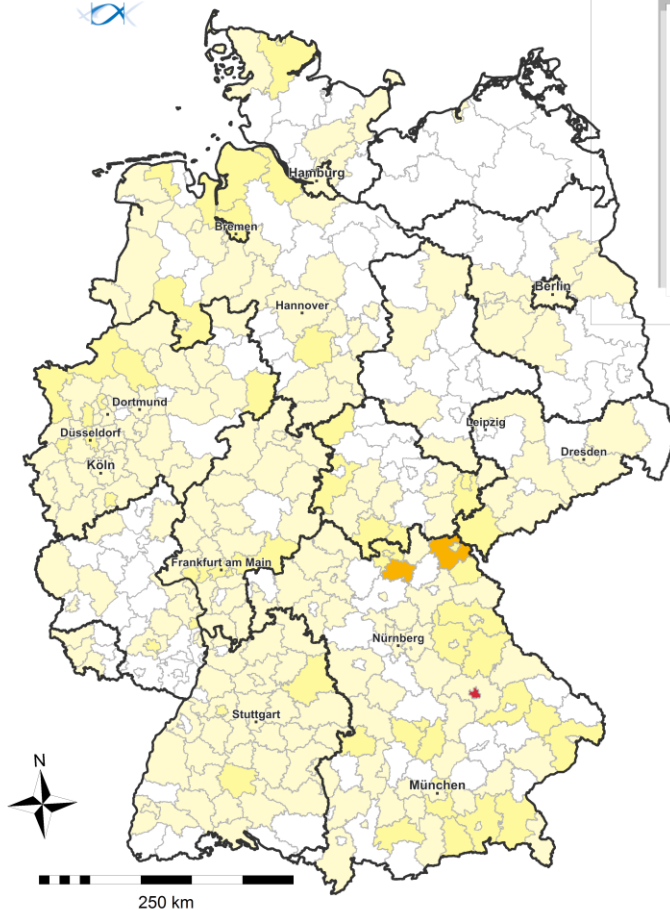

übermittelte  
Fälle der  
letzten

**5**  
Tage

**COVID19-AKTIVITÄT**  
**Stand: 25.05.2020**

Fälle pro 100.000 Einwohner

< 0.0	-	≤ 5.0	(206)
> 5.0	-	≤ 25.0	(55)
> 25.0	-	≤ 50.0	(2)
> 50.0	-	≤ 100.0	(1)
> 100.0	-	≤ 500.0	(0)

Rang_5T	Kreis	Fälle_5T	Inzidenz_5T
1	SK Regensburg	100	65.5
2	LK Lichtenfels	26	38.9
3	LK Hof	24	25.2
4	SK Coburg	9	21.8
5	LK Greiz	21	21.4
6	LK Coburg	16	18.4
7	LK Sonneberg	9	16.0
8	LK Osnabrück	57	16.0
9	LK Wittmund	9	15.8
10	SK Pforzheim	18	14.3
11	LK Hildburghausen	9	14.2
12	SK Gera	13	13.8
13	LK Schleswig-Flensburg	24	12.0
14	SK Düsseldorf	65	10.5
15	SK Wiesbaden	29	10.4

# Geographische Verteilung in Deutschland: 3-Tage-Inzidenz



n = 934

1 LK mit 3-Tages-Inzidenz **26-50** Fälle/100.000 Einw.

0 LK mit 3-Tages-Inzidenz **51-500** Fälle/100.000 Einw.

ROBERT KOCH INSTITUT

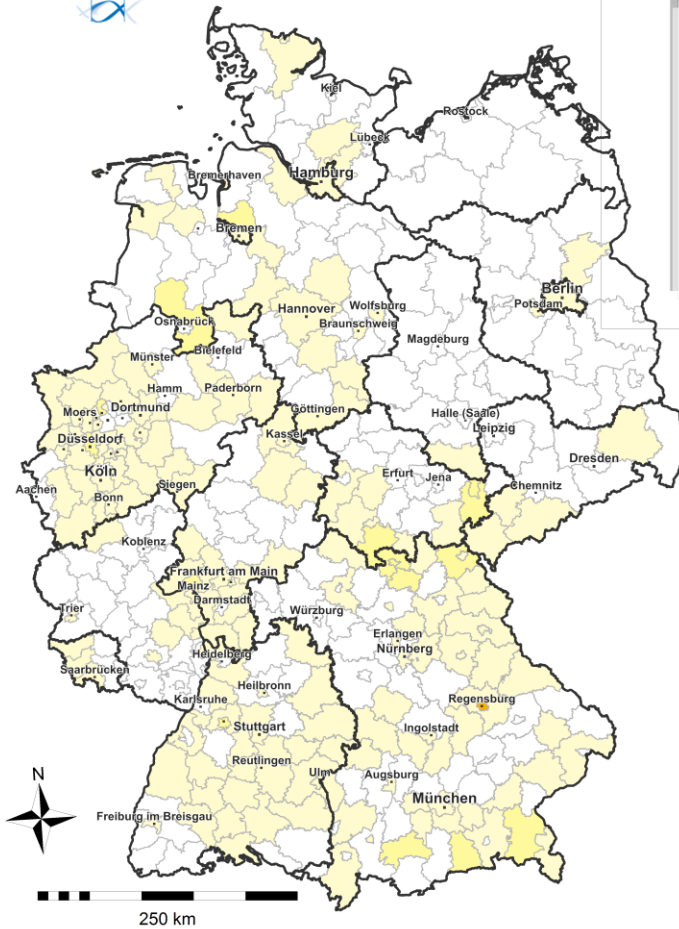

übermittelte  
Fälle der  
letzten  
**3**  
Tage

**COVID19-AKTIVITÄT**  
**Stand: 25.05.2020**

Fälle pro 100.000 Einwohner

< 0.0	-	≤ 5.0	(170)
> 5.0	-	≤ 25.0	(16)
> 25.0	-	≤ 50.0	(1)
> 50.0	-	≤ 100.0	(0)
> 100.0	-	≤ 500.0	(0)

Rang_3T	Kreis	Fälle_3T	Inzidenz_3T
1	SK Regensburg	57	37.4
2	LK Lichtenfels	13	19.5
3	LK Hof	18	18.9
4	LK Osnabrück	53	14.8
5	LK Greiz	12	12.2
6	LK Hildburghausen	7	11.0
7	SK Gera	10	10.6
8	LK Coburg	9	10.4
9	SK Coburg	4	9.7
10	SK Pforzheim	12	9.6
11	LK Weilheim-Schongau	11	8.1
12	SK Wiesbaden	19	6.8
13	LK Miesbach	6	6.0
14	SK Düsseldorf	35	5.7
15	LK Traunstein	10	5.6





**COVID19-Inzidenz (kumulativ)**  
Stand: 25.05.2020

**Aktuelle  
Woche**

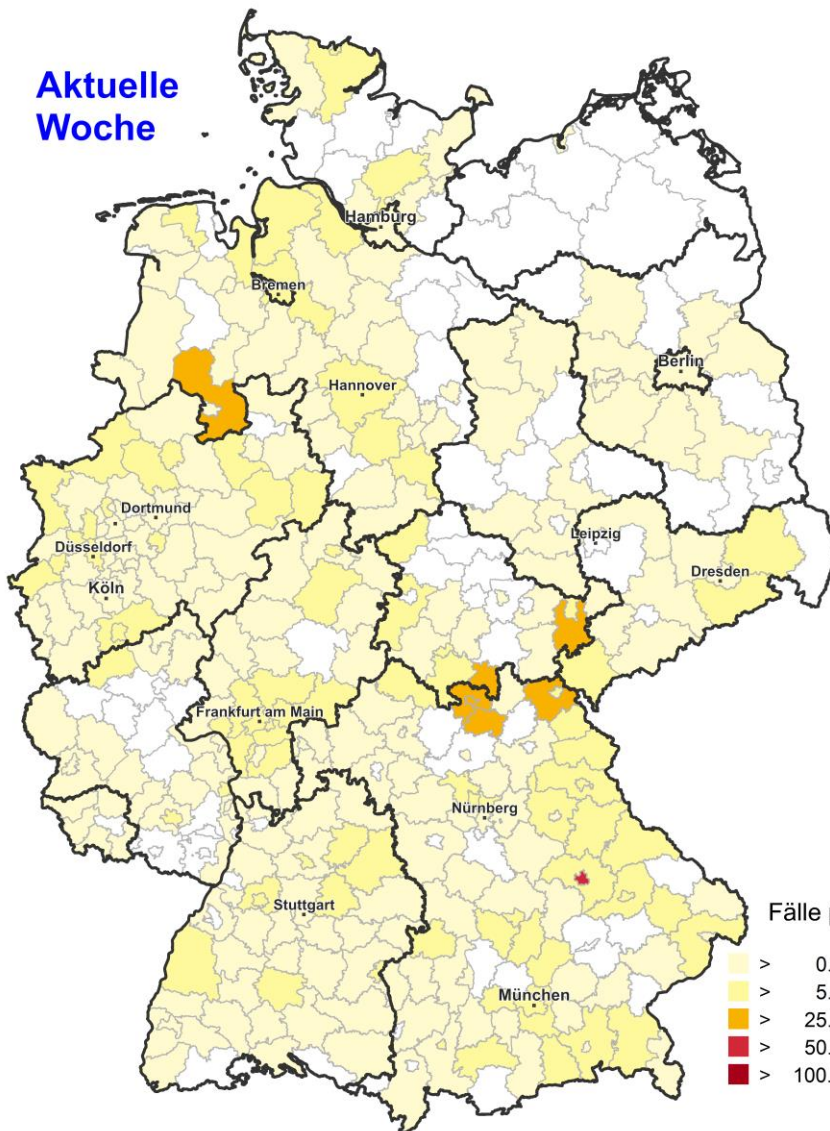

**Vorwoche**

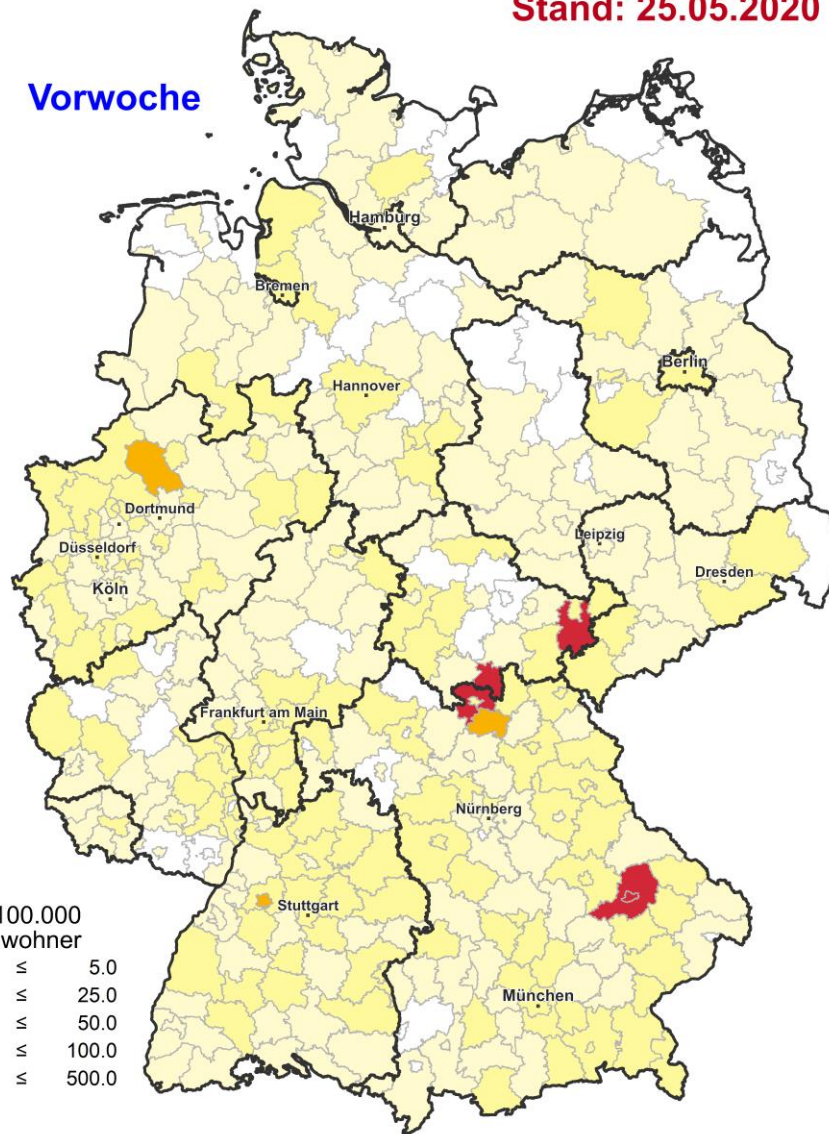

Fälle pro 100.000 Einwohner

> 0.0 - ≤ 5.0
> 5.0 - ≤ 25.0
> 25.0 - ≤ 50.0
> 50.0 - ≤ 100.0
> 100.0 - ≤ 500.0



Datenstand 25.05.2020

Nach Erkrankungs- bzw. Meldedatum-Diagnoseverzug von 5 Tagen

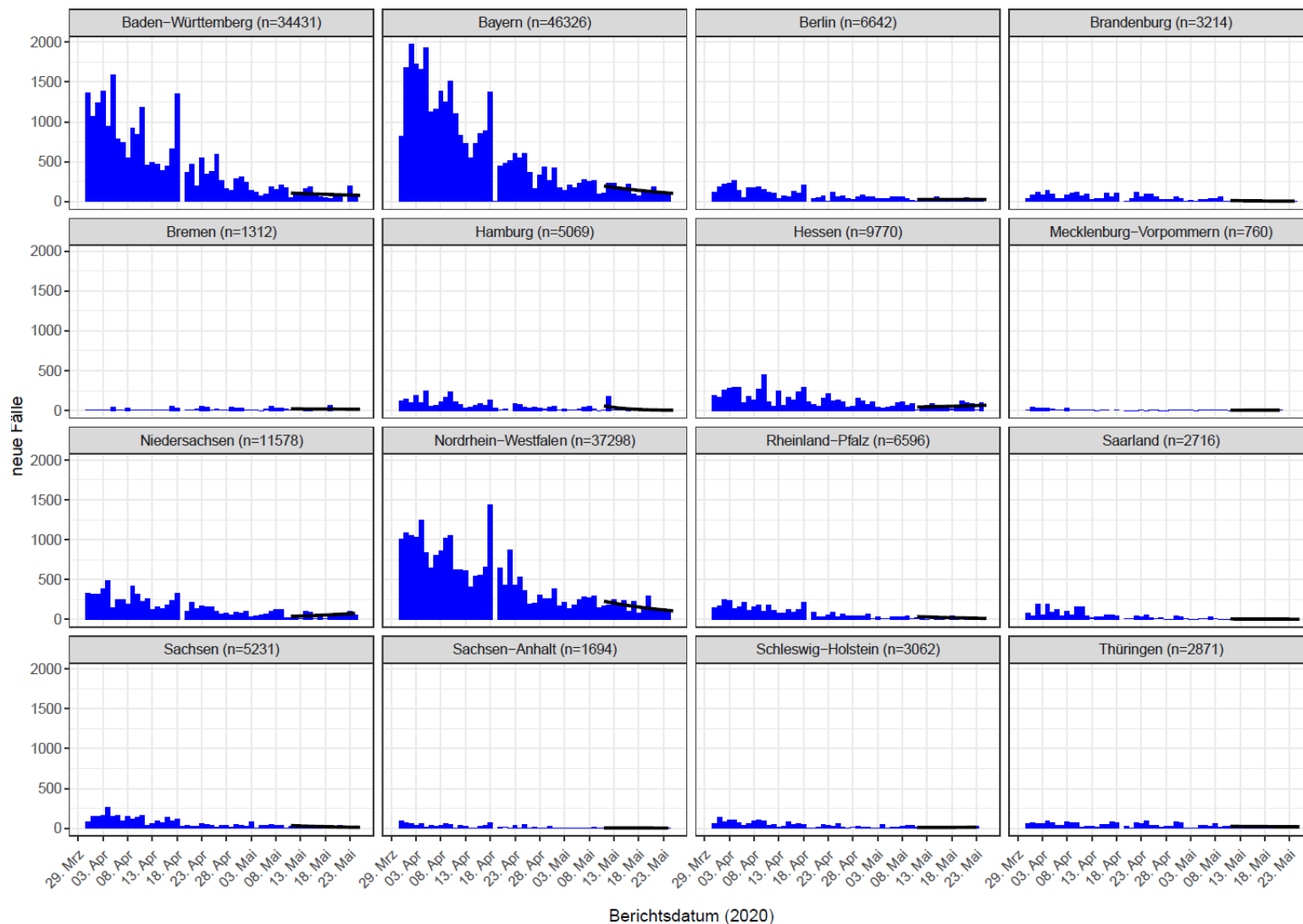



Datenstand 25.05.2020

Nach Erkrankungs- bzw. Meldedatum-Diagnoseverzug von 5 Tagen

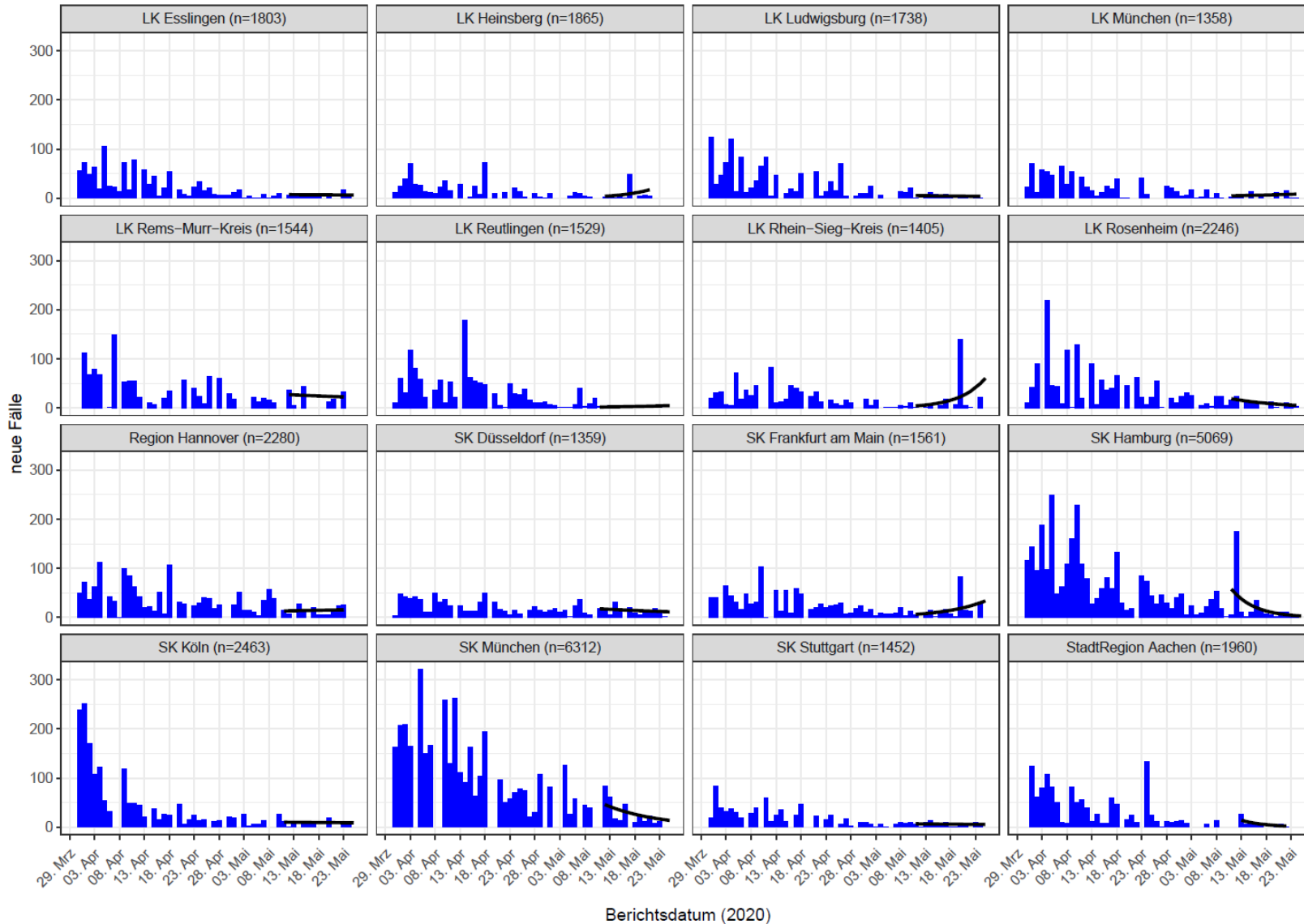

# Alters- & Geschlechtsverteilung: Gesamtfälle (Datenstand: 25.05.2020. 00:00)



Anzahl Gesamtfälle (m. Angaben zu Alter und Geschlecht)	178.570 (178.085)
Median/Mittelwert Alter in Jahren	50/49
Anteil 70 Jahre und älter (an allen Fällen)	19%
Anteil männlich/weiblich	48%/52%

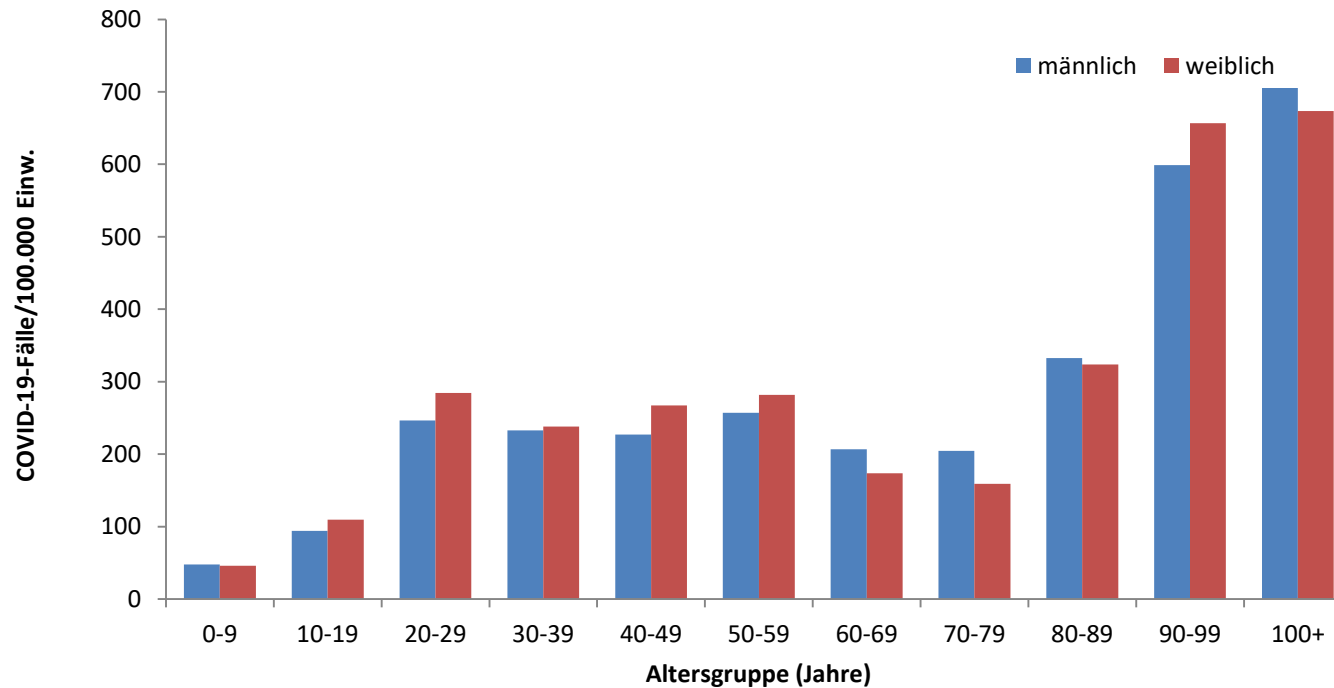

# Altersverteilung nach Meldewoche: Gesamtfälle

(Datenstand: 25.05.2020. 00:00)

Anzahl Gesamtfälle m. Angaben **178.448**

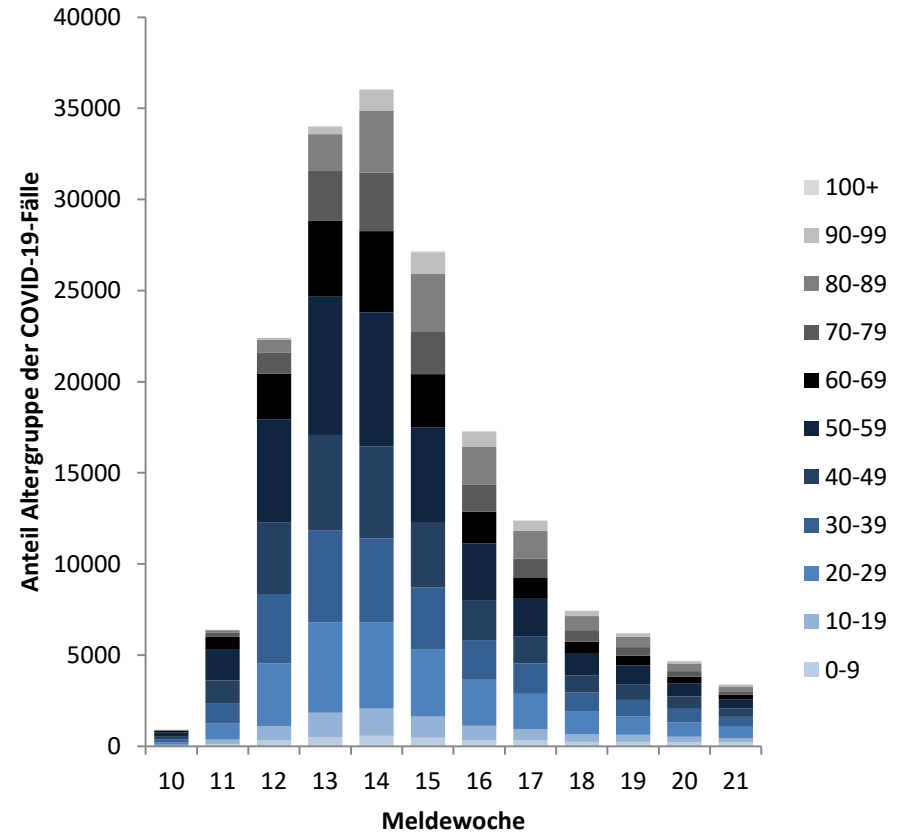
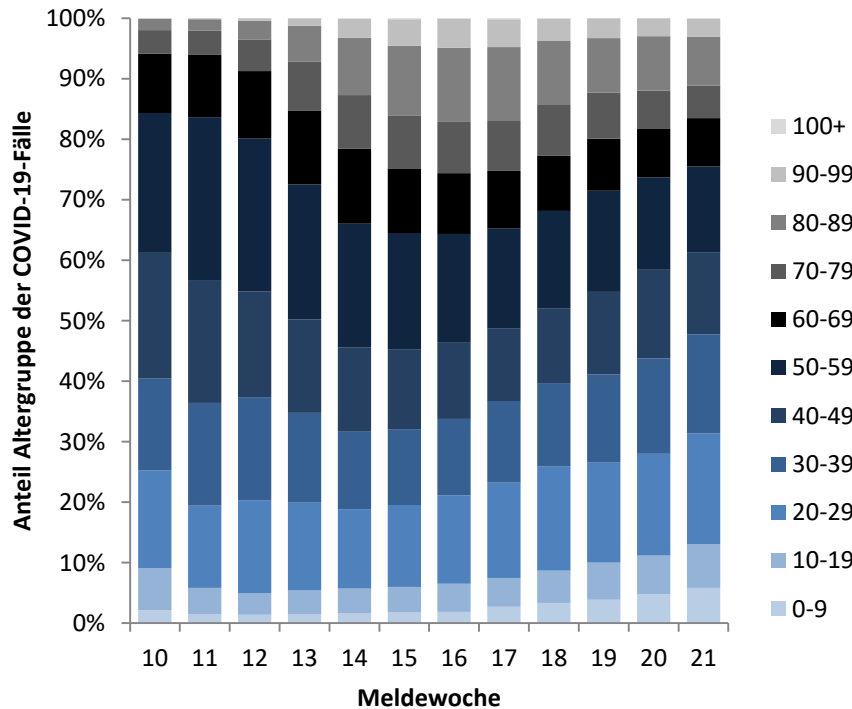



# Alters- & Geschlechtsverteilung: Todesfälle (Datenstand: 25.05.2020. 00:00)

Todesfälle	8.257
Todesfälle mit Angaben zu Alter und Geschlecht	8.252
Median Alter in Jahren	82
Mittelwert Alter in Jahren	81
Anteil 70 Jahre und älter	86%
Männer	55%
Frauen	45%

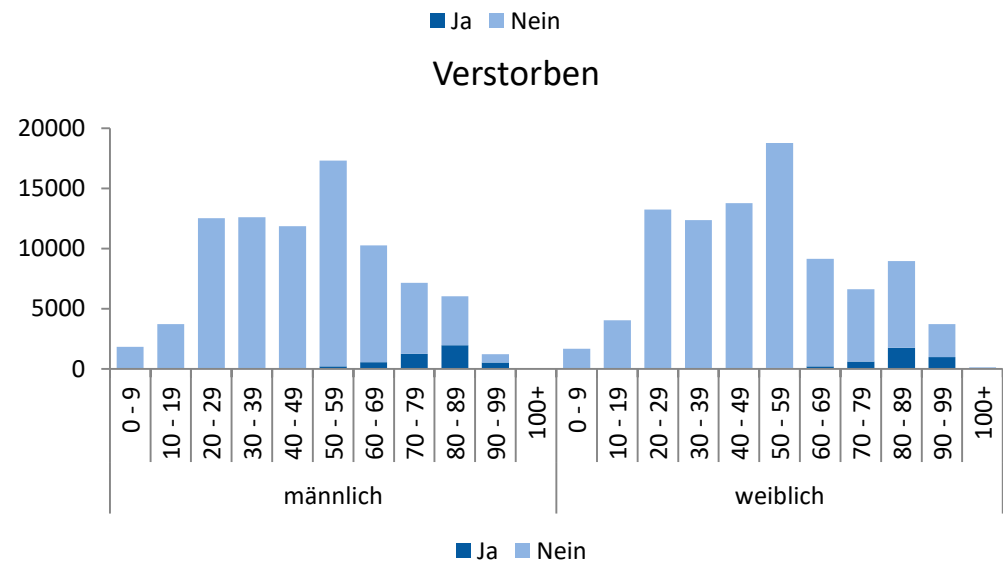
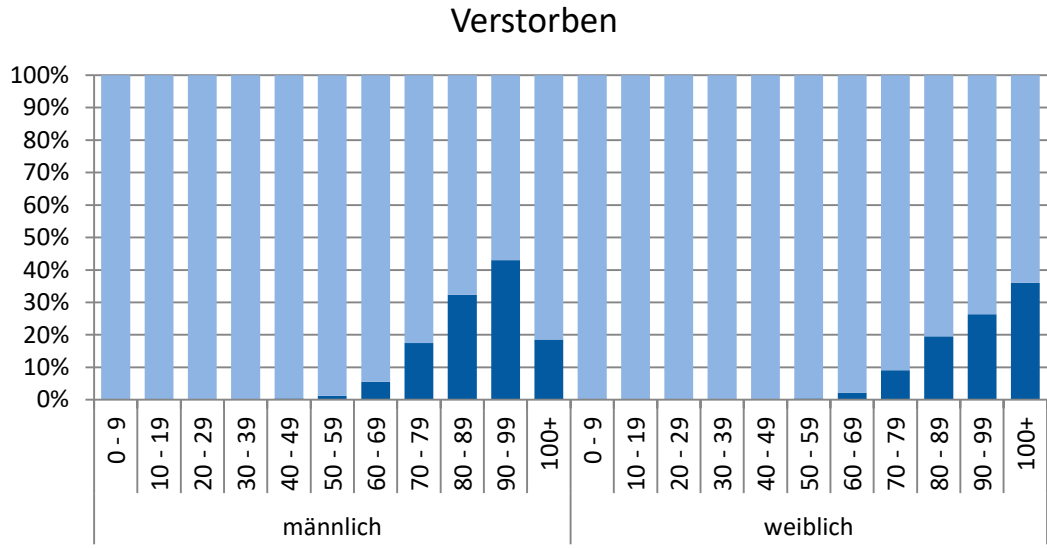



## Todesfälle nach Altersgruppen; (Datenstand: 25.05.2020. 00:00)

Altersgruppe in Jahren											
Geschlecht	0-9	10-19	20-29	30-39	40-49	50-59	60-69	70-79	80-89	90-99	100+
männlich		2	6	14	45	211	565	1.249	1.951	524	5
weiblich	1		2	6	17	72	202	602	1.753	980	45

# Übermittelte Fälle nach Tätigkeit oder Betreuung in Einrichtungen; (Datenstand: 25.05.2020. 0:00)

Übermittelte COVID-19-Fälle nach Tätigkeit oder Betreuung in Einrichtungen mit besonderer Relevanz für die Transmission von Infektionskrankheiten (Angaben für 177.642 Fälle\*, 52.412 nicht erhoben oder nicht ermittelbar)

Einrichtung gemäß		Gesamt	Hospitalisiert	Verstorben	Genesen (Schätzung)
§ 23 IfSG (z.B. Krankenhäuser, ärztliche Praxen, Dialyseeinrichtungen und Rettungsdienste)	Betreut/untergebracht	2.822	1.967	534	2.040
	Tätigkeit in Einrichtung	12.393	567	20	11.938
§ 33 IfSG (z.B. Kitas, Kinderhorte, Schulen, Heime und Ferienlager)	Betreut/untergebracht*	2.074	56	1	1.941
	Tätigkeit in Einrichtung	2.390	112	7	2.318
§ 36 IfSG (z.B. Pflegeeinrichtungen, Obdachlosenunterkünfte, Einrichtungen zur gemeinschaftlichen Unterbringung von Asylsuchenden, sonstige Massenunterkünfte, Justizvollzugsanstalten)	Betreut/untergebracht	15.757	3.549	3.138	11.162
	Tätigkeit in Einrichtung	8.935	382	46	8.468
§ 42 IfSG (z.B. Küchen von Gaststätten und sonstigen Einrichtungen mit oder zur Gemeinschaftsverpflegung)	Tätigkeit in Einrichtung	2.281	145	54	1.880
Ohne Tätigkeit, Betreuung oder Unterbringung in genannten Einrichtungen		78.578	14.250	3.104	73.003

\* Für Betreuung nach § 33 nur Fälle unter 18 Jahren berücksichtigt, da bei anderer Angabe von Fehleingaben ausgegangen werden kann



# Übermittelte Fälle nach Tätigkeit oder Betreuung in Einrichtungen nach Meldewoche; (Datenstand: 25.05.2020. 00:00)

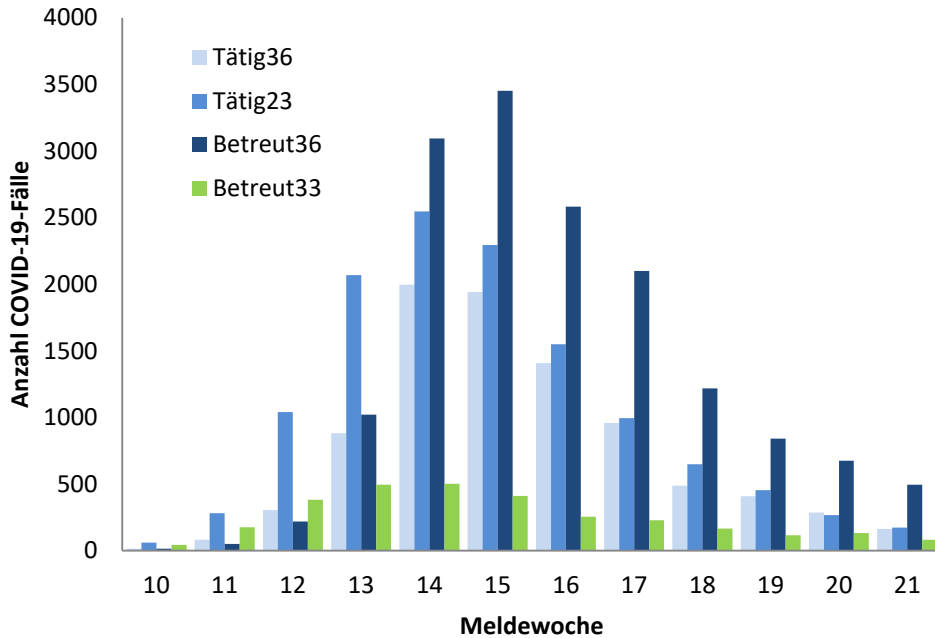
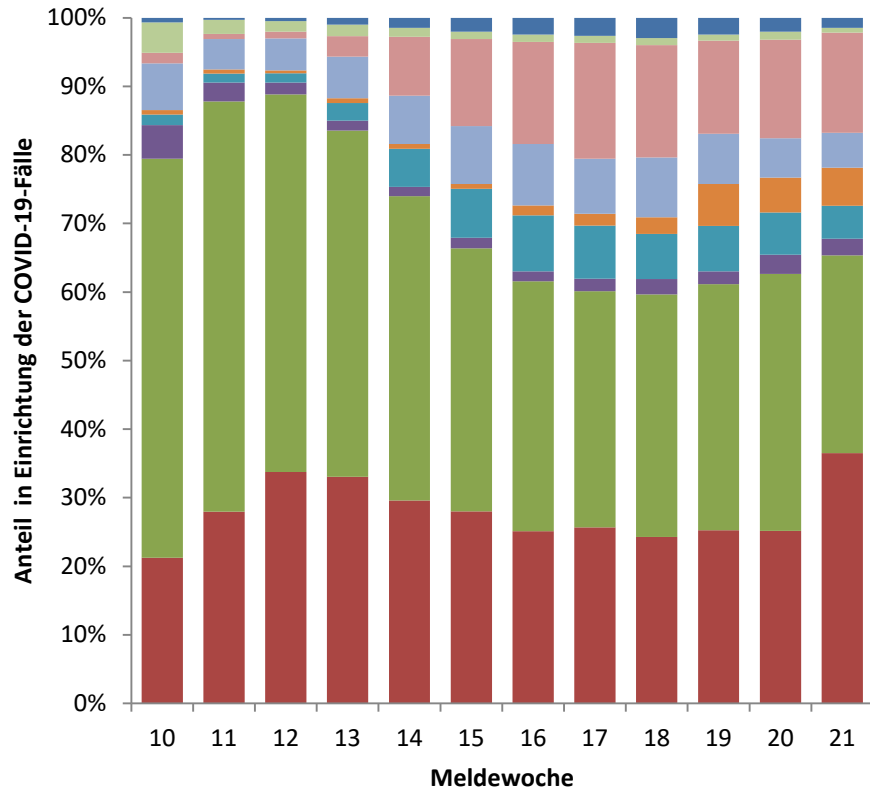

- unbekannt
- ohne
- Betreut33
- Tätig36
- Tätig42
- Tätig23
- Betreut36
- Tätig33
- Betreut23



## DIVI Intensivregister; (Datenstand: 25.05.2020, 9:15)

**Aktuelle Anzahl meldender Kliniken/Abteilungen im Register: 1.261**

	Anzahl_Covid19	Prozent	Differenz zum Vortag
<b>Aktuell: in intensivmedizinischer Behandlung</b>	873		-16
- davon beatmet	547	63%	-15
<b>Gesamt: abgeschlossene Behandlung</b>	12.937		+28
- davon verstorben	3.464	27%	+14

Anzahl	Low care ICU	High care ICU	ECMO	Gesamt	Differenz zum Vortag
<b>Belegt</b>	5.860	13.341	193	<b>19.394</b>	-118
<b>Frei</b>	3.433	8.647	555	<b>12.635</b>	+16



COVID-19-Fälle pro ICU Bett aggregiert auf Kreisebene  
(ohne Meldungen in Grau, ohne COVID-19 Fälle auf ICU in weiß)

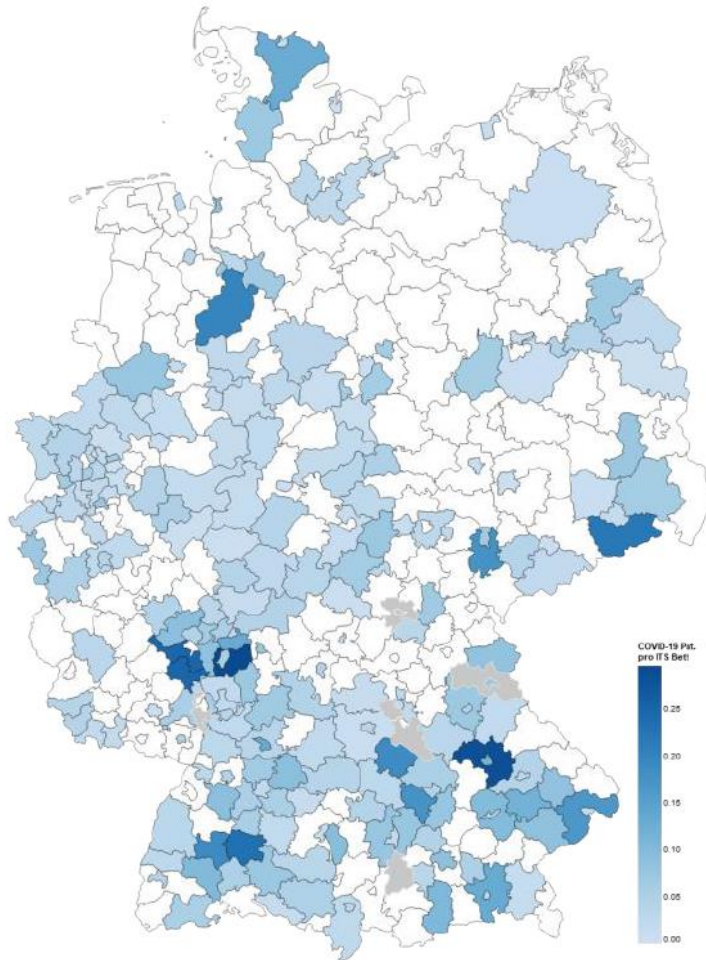

Krankenhaus-Standorte, COVID-19-Fälle und freie High care Betten

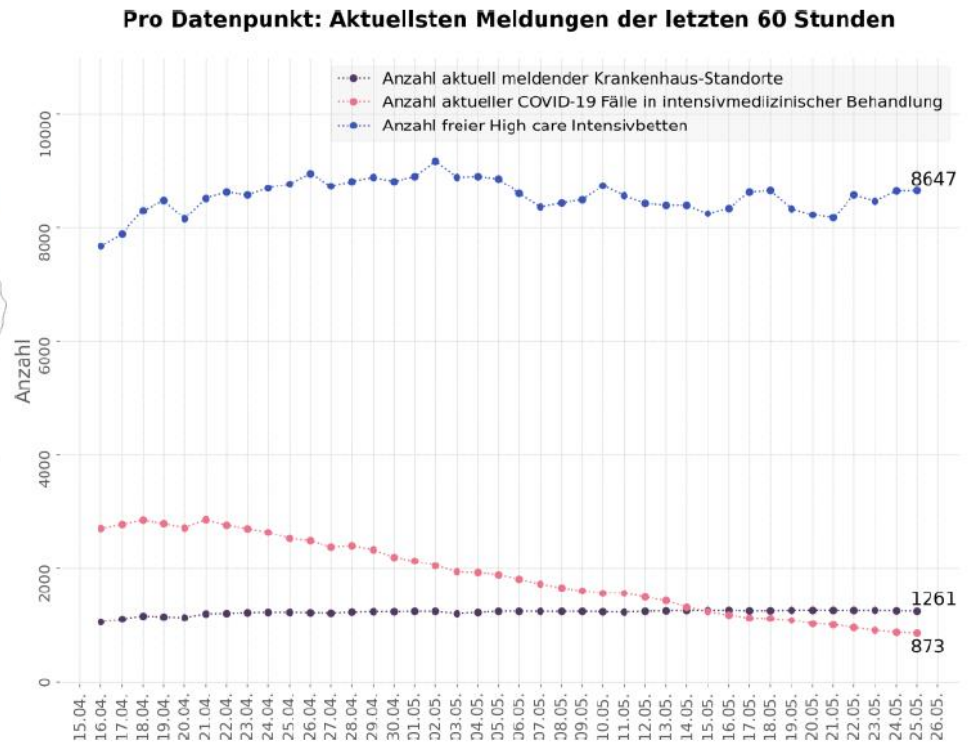

# Nowcasting - Schätzung der Reproduktionszahl (R)

(aus dem Bericht an die Bundesländer vom 24.05.2020)

## Deutschland

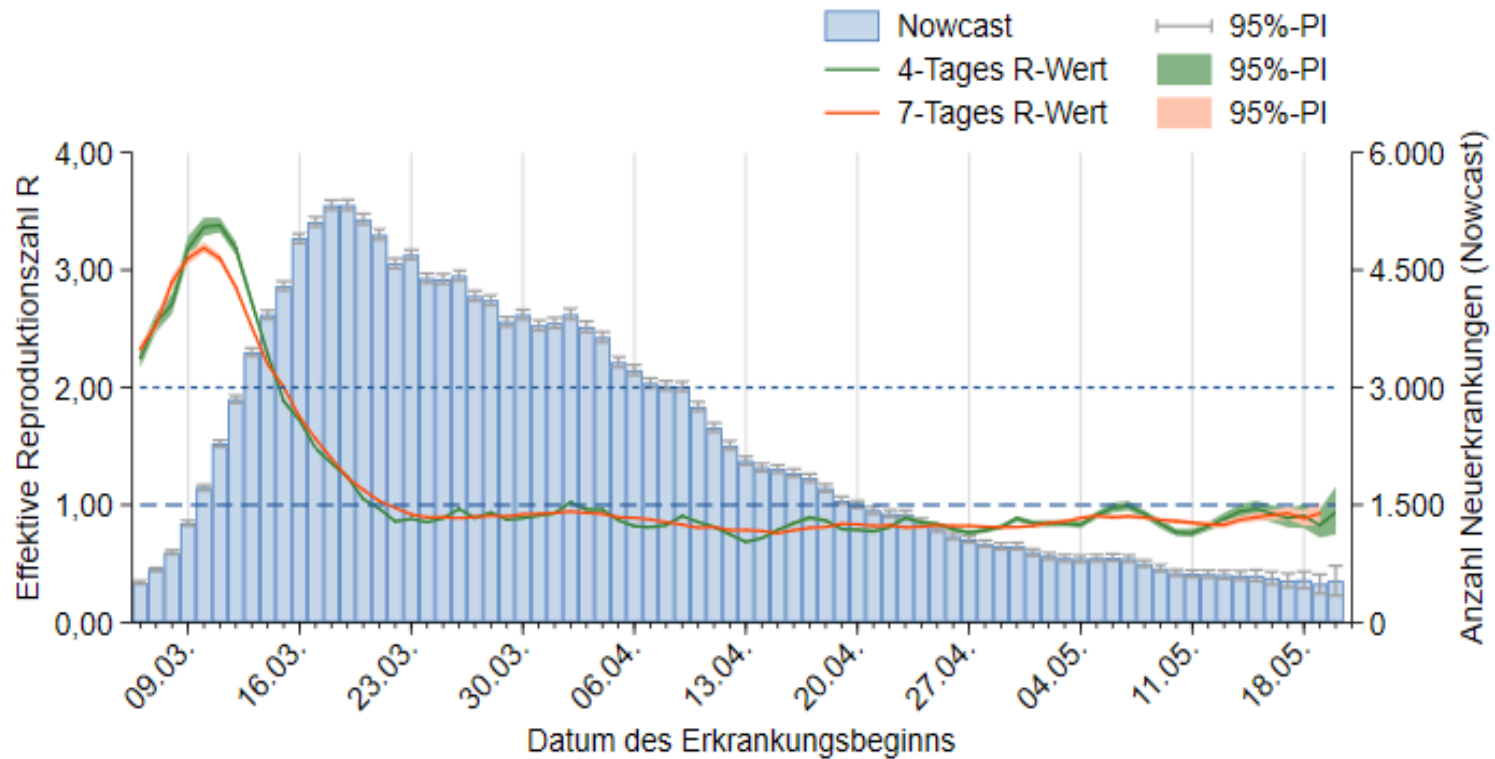

# Nowcasting - Schätzung der Reproduktionszahl (R)

(aus dem Bericht an die Bundesländer vom 24.05.2020)

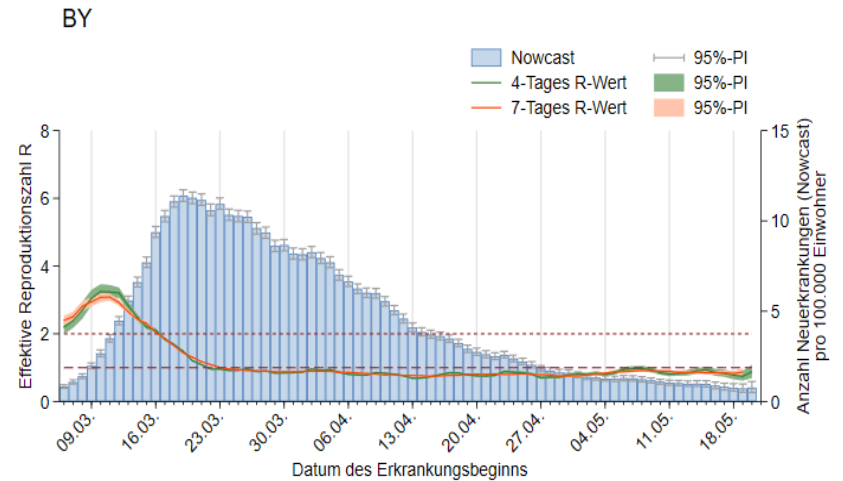
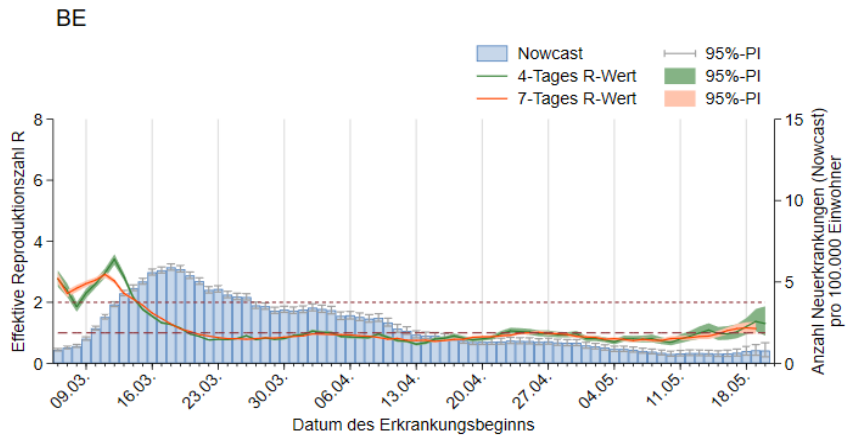
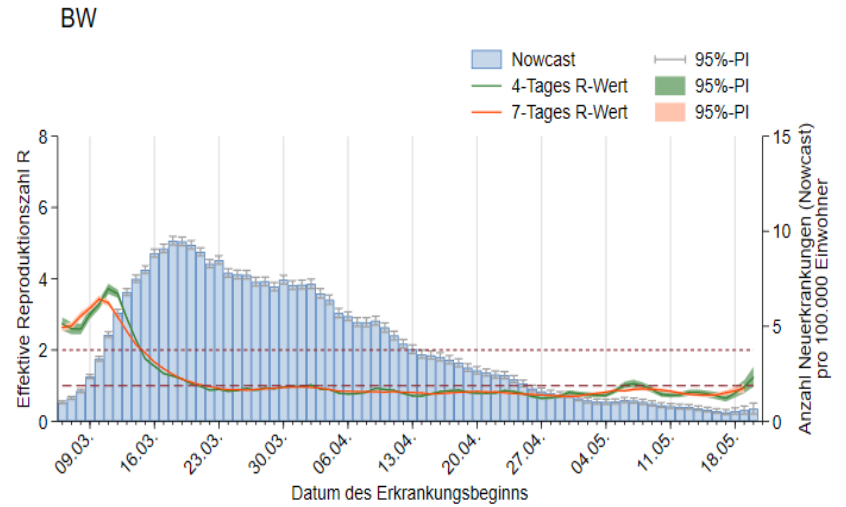
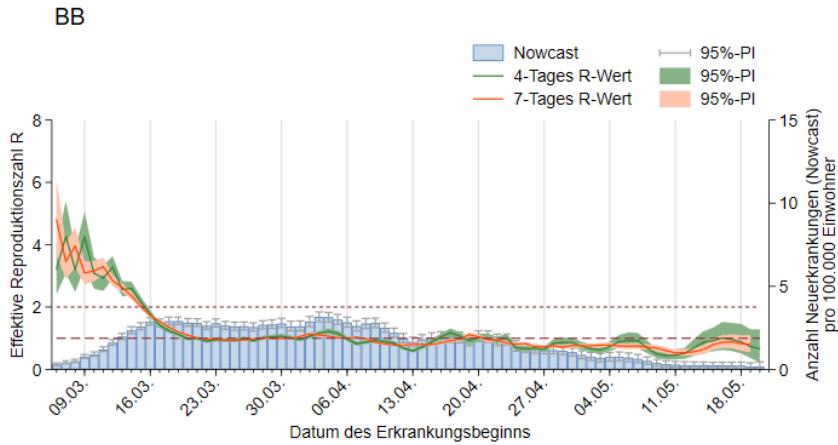

# Nowcasting - Schätzung der Reproduktionszahl (R)

(aus dem Bericht an die Bundesländer vom 24.05.2020)

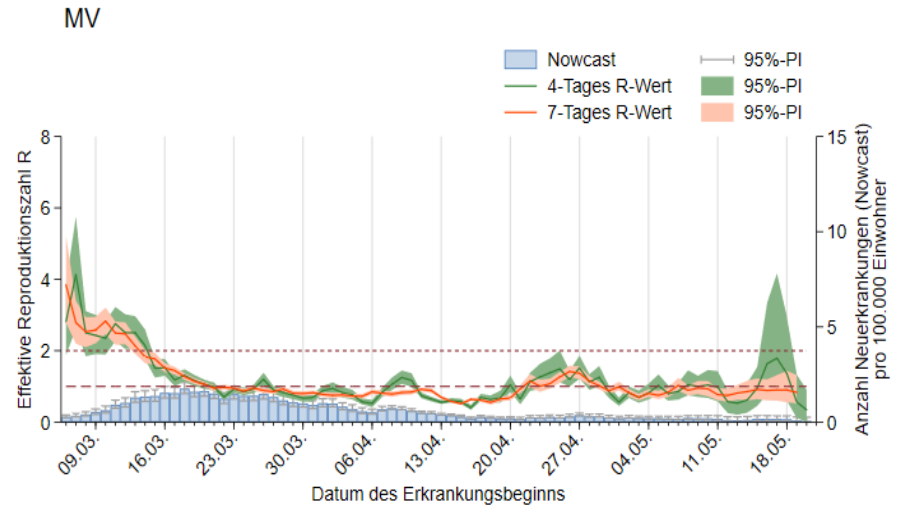
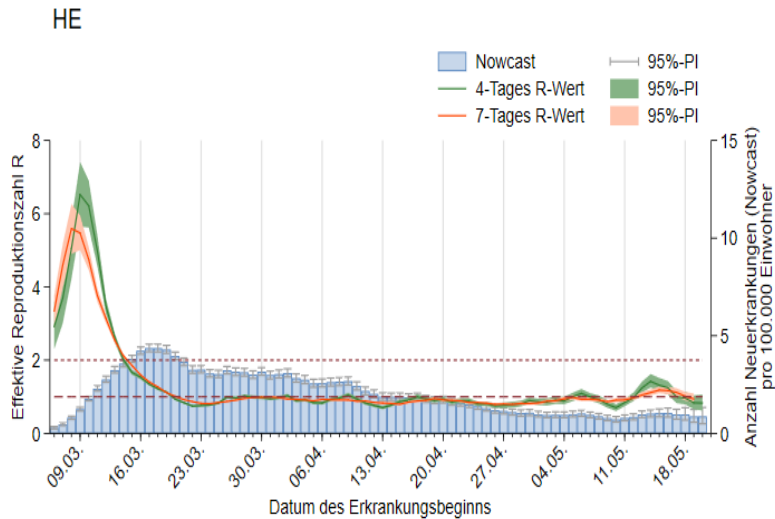
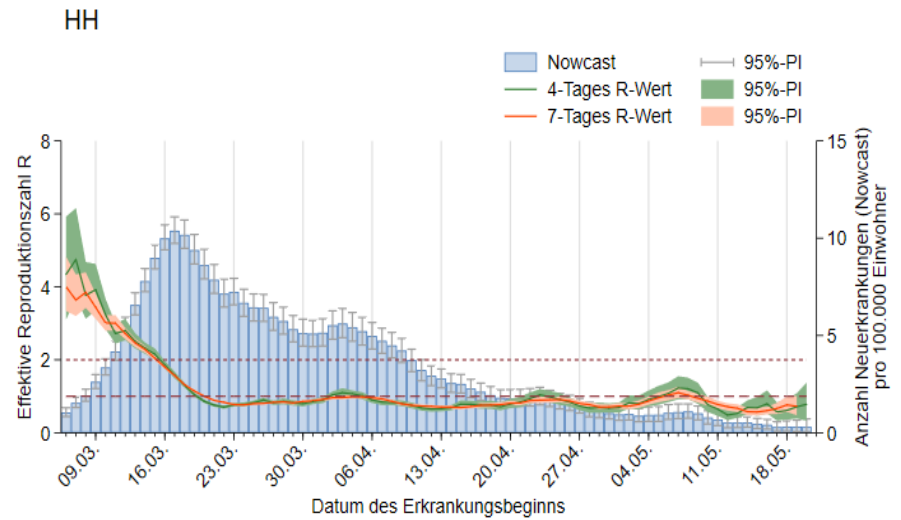
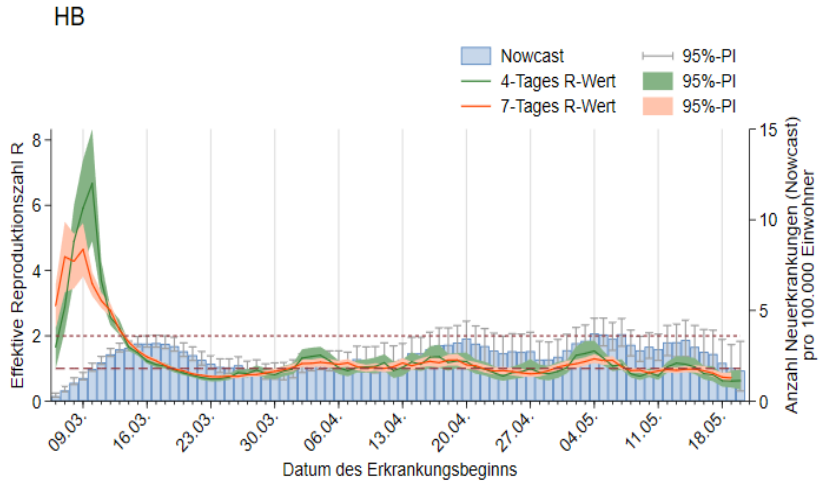

# Nowcasting - Schätzung der Reproduktionszahl (R)

(aus dem Bericht an die Bundesländer vom 24.05.2020)

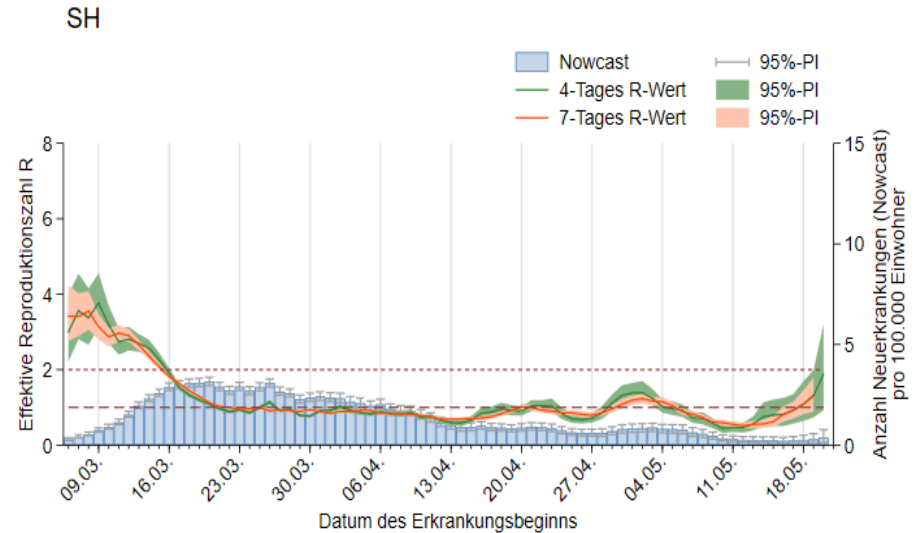
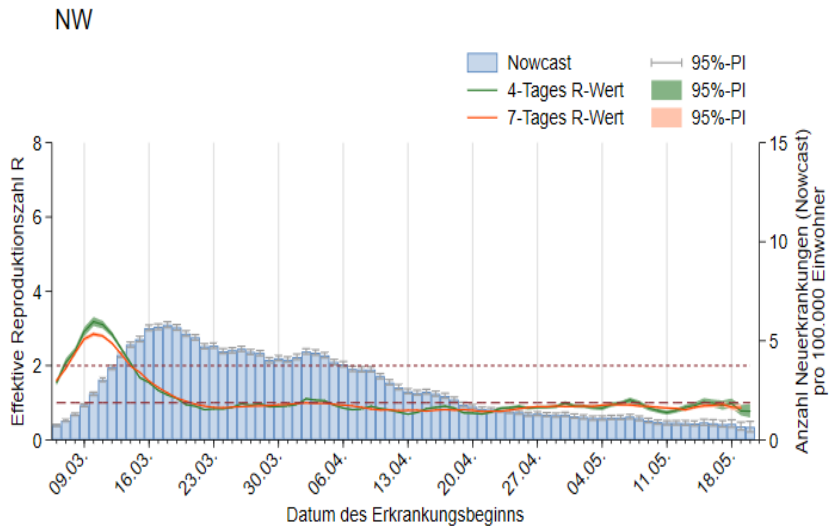
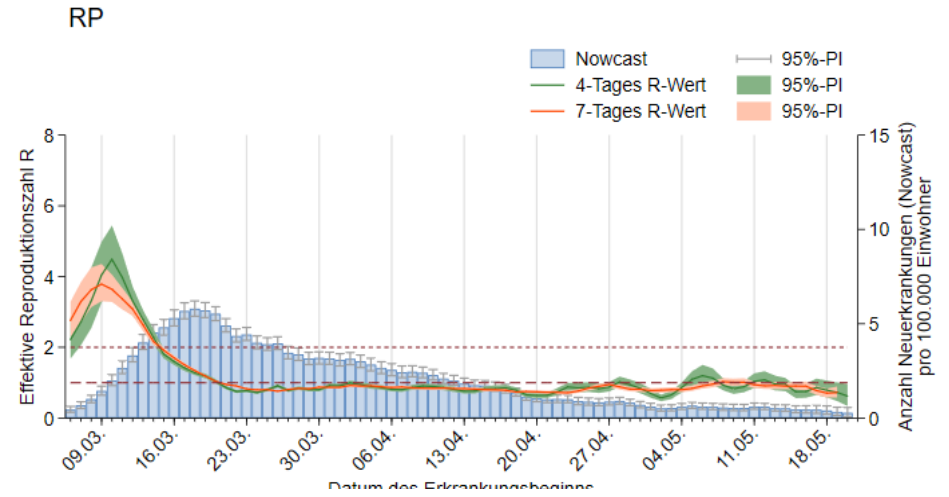
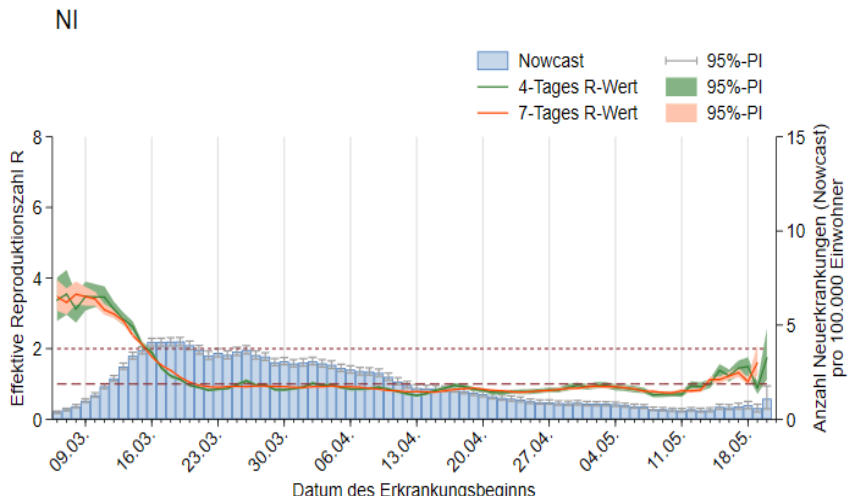

# Nowcasting - Schätzung der Reproduktionszahl (R)

(aus dem Bericht an die Bundesländer vom 24.05.2020)

SL

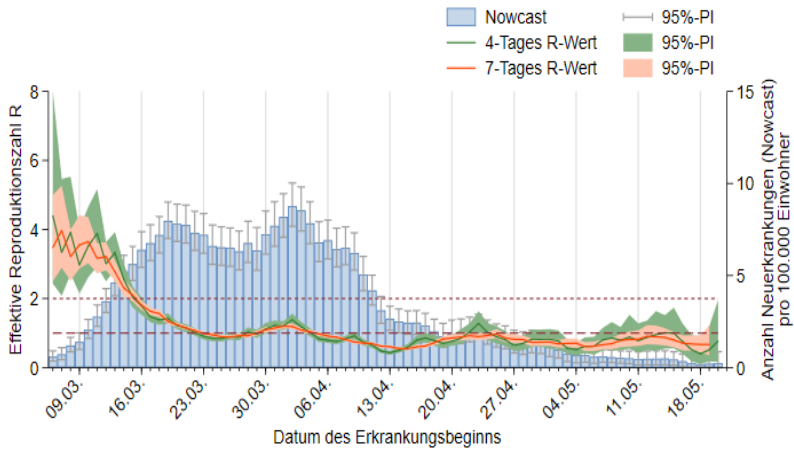

ST

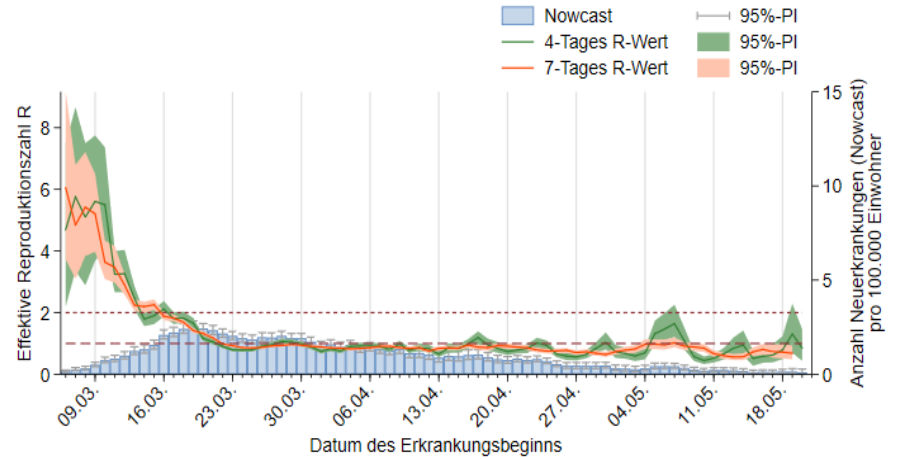

SN

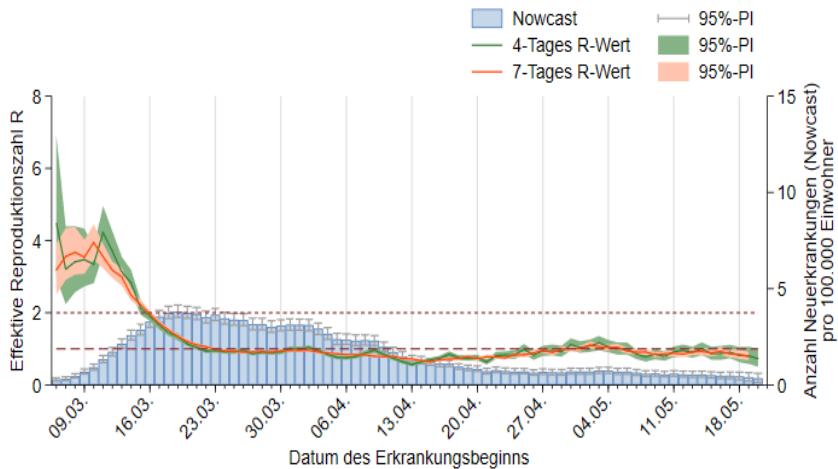

TH

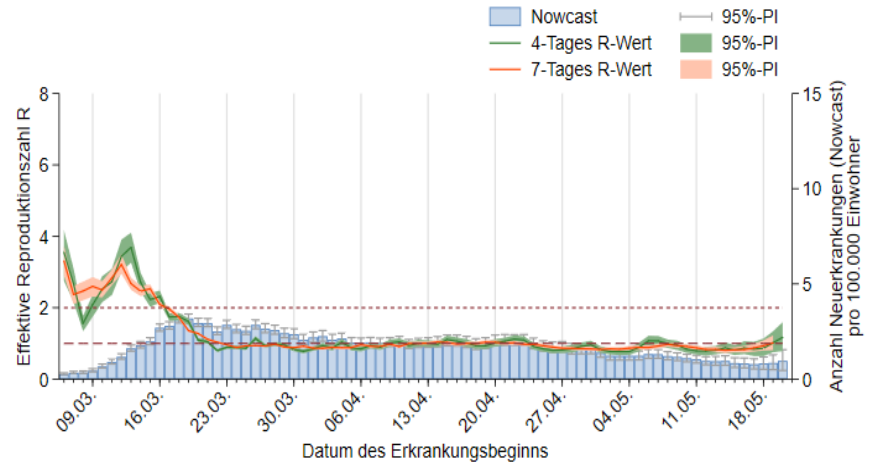



# Überlastungsanzeigen Überblick – Stand 25.05.2020



ID	Eingangsdatum	Bundesland	LK / SK	Art des Unterstützungsbedarfs (KoNa, Ausbruchsuntersuchung)	Aktueller Status (1= kein Engpass, 2=absehbarer Engpass, 3=aktueller Engpass)
1	30.04.2020	TH	LK Ilm-Kreis	KoNa	1
2	30.04.2020	TH	SK Weimar	KoNa	1
3	30.04.2020	TH	LK Altenburger Land	Evtl. bei KoNa, wenn Ausbrüche in Einrichtungen	1
4	30.04.2020	TH	SK Gera	KoNa	1
5	30.04.2020	ST	LK Harz	KoNa	1
6	30.04.2020	HB	Bremen	KoNa (wenn Containment Scouts nicht ausreichen)	1
7	30.04.2020	HE	LK Odenwaldkreis		1
8	30.04.2020	NW	Wuppertal		1
9	05.05.2020	SN	LK Vogtlandkreis	Ausbruch: KH	1
10	07.05.2020	NI	SK Salzgitter	KoNa	3
11	08.05.2020	TH	LK Sonneberg	KoNa (Ausbrüche in Seniorenwohnanlage+KH)	1
12	08.05.2020	HE	LK Offenbach	KoNa (Ausbruch im KH)	1
13	09.05.2020	BW	LK Enzkreis	Ausbruch (Schlachthof) + KoNa mit Fremdsprachen	3
14	14.05.2020	NW	SK Bochum	KoNa, Screening in Schlachtbetrieben	2
15	14.05.2020	NW	LK Coesfeld	KoNa, Screening in Schlachtbetrieben	1
16	18.05.2020	HE	LK Rheingau-Taunus-Kreis	KoNa	2



## Detailinfos

- Aus dem SK Salzgitter (Niedersachsen) ist uns eine Überlastungsanzeige am 07.05.2020 übermittelt worden. Es gab bisher keine Änderungsmitteilung. Hinsichtlich des Unterstützungsbedarfs vor Ort wurde telefonisch und schriftlich nachgefragt, aber keine Rückmeldung diesbezüglich gegeben, sondern nur die Angabe am 18.05.2020, dass Kat. 3 beibehalten werden soll.
- 
- Aus dem LK Vogtlandkreis (Sachsen) wurde eine Überlastungsanzeige am 05.05.2020 (im Bericht vom 12.05.2020 stand leider irrtümlicherweise 07.05.2020) übermittelt, die im Bericht vom 12.05.2020 aufgeführt wurde. Diese bezog sich auf die Bewältigung eines Krankenhausausbruchs. Es wurde seitens des RKI telefonisch beraten. Am 18.05.2020 ist dieser LK nach Rücksprache auf Kat. 1 zurückgestuft wurden.
-



BL	Kreis	Datum Beginn	Details	RKI-Mitarbeitende
BY	Starnberg	30.01.2020	WEBASTO-Cluster	Nadine Zeitlmann, Andreas Reich, Sonja Boender, N. Muller, Kirsten Pörtner
NW	Heinsberg	27.02.2020	Fälle nach Karnevalsveranstaltung	Juliane Seidel, M. Schranz, Doreen Staat
NW	Telefonische Beratung	01.03.2020	Fachliche Unterstützung des RKI bei den vielfältigen Anfragen Ministerium für Arbeit, Gesundheit und Soziales in NRW	Muna Abu Sin
BY	Freising	05.03.2020	Ausbruchs im Landkreis, Unterstützung bei KoNa	Michael Brandl, Jennifer Bender, Nadine Zeitlmann
BE	Mitte	9.03.2020; 22.03.20	Cluster im Zusammenhang mit einem Großraumbüro	Nadine Muller
BY	Nürnberg	10.03.2020	Unterstützung bei KoNa in Arztpraxis mit SARS-CoV-2-positivem Arzt	Sonia Boender, Kai Michaelis, Jennifer Bender
BY	Tirschenreuth	19.03.2020; 23.04.2020	40 Fälle nach Starkbierfest; Europäisches mobiles Labor angefordert (Kapazität bis zu 100 Proben/Tag)	Michael Brandl, Sybille Rehmet
SL	Sankt Wendel	20.03.2020	Ausbruch im Krankenhaus mit SARS-CoV2-positiven Mitarbeitern	Tim Eckmanns, Kirsten Pörtner
ST	Wittenberg	26.03.2020	Großer Ausbruch LK Wittenberg – Unterstützung bei KoNa in Altenpflegeheim zusätzl. Ausbruch in Krankenhaus	Christina Frank, Marina Lewandowsky, Neil Saad
HH	Hamburg	30.03.2020	Probleme mit der Datenerfassung und Übermittlung	Herman Claus
BB	Potsdam	03.04.2020	Ausbruch im Ernst-von-Bergmann-Klinikum Potsdam	Tim Eckmanns, Muna Abu Sin, Felix Moek
ST	Halberstadt	03.04.2020	Ausbruch in einer Flüchtlingsunterkunft	Sabine Vygen-Bonnet, Navina Sarma
BE	Berlin Hellersdorf & Lichtenberg	03.04.2020	Ausbruch in Unfallkrankenhaus Hellersdorf– 3 nosokomiale Infektionen, 25 MA positiv; Ausbruch in KH Lichtenberg	Tim Eckmanns, Sebastian Haller
HB	Bremen	08.04.2020	Klinikum Links der Weser – noch keine genauen Infos	Tim Eckmanns & Sebastian Haller



BL	Kreis	Datum Beginn	Details	RKI-Mitarbeitende
BE	Berlin	17.04.2020	Berlin Trompete (GA Mitte)	Nadine Muller, Nadine Zeitlmann
BE	Berlin	20.04.2020	Berliner Domchor	Udo Buchholz, Felix Reichert
BE	Berlin	05.05.2020	Lichtenberg-Altenpflegeheim	FG37
SN	Sachsen	05.05.2020	Krankenhaus geriatric-Obergörlitz-Rodewisch	FG37
NI	Cuxhaven	03.05.2020	Crew-Mitglieder „Mein Schiff“	FG37, FG32
TH	LK Sonneberg	08.05.2020	Ausbruch im REGIOMED Klinikum Sonneberg	FG37
BW	Enzkreis	09.05.2020	Fleischverarbeitende Fabrik	FG35