



COVID-19: Lage National, 12.06.2020

Informationen für den Krisenstab

Datenstand	Anzahl	Änderung zum Vortag		Inzidenz (Fälle/ 100.000 Einw.)
		Ganze Zahl	Prozent	
12.06.2020 0:00 Uhr				
Bestätigte Fälle	185.674	+258	+0,14%	223
Verstorbene	8.763	+8	+0,1%	10,5
Anteil Verstorbene	4,7%			
Genesene	ca. 171.600			

DIVI Datenstand 12.06.2020	Anzahl	Änderung zum Vortag
Aktuell ITS	447	-16
Beatmet	274	-7

Schätzung der Reproduktionszahl (R)

(aus dem Lagebericht vom 11.06.2020)

- Schätzung der Reproduktionszahl (R):
 - 11.06.2020: 0,88 (95%-Prädiktionsintervall: 0,69–1,08)
 - 12.06.2020: 0,87 (95%-Prädiktionsintervall: 0,69 – 1,09)
- Schätzung eines stabileren R (7-Tage-R):
 - 11.06.2020: 0,99 (95%-Prädiktionsintervall: 0,89 –1,09)
 - 12.06.2020: 1,04 (95%-Prädiktionsintervall: 0,94 – 1,17)



Fälle und Todesfälle pro Bundesland (Datenstand: 12.06.2020. 00:00)

Bundesland	Fälle kumulativ	Differenz Vortag	Fälle kumulativ/ 100.000 Einw.	Fälle in den letzten 7 Tagen	7-Tage- Inzidenz	Todesfälle/ 100.000 Einw.	Todesfälle
Baden-Württemberg	35.057	55	317	160	1,4	1.802	16,3
Bayern	47.574	38	364	289	2,2	2.538	19,4
Berlin	7.165	27	191	199	5,3	208	5,5
Brandenburg	3.306	-46*	132	25	1,0	161	6,4
Bremen	1.573	8	230	75	11,0	45	6,6
Hamburg	5.134	9	279	21	1,1	254	13,8
Hessen	10.313	17	165	148	2,4	489	7,8
Mecklenburg- Vorpommern	780	2	48	16	1,0	20	1,2
Niedersachsen	12.777	50	160	384	4,8	610	7,6
Nordrhein-Westfalen	39.060	77	218	635	3,5	1.643	9,2
Rheinland-Pfalz	6.827	0**	167	67	1,6	231	5,7
Saarland	2.769	3	280	31	3,1	168	17,0
Sachsen	5.344	-2	131	23	0,6	219	5,4
Sachsen-Anhalt	1.732	4	78	15	0,7	56	2,5
Schleswig-Holstein	3.120	3	108	15	0,5	148	5,1
Thüringen	3.143	13	147	78	3,6	171	8,0
Gesamt	185.674	258	223	2.181	2,6	8.763	10,5

* Die negative Fallzahl ist auf Datenkorrektur in zwei Landkreisen zurückzuführen

** Gestern keine Datenübermittlung aus Rheinland-Pfalz



Nowcasting - Schätzung der Reproduktionszahl (R)

(aus dem Bericht an die Bundesländer vom 11.06.2020)

Deutschland

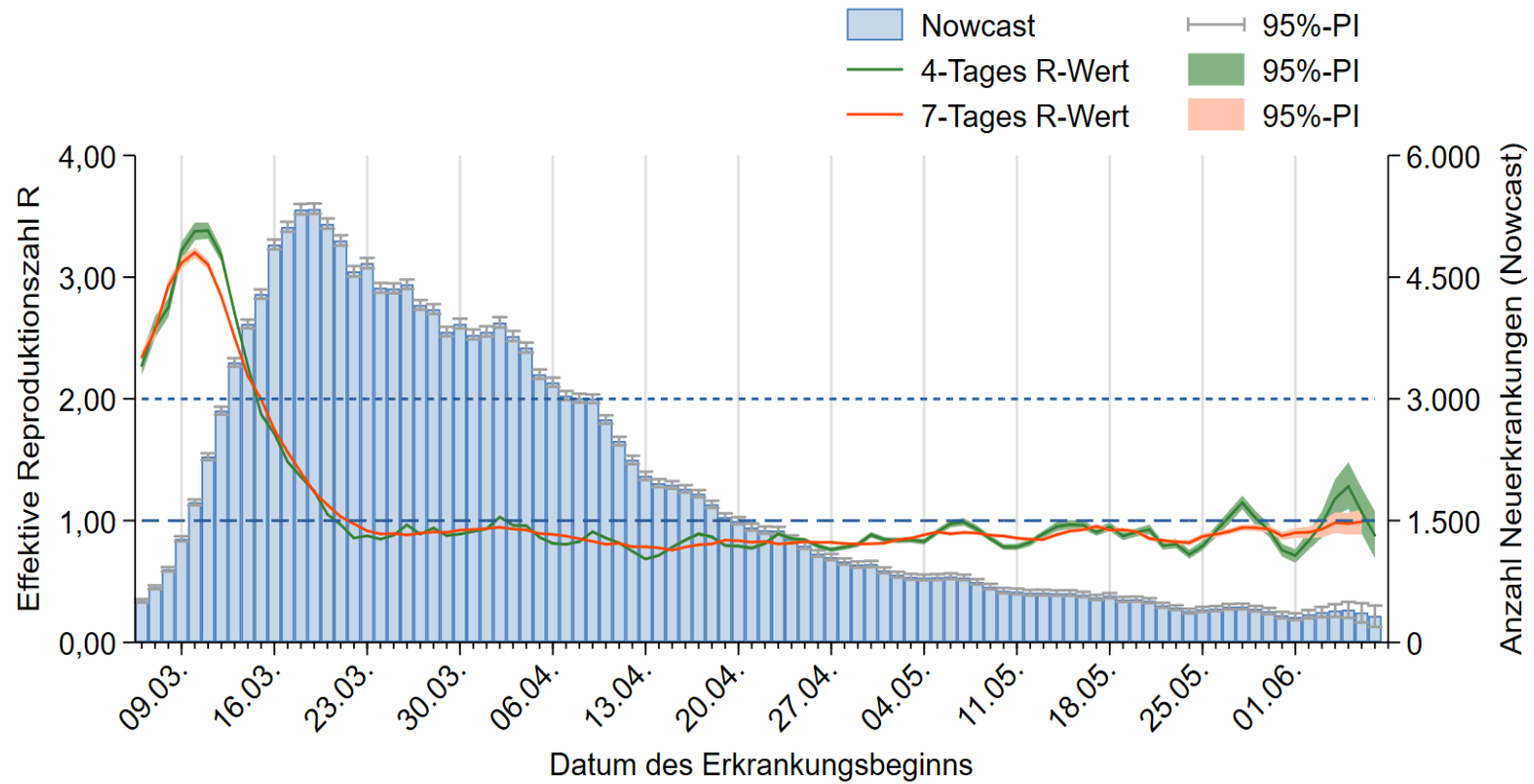



7-Tages-Inzidenz nach Meldedatum bundesweit (Datenstand 12.06.2020 0:00 Uhr)

Gesamt

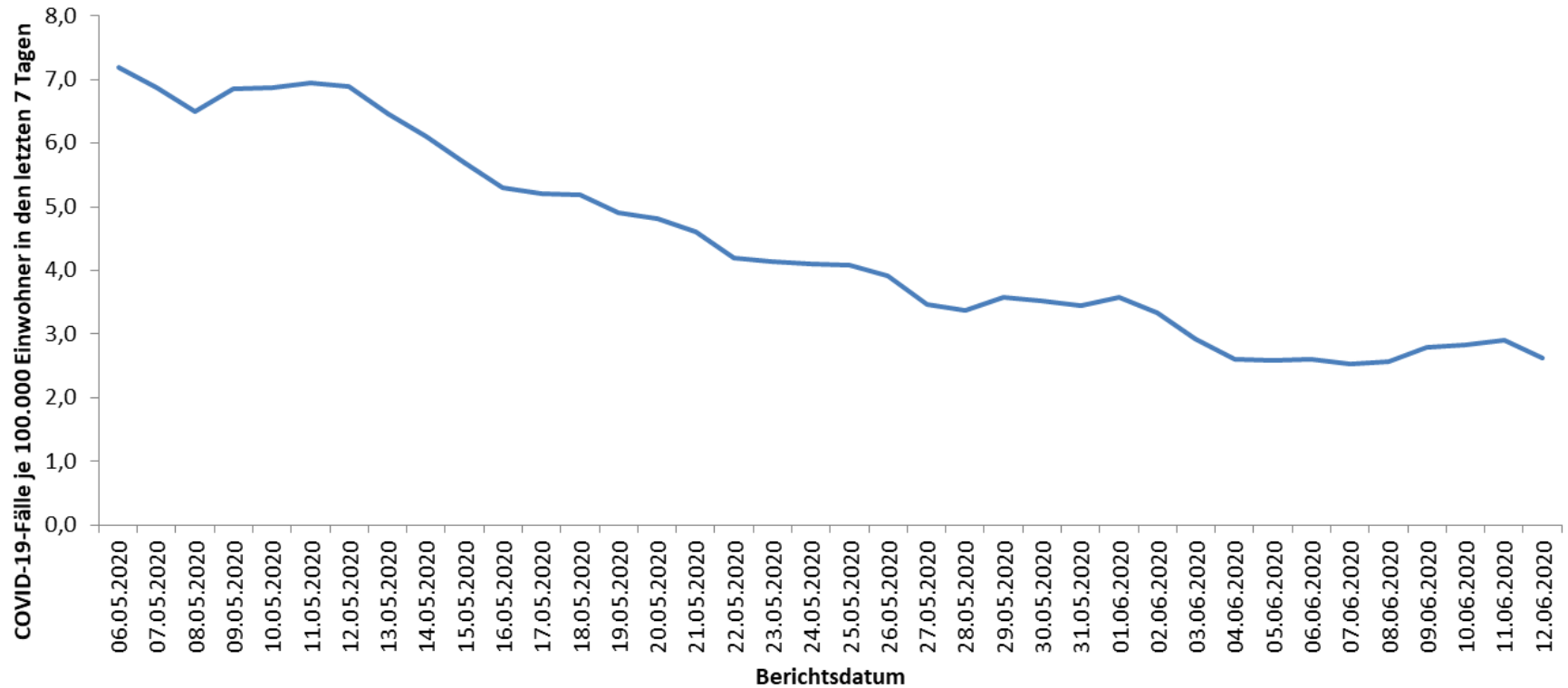

Geografische Verteilung in Deutschland: 7-Tage-Inzidenz



n = 2.181

0 LK mit 7-Tages-Inzidenz >25-50 Fälle/100.000 Einw.

1 LK mit 7-Tages-Inzidenz >50-100 Fälle/100.000 Einw.

0 LK mit 7-Tages-Inzidenz >100-500 Fälle/100.000 Einw.



übermittelte Fälle der letzten **7** Tage

COVID19-AKTIVITÄT
Stand: 12.06.2020

Fälle pro 100.000 Einwohner

□	keine Fälle übermittelt	(131)
□	> 0.0 - ≤ 5.0	(227)
□	> 5.0 - ≤ 25.0	(42)
□	> 25.0 - ≤ 50.0	(0)
□	> 50.0 - ≤ 100.0	(1)
□	> 100.0 - ≤ 500.0	(0)

Rang_7T	Kreis	Fälle_7T	Inzidenz_7T
1	LK Aichach-Friedberg	74	55.4
2	LK Coburg	21	24.2
3	LK Göttingen	78	23.8
4	LK Cuxhaven	46	23.2
5	LK Greiz	21	21.4
6	LK Hersfeld-Rotenburg	25	20.7
7	SK Bremerhaven	21	18.5
8	SK Duisburg	91	18.3
9	LK Sonneberg	10	17.8
10	LK Gütersloh	59	16.2
11	SK Wolfsburg	19	15.3
12	SK Coburg	6	14.5
13	SK Weiden i.d.OPf.	5	11.8
14	SK Regensburg	17	11.1
15	SK Kaiserslautern	11	11.0

Landkreise mit 7-Tage-Inzidenzen mit >50 bzw. >35 Fälle pro 100.000 Einwohner (Stand 11.06.2020)



ROBERT KOCH INSTITUT



kumulative Inzidenz gemeldeter und übermittelter COVID-19 Fälle nach Meldedatum während der dem Berichtstag vorangegangenen 7 Tage je 100.000 Einwohner. Stand: 11.06.2020

Fälle pro 100.000 Einwohner

☐	≥ 0.0 - < 5.0	(352)
☐	≥ 5.0 - < 10.0	(26)
☐	≥ 10.0 - < 35.0	(21)
☐	≥ 35.0 - < 50.0	(1)
☐	≥ 50.0 - < 500.0	(1)

Land- und Stadtkreise mit kumulativer 7-Tages-Inzidenz ab 35 pro 100.000 Einwohner

Kreis	Fälle_7T	Inzidenz_7T
LK Aichach-Friedberg	75	56.1
SK Bremerhaven	41	36.1

Landkreis	BL	Anmerkungen
LK Aichach-Friedberg	BY	Ausbruch unter Erntehelfern eines Spargelhofs, Reihentestungen, gutes Hygienekonzept (Arbeit, Verpflegung und Transport in festen Gruppen zu (10-) 20-30 Personen, Pflicht zu Mund-Nasen-Bedeckung, Unterbringung in z.T. größeren Containern in Zweibettzimmern, Gemeinschaftswaschräume nur einzeln benutzt), Sprachbarriere erschwert Ermittlungsarbeiten, Erntearbeiten auf dem Spargelhof wurden zum letzten Wochenende eingestellt. Presseinfo: Link
SK Bremerhaven	HB	Ausbruch (> 100 Fälle) im Umfeld einer Glaubensgemeinschaft, Übertragung wird vor allem im familiären Bereich und über soziale Kontakte vermutet, viele Fälle sind im LK Cuxhaven wohnhaft, landkreisübergreifende Abstimmung wird sichergestellt, Kontaktpersonennachverfolgung, Reihentestungen, Untersagung von religiösen Zusammenkünften. Eine Schule vorerst geschlossen. Weitere Lockerungen zu Schulöffnungen sind ausgesetzt. Presseinfo: Link

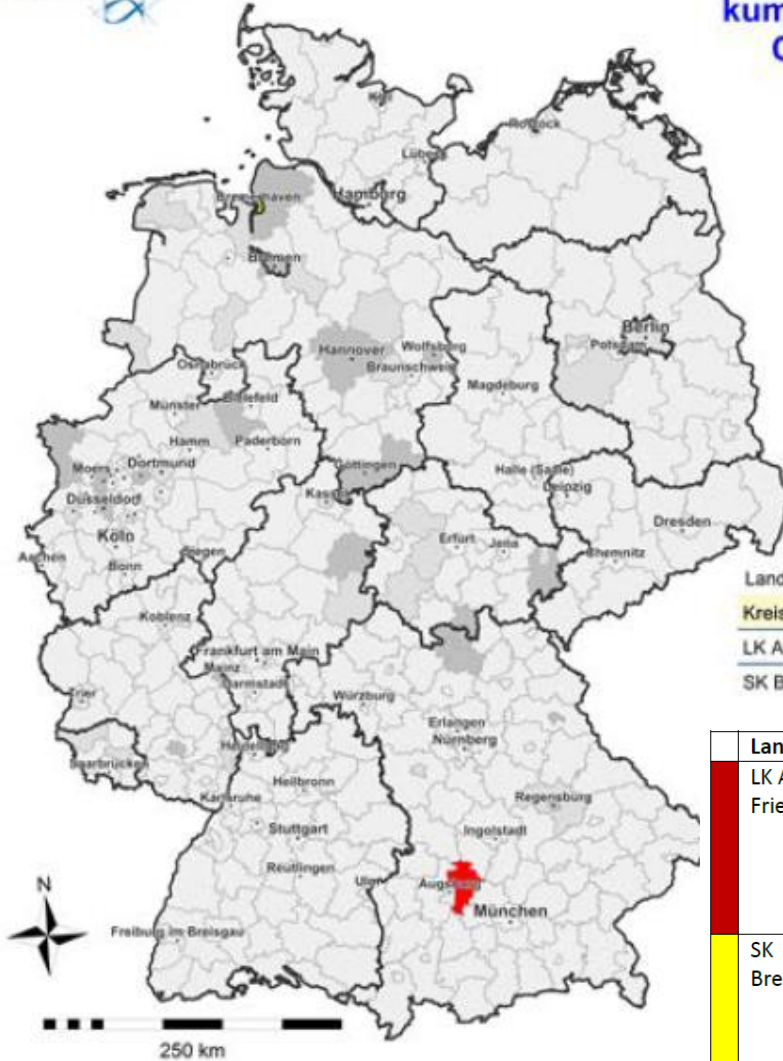



Aktuelle Ausbrüche

Aichach-Friedberg Erntehelfer Spargelfelder, Status 10.06. 2020 (GA Aichach-Friedberg):

Indexfall (keine COVID-typische Symptomatik) am 28.05.20, seither 95 asymptomatisch positiv getestet (mind. 1 Verwaltungskraft), Reihentestungen, Kohortierung, Quarantäne, Spargelbetrieb frühzeitig geschlossen, Hygieneregeln werden eingehalten, kein Kontakt zur Allgemeinbevölkerung, positive Verwaltungskraft zuhause quarantänisiert. Keine Allgemeinmaßnahmen, da streng separiertes Ausbruchsgeschehen.

Familienfeiern in Göttingen

(GA Göttingen 08.06.2020)

- Im Rahmen von Familienfeiern sowie Besuch einer illegalerweise geöffneten Shishabar
- 120 Erkrankte, 102 SK und 18 LK; 3 Personen hospitalisiert, 1 beatmet; 49/57 getesteten Kinder positiv; Umfangreiche Schul- und KiTa-Schließungen für eine Woche

Stadt Göttingen (11.06.2020): Am 11.6.20 keine Neuinfektionen, am 15.06.20 sollen Schulen und Kitas wieder öffnen, ein Platz wird abends und nachts gesperrt, nachdem dort Gruppen immer wieder Abstandsgebote missachtet haben

NDR, 12.06.20 8:34: Im Zusammenhang mit den Feierlichkeiten 175 Infizierte (145 in Göttingen, 30 im LK), davon 60 im Hochhauskomplex, vergangenes Wochenende fast alle 600 gemeldeten Bewohner des Hochhauses abgestrichen (rund 80 nicht erschienen, Tests werden angeordnet)

Pfingstgemeinde-Bremerhaven (Quelle GA Bremen)

(Datenstand 05.06.2020)

- 58 mit Zuordnung zum Cluster einer evangelischen Kirchengemeinde , 64 Wohnsitz Bremerhaven; Altersspanne 12-80 Jahre; 2 positive Personen im LK Cux hospitalisiert (Stand (30.05))
- Gottesdienste zunächst für 2 Wochen abgesagt, Schließung einer Schule als Konsequenz; weitere Schulöffnungen gestoppt
- Status 08.06.: Quarantäne für 251 Menschen, insgesamt 107 Fälle (71 Bremerhaven/37 Cux)

Familienfeier Bremerhaven (Datenstand 03.06.2020)

- 11 mit Zuordnung zum Cluster nach einer Familienfeier (Zuckerfest), 5 KP in Quarantäne



Aktuelle Ausbrüche

Verschiedene Ausbrüche in Logistikzentren, z.B.

- Amazon
 - Winsen/Luhe - 68/1.800 Mitarbeitern positiv getestet (seit 16.03.)
 - Bad Hersfeld (17 SARS-CoV-2-positive MA (insg. 2.700 MA) – Maskenpflicht eingeführt (Stand 01.06.2020)
- DPD – LK Heinsberg , 82/400 MA positiv getestet Fälle bis 18.05.2020.
- DPD –Duisburg 43/400 getesteten positiv (insg. 1000 Mitarbeiter) (Stand 5.6.2020)
- UPS – Langenhagen seit 14.5.2020 47/1000 Mitarbeitern, 25 Kontaktpersonen SARS-CoV-2-positiv// Update 06.06. insgesamt 111 Fälle laut Presse

Mehrere kleinere Ausbrüche (Quelle Presse & GA Meldungen)

- **Medinos Klinik Sonneberg (Sofortmeldung GA Sonneberg 11.06.20, TH): 7 Infizierte (3 Patienten, 4 Mitarbeiter) auf 2 Stationen, Testung des Personals beider betroffenen Stationen sowie bei Symptomen geplant (steht wahrscheinlich nicht im Zusammenhang mit dem Ausbruch von Ende April in der Einrichtung)**
- **Kita Steinbach Hallenberg (TH): 2 Nachweise bei symptomatischem Personal, Schließung der Kita aus Personalmangel**
- Mainz Kita, Status 31.05.: 1 positiver Fall, 30 Personen Quarantäne
- Gera Altenheim, Status 30.05: 6 Fälle
- Gütersloh Fleischverarbeitung, Status 29.05: 26 Fälle, größere Abstrichaktion in KW 23, mehrere Tausend Mitarbeiter auch aus benachbarten Kreisen und NI, durch Screenings erkannt
- Schlachtbetrieb LK Vechta (NI) 08.06.2020, 2 Mitarbeiter 4 Familienmitglieder positiv

Weiteres

- Bei anlasslosen Reihentestungen in einem Pflegeheim in Düsseldorf-Unterrath 8 Mitarbeiter und 9 Bewohner positiv getestet, alle symptomlos; Quarantäne veranlasst, Besuche verboten, Mitarbeiter durch Zeitarbeitsfirma temporär ersetzt (Presse)



Ausbrüche mit 2-4 RD-Fällen

Setting	Anzahl_Ausbrüche
Privater Haushalt	2318
-nicht erhoben-	483
Alten-/Pflegeheim	157
Arbeitsplatz	135
-andere/sonstige-	129
Krankenhaus	124
Wohnstätten	113
Hotel, Pension, Herberge	103
Freizeit	102
Ambulante Behandlungseinrichtung, Praxis	53
Flüchtlings-, Asylbewerberheim	41
verstreut	38
Reha-Einrichtung	28
Betreuungseinrichtung	26
Med. Behandlungseinrichtung	25
Verein, oder ähnliches	14
Kindergarten, Hort	13
Restaurant, Gaststätte	11
Schule	10
Kreuzfahrtschiff	9
-nicht ermittelbar-	9
Übernachtung	8
Seniorentagesstätte	7
Wohnheim (Kinder-, Jugend-, Studierenden-)	4
Flugzeug	3
Speisestätte	2
Universität	1
Picknick	1
Justizvollzugsanstalt	1
Bus	1
Fähre	1

Ausbrüche mit mindestens 5 RD-Fällen

Setting	Anzahl_Ausbrüche
Alten-/Pflegeheim	427
Privater Haushalt	275
-nicht erhoben-	173
Krankenhaus	169
Arbeitsplatz	103
Flüchtlings-, Asylbewerberheim	90
Betreuungseinrichtung	50
Freizeit	44
-andere/sonstige-	43
Ambulante Behandlungseinrichtung, Praxis	42
Reha-Einrichtung	34
Seniorentagesstätte	27
Hotel, Pension, Herberge	26
Wohnstätten	21
verstreut	19
Med. Behandlungseinrichtung	18
Verein, oder ähnliches	11
Wohnheim (Kinder-, Jugend-, Studierenden-)	9
Restaurant, Gaststätte	8
Schule	5
Bus	4
Kindergarten, Hort	4
-nicht ermittelbar-	3
Verkehrsmittel	2
Ausbildungsstätte	2
Justizvollzugsanstalt	2
Übernachtung	2
Kreuzfahrtschiff	1
Speisestätte	1



Wöchentliche Sterbefallzahlen in Deutschland (Pressemitteilung destatis 05.06.2020)

Wöchentliche Sterbefallzahlen in Deutschland

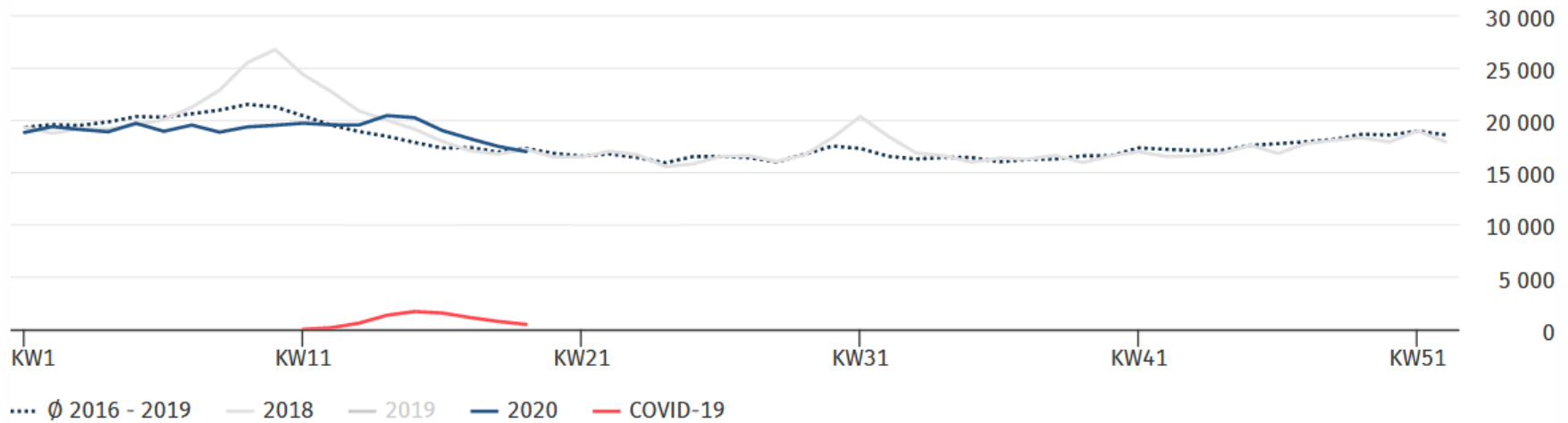

Das Anklicken oder Antippen der Legende blendet Merkmale aus und ein.

Quellen: Sterbefallzahlen insgesamt: Statistisches Bundesamt, COVID-19-Todesfälle: Robert Koch-Institut

© Statistisches Bundesamt (Destatis), 2020

- **Phase der zeitweisen Übersterblichkeit scheint beendet**
- **KW19: 17.014 Todesfälle (-501 zur Vorwoche), damit ca. 2% unter dem Durchschnitt der Vorjahre 2016-19 (Nachmeldungen aber noch möglich)**