



COVID-19: Lage National, 03.07.2020

Informationen für den Krisenstab

Datenstand	Anzahl	Änderung zum Vortag		Inzidenz (Fälle/ 100.000 Einw.)
		Ganze Zahl	Prozent	
03.07.2020 0:00 Uhr				
Bestätigte Fälle	195.674	+446	+0,23%	235
Verstorbene	9.003	+9	+0,10%	10,8
Anteil Verstorbene	4,6%			
Genesene	ca. 181.000			

DIVI Datenstand 02.07.2020	Anzahl	Änderung zum Vortag
Aktuell ITS	327	-2
Beatmet	160	-10

Schätzung der Reproduktionszahl (R)

(aus dem Lagebericht vom 02.06.2020 und gemäß der Berechnung vom 03.07.2020)

- **Schätzung der Reproduktionszahl (R):**
 - **03.07.2020: 0,84 (95%-Prädiktionsintervall: 0,66– 0,99)**
 - **02.06.2020: 0,83 (95%-Prädiktionsintervall: 0,67 – 1,02)**
- **Schätzung eines stabileren R (7-Tage-R):**
 - **03.07.2020: 0,85 (95%-Prädiktionsintervall: 0,77 – 0,94)**
 - **02.06.2020: 0,83 (95%-Prädiktionsintervall: 0,74 – 0,91)**



Fälle und Todesfälle pro Bundesland (Datenstand: 03.07.2020. 00:00)

Bundesland	Fälle kumulativ	Differenz Vortag	Fälle kumulativ/ 100.000 Einw.	Fälle in den letzten 7 Tagen	7-Tage- Inzidenz	Todesfälle	Todesfälle/ 100.000 Einw.
Baden-Württemberg	35.771	27	323	222	2,0	1.839	16,6
Bayern	48.587	40	372	390	3,0	2.598	19,9
Berlin	8.345	43	223	219	5,8	214	5,7
Brandenburg	3.450	7	137	27	1,1	166	6,6
Bremen	1.675	5	245	17	2,5	53	7,8
Hamburg	5.212	1	283	27	1,5	260	14,1
Hessen	10.894	25	174	170	2,7	509	8,1
Mecklenburg- Vorpommern	803	0	50	6	0,4	20	1,2
Niedersachsen	13.632	27	171	167	2,1	633	7,9
Nordrhein-Westfalen	43.660	224	243	1.209	6,7	1.686	9,4
Rheinland-Pfalz	7.068	32	173	107	2,6	235	5,8
Saarland	2.805	-2	283	6	0,6	174	17,6
Sachsen	5.453	-4	134	11	0,3	224	5,5
Sachsen-Anhalt	1.878	2	85	14	0,6	59	2,7
Schleswig-Holstein	3.176	13	110	29	1,0	152	5,2
Thüringen	3.265	6	152	21	1,0	181	8,4
Gesamt	195.674	446	235	2.642	3,2	9.003	10,8



7-Tages-Inzidenz nach Meldedatum Bundesländer (Datenstand 03.07.2020 0:00 Uhr)

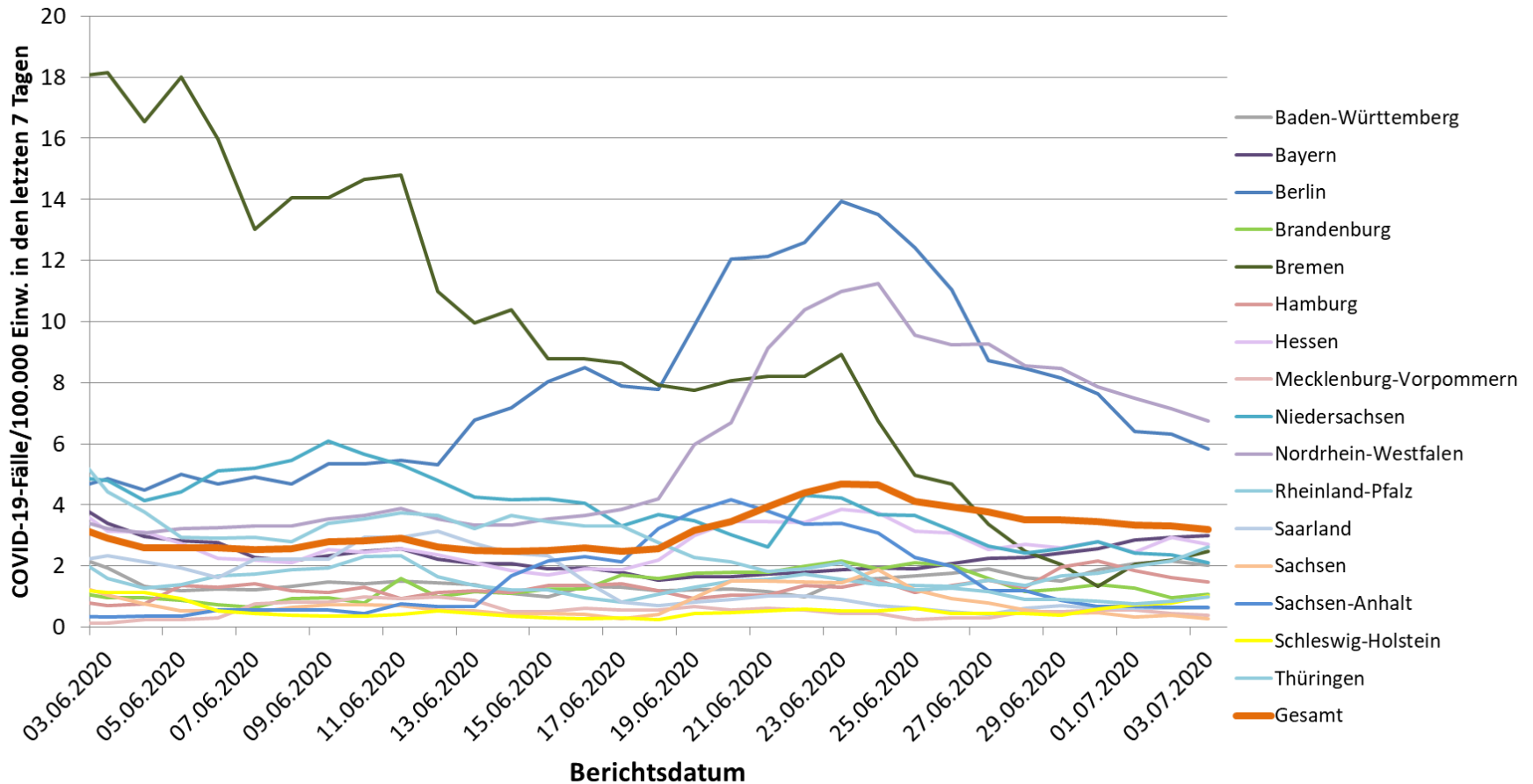

Geografische Verteilung in Deutschland: 7-Tage-Inzidenz



n =	2.642
1	LK mit 7-Tages-Inzidenz >25-50 Fälle/100.000 Einw.
1	LK mit 7-Tages-Inzidenz >50-100 Fälle/100.000 Einw.
0	LK mit 7-Tages-Inzidenz >100-500 Fälle/100.000 Einw.

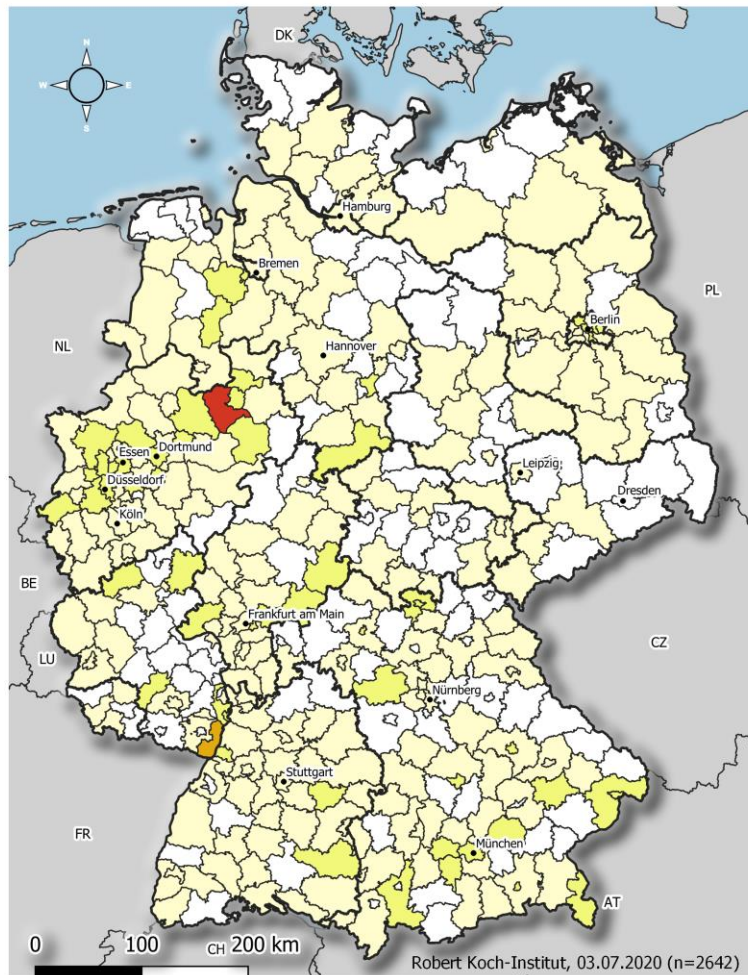

Übermittelte
Fälle der
letzten

7

Tage

COVID19-AKTIVITÄT
Stand: 03.07.2020

Fälle pro 100.000 Einwohner

- keine Fälle übermittelt [126]
- >0,0 - 5,0 [226]
- >5,0 - 25,0 [58]
- >25,0 - 50,0 [1]
- >50,0 - 100,0 [1]
- >100,0 - 500,0 [0]

	Kreis	Fälle	Inzidenz
1	LK Gütersloh	279	76.6
2	LK Germersheim	36	27.9
3	SK Düsseldorf	146	23.6
4	LK Dingolfing-Landau	22	22.9
5	SK Delmenhorst	16	20.6
6	LK Starnberg	28	20.6
7	SK Duisburg	101	20.3
8	LK Oldenburg	20	15.4
9	LK Warendorf	41	14.8
10	SK Offenbach	18	14
11	SK Speyer	7	13.9
12	SK Hagen	25	13.2
13	SK Berlin Neukölln	42	12.7
14	SK Dortmund	70	11.9
15	LK Göttingen	37	11.3



Aktuelle Ausbrüche

Hochzeitsfeier Germersheim, Status 02.07.2020 (LUA-Landau)

- Hochzeit mit ca. 150 Gästen am 27.6.2020.
- Trauung in christlicher Glaubensgemeinschaft, in der in der Vergangenheit Einzelfälle aufgetreten waren
- Gesundheitsamt hat Hochzeit unter Auflage genehmigt: Screening-Abstriche im Vorfeld, um Weiterverbreitung früh zu erkennen
- 13 positive Befunde
- Gäste als Kat. 1 Kontakte eingeordnet
- 30 Gäste aus den Kreisen Harburg und Emsland

Gemeinschaftsunterkunft Dingolfing-Landau, Status 02.07.2020 (Presse)

- Reihentestung nachdem vergangene Woche ein Bewohner positiv getestet wurde (LGL Bericht 30.06.)
- 18 Einwohner infiziert, 16 ohne Symptome
- Quarantäneeinrichtung außerhalb des Landkreises, verbliebene 17 Bewohner mit neg. Ergebnis verbleiben in Quarantäne in Einrichtung



Anzahl Labortestungen (Datenstand 30.06.2020)

KW* 2020	Anzahl Testungen	Positiv getestet	Positiven-rate (%)	Anzahl übermittelnde Labore	KW*, für die die Angabe prognostisch erfolgt ist:	Anzahl übermittelnde Labore	Testkapazität pro Tag	Neu ab KW15: wöchentliche Kapazität anhand von Wochenarbeitstagen
Bis einschließlich KW 10	124.716	3.892	3,1	90	KW11	28	7.115	-
KW 11	127.457	7.582	5,9	114	KW12	93	31.010	-
KW 12	348.619	23.820	6,8	152	KW13	111	64.725	-
KW 13	361.515	31.414	8,7	151	KW14	113	103.515	-
KW 14	408.348	36.885	9,0	154	KW15	132	116.655	-
KW 15	380.197	30.791	8,1	164	KW16	112	123.304	730.156
KW 16	331.902	22.082	6,7	168	KW17	126	136.064	818.426
KW 17	363.890	18.083	5,0	178	KW18	133	141.815	860.494
KW 18	326.788	12.608	3,9	175	KW19	137	153.698	964.962
KW 19	403.875	10.755	2,7	182	KW20	134	157.150	1.038.223
KW 20	432.666	7.233	1,7	183	KW21	136	159.418	1.050.676
KW 21	353.467	5.218	1,5	179	KW22	143	156.824	1.017.179
KW 22	405.269	4.310	1,1	178	KW23	137	161.911	1.083.345
KW 23	340.986	3.208	0,9	176	KW24	139	168.748	1.092.448
KW 24	325.430	2.713	0,8	170	KW25	138	166.445	1.099.355
KW 25	382.397	5.072	1,3	171	KW26	137	169.473	1.112.075
KW 26	456.041	3.574	0,8	169	KW 27	137	169.501	1.118.354
Summe	5.873.563	229.240						

In KW 26 gaben 71 Labore einen Rückstau von insgesamt 3106 abzuarbeitenden Proben an. 24 Labore nannten Lieferschwierigkeiten für Reagenzien