



COVID-19: Lage National, 10.07.2020

Informationen für den Krisenstab

Datenstand	Anzahl	Änderung zum Vortag		Inzidenz (Fälle/ 100.000 Einw.)
		Ganze Zahl	Prozent	
10.07.2020 0:00 Uhr				
Bestätigte Fälle	198.178	+395	+0,20%	238
Verstorbene	9.056	+8	+0,09%	10,9
Anteil Verstorbene	4,6%			
Genesene	ca. 184.000			

DIVI Datenstand 09.07.2020	Anzahl	Änderung zum Vortag
Aktuell ITS	275	-17
Beatmet	133	-8

Schätzung der Reproduktionszahl (R)

(aus dem Lagebericht vom 09.07.2020 und gemäß der Berechnung vom 10.07.2020)

- Schätzung der Reproduktionszahl (R):
 - 10.07.2020: 0,80 (95%-Prädiktionsintervall: 0,65 – 0,99)
 - 09.07.2020: 0,66 (95%-Prädiktionsintervall: 0,55 – 0,80)
- Schätzung eines stabileren R (7-Tage-R):
 - 10.07.2020: 0,90 (95%-Prädiktionsintervall: 0,80 – 1,00)
 - 09.07.2020: 0,86 (95%-Prädiktionsintervall: 0,79 – 0,94)



Fälle und Todesfälle pro Bundesland (Datenstand: 10.07.2020. 00:00)

Bundesland	Fälle kumulativ	Differenz Vortag	Fälle kumulativ/ 100.000 Einw.	Fälle in den letzten 7 Tagen	7-Tage-Inzidenz	Todesfälle	Todesfälle/ 100.000 Einw.
Baden-Württemberg	35.990	48	325	185	1,7	1.837	16,6
Bayern	49.086	63	375	453	3,5	2.610	20,0
Berlin	8.586	49	229	205	5,5	216	5,8
Brandenburg	3.452	-31	137	22	0,9	168	6,7
Bremen	1.688	4	247	13	1,9	54	7,9
Hamburg	5.231	1	284	15	0,8	261	14,2
Hessen	11.104	42	177	202	3,2	514	8,2
Mecklenburg-Vorpommern	803	-2	50	0	0,0	20	1,2
Niedersachsen	13.791	37	173	121	1,5	641	8,0
Nordrhein-Westfalen	44.645	153	249	888	5,0	1.701	9,5
Rheinland-Pfalz	7.126	14	174	55	1,3	236	5,8
Saarland	2.812	3	284	7	0,7	174	17,6
Sachsen	5.469	3	134	12	0,3	225	5,5
Sachsen-Anhalt	1.905	7	86	25	1,1	61	2,8
Schleswig-Holstein	3.202	2	111	24	0,8	154	5,3
Thüringen	3.288	2	153	21	1,0	182	8,5
Gesamt	198.178	395	238	2.248	2,7	9.054	10,9



Nowcasting - Schätzung der Reproduktionszahl (R)

(aus dem Bericht an die Bundesländer vom 09.07.2020)

Deutschland

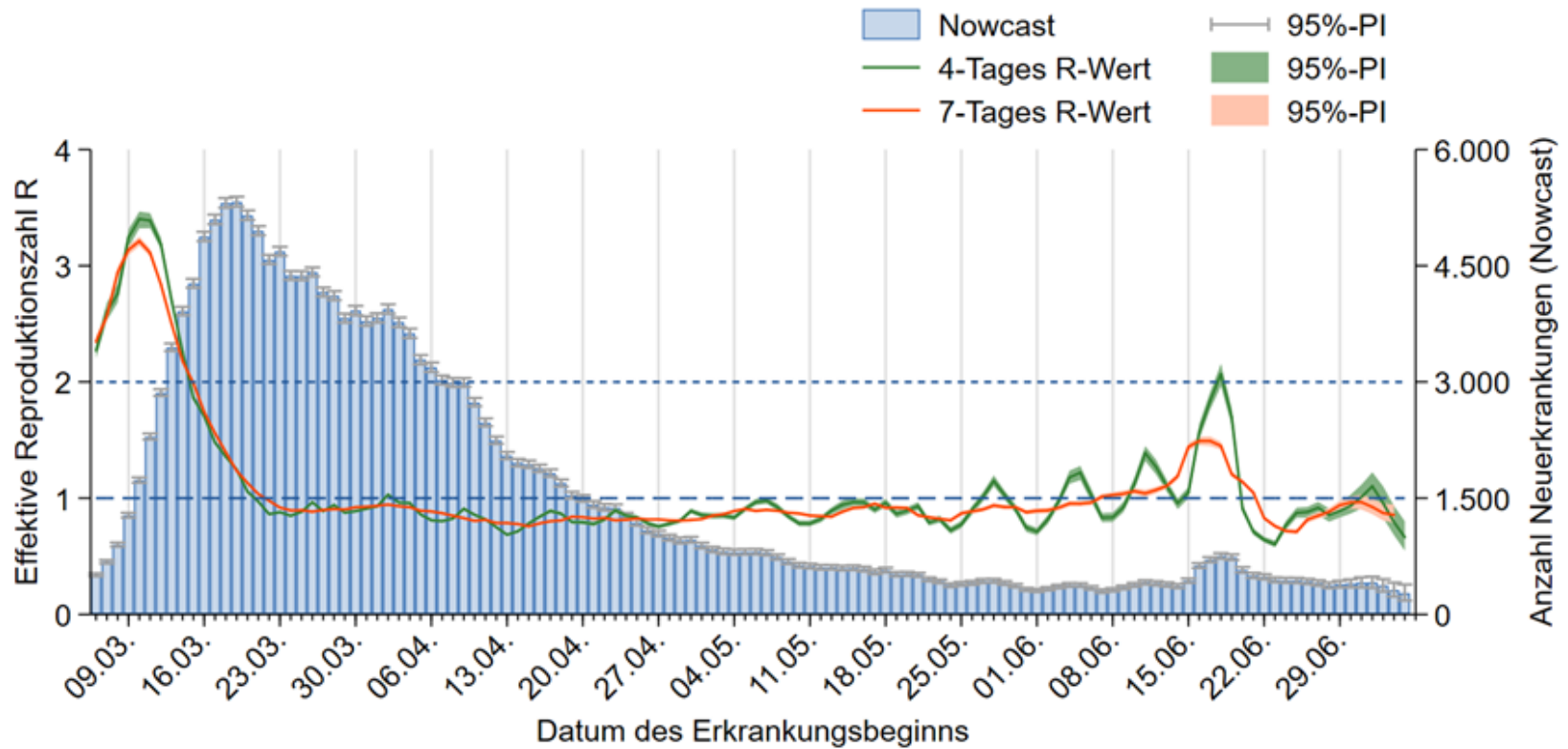



7-Tages-Inzidenz nach Meldedatum Bundesländer (Datenstand 10.07.2020 0:00 Uhr)

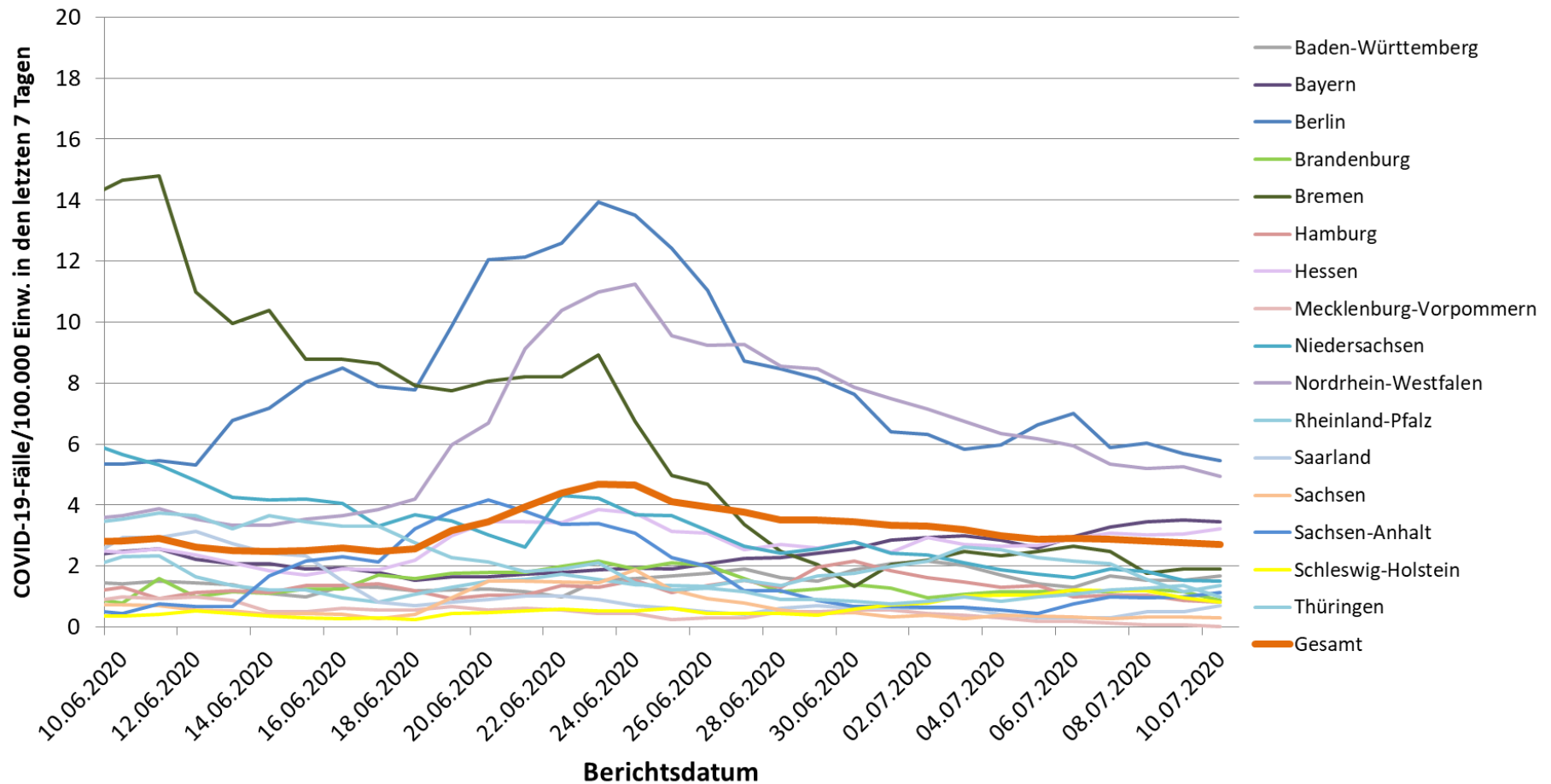

Geografische Verteilung in Deutschland: 7-Tage-Inzidenz



n =	2.248
1	LK mit 7-Tages-Inzidenz >25-50 Fälle/100.000 Einw.
0	LK mit 7-Tages-Inzidenz >50-100 Fälle/100.000 Einw.
0	LK mit 7-Tages-Inzidenz >100-500 Fälle/100.000 Einw.

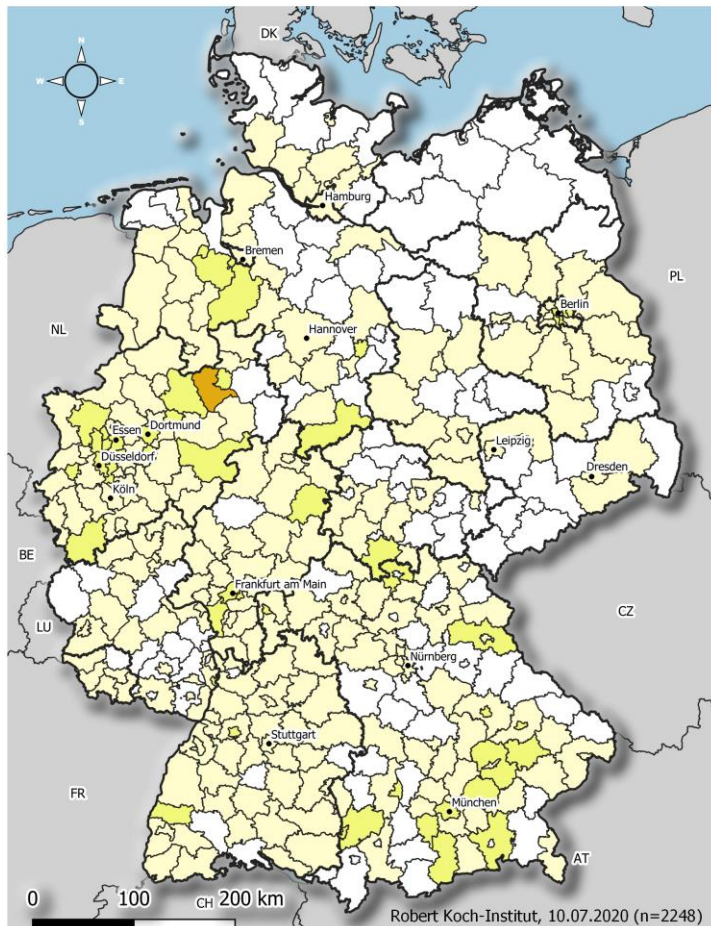

Übermittelte Fälle der letzten

7

Tage

COVID19-AKTIVITÄT
Stand: 10.07.2020

Fälle pro 100.000 Einwohner

- keine Fälle übermittelt [125]
- >0,0 - 5,0 [235]
- >5,0 - 25,0 [51]
- >25,0 - 50,0 [1]
- >50,0 - 100,0 [0]
- >100,0 - 500,0 [0]

	Kreis	Fälle	Inzidenz
1	LK Gütersloh	94	25.8
2	SK Duisburg	96	19.3
3	LK Bad Tölz-Wolfratshause	21	16.5
4	SK Herne	23	14.7
5	LK Erding	19	13.8
6	LK Euskirchen	26	13.5
7	SK Berlin Lichtenberg	37	12.7
8	SK Straubing	6	12.6
9	SK Düsseldorf	74	11.9
10	LK Starnberg	16	11.8
11	LK Hersfeld-Rotenburg	14	11.6
12	SK Berlin Mitte	44	11.5
13	SK Regensburg	17	11.1
14	SK Dortmund	64	10.9
15	SK Mülheim a.d.Ruhr	18	10.5





Aktuelle Ausbrüche

Gütersloh, Status 07.07. 2020 (Bericht Ausbruchsteam)

- Aktuelle Fallzahl im Kreis Gütersloh (Stand: 08.07.2020; 00:00): n= 2.483.
- Fälle in den letzten 7 Tagen/100.000 Einwohner: 28,6 (gestern 35,46)
- Die Zahl der positiven Tests bei Personen, bei denen zunächst kein Tönnies-Bezug erkennbar ist, schwankt auf niedrigem Niveau (Einzelfälle, die bezüglich Alter, Wohnort und Diagnose-Zeitpunkt breit verteilt sind und einige in der Regel kleinere Cluster, insbesondere in Familien).
- In der asymptomatischen „übrigen Bevölkerung“ waren bisher von 39.228 vorliegenden Befunden von 6 Abstrichzentren 90 positiv.
- Seit dem 30.6. bis 06.07. (7 Tage) wurden **74 Fälle** (Vortag 84 Fälle) und am 05.07.2020 **6 Fälle** (Vortag 2 Fälle) neu in die Datenbank eingegeben
- Am 3.7. wurden ca. 1.400 im Screening bei Tönnies positiv getesteten Personen aus der Quarantäne entlassen.
- Seit 3.7. läuft eine zweite große Abstrich-Welle, die in 2 Phasen durchgeführt wird:
-

Dönerfleischproduzent in Moers bei Duisburg und Krefeld, Status 08.07. 2020 (Presseartikel weitergeleitet vom BMG)

- 85/275 Mitarbeiter*innen positiv, 25 wohnen in Wesel, 60 in Duisburg anderer Presseartikel berichtet von 170 Fällen in Wesel im Zusammenhang mit dem Betrieb

Grenzdurchgangslager Friedland, Status 08.07. 2020 (Pressemitteilung LK Göttingen)

- Gesamtzahl Infizierte/ aktuelle Erkrankte Gemeinde Friedland (60/ 36)
- Ankommende werden nun bereits am Flughafen
- Direkt vor Ort in Friedland sind alle Infizierten und sämtliche Kontaktpersonen unter Quarantäne gestellt; Testungen laufen



Anzahl Labortestungen (Datenstand 07.07.2020)

KW* 2020	Anzahl Testungen	Positiv getestet	Positiven-rate (%)	Anzahl übermittelnde Labore	KW*, für die die Angabe prognostisch erfolgt ist:	Anzahl übermittelnde Labore	Testkapazität pro Tag	Neu ab KW15: wöchentliche Kapazität anhand von Wochenarbeitstagen
Bis einschließlich KW 10	124.716	3.892	3,1	90				
KW 11	127.457	7.582	5,9	114	KW11	28	7.115	-
KW 12	348.619	23.820	6,8	152	KW12	93	31.010	-
KW 13	361.515	31.414	8,7	151	KW13	111	64.725	-
KW 14	408.348	36.885	9,0	154	KW14	113	103.515	-
KW 15	380.197	30.791	8,1	164	KW15	132	116.655	-
KW 16	331.902	22.082	6,7	168	KW16	112	123.304	730.156
KW 17	363.890	18.083	5,0	178	KW17	126	136.064	818.426
KW 18	326.788	12.608	3,9	175	KW18	133	141.815	860.494
KW 19	403.875	10.755	2,7	182	KW19	137	153.698	964.962
KW 20	432.666	7.233	1,7	183	KW20	134	157.150	1.038.223
KW 21	353.467	5.218	1,5	179	KW21	136	159.418	1.050.676
KW 22	405.269	4.310	1,1	178	KW22	143	156.824	1.017.179
KW 23	340.986	3.208	0,9	176	KW23	137	161.911	1.083.345
KW 24	325.430	2.713	0,8	170	KW24	139	168.748	1.092.448
KW 25	384.142	5.135	1,3	172	KW25	138	166.445	1.099.355
KW 26	462.641	3.601	0,8	176	KW26	137	169.473	1.112.075
KW 27	494.146	2.931	0,6	142	KW 27	137	169.501	1.118.354
Summe	5.873.563	229.240			KW 28	145	176.898	1.174.960

In KW 27 gaben 46 Labore einen Rückstau von insgesamt 960 abzuarbeitenden Proben an. 28 Labore nannten Lieferschwierigkeiten für Reagenzien.

Wöchentliche Sterbefallzahlen in Deutschland (destatis 09.07.2020)



Wöchentliche Sterbefallzahlen in Deutschland

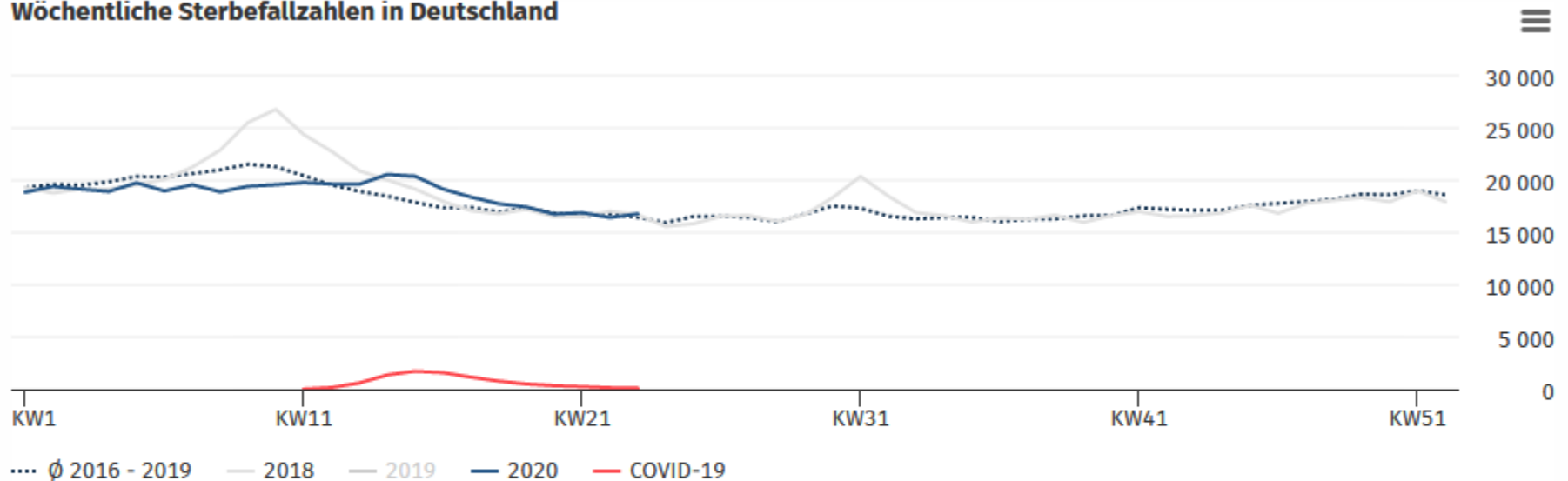

© Statistisches Bundesamt (Destatis), 2020

- **Daten bis einschl. KW 23**
- **Phase der zeitweisen Übersterblichkeit scheint beendet**
- **KW23: 16.783 Todesfälle (+350 zur Vorwoche), ca. 2% über dem Durchschnitt der Vorjahre 2016-19 (Nachmeldungen aber noch möglich)**