



COVID-19: Lage National, 15.07.2020

Informationen für den Krisenstab

Datenstand	Anzahl	Änderung zum Vortag		Inzidenz (Fälle/ 100.000 Einw.)
		Ganze Zahl	Prozent	
15.07.2020 0:00 Uhr				
Bestätigte Fälle	199.726	+351	+0,18%	351
Verstorbene	9.071	+3	+0,03%	10,9
Anteil Verstorbene	4,5%			
Genesene	ca. 186.000			

DIVI Datenstand 14.07.2020	Anzahl	Änderung zum Vortag
Aktuell ITS	266	+2
Beatmet	125	-5

Schätzung der Reproduktionszahl (R)

(aus dem Lagebericht vom 14.07.2020 und gemäß der Berechnung vom 15.07.2020)

- Schätzung der Reproduktionszahl (R):
 - 15.07.2020: 1,02 (95%-Prädiktionsintervall: 0,81 – 1,24)
 - 14.07.2020: 1,06 (95%-Prädiktionsintervall: 0,81 – 1,26)
- Schätzung eines stabileren R (7-Tage-R):
 - 15.07.2020: 0,95 (95%-Prädiktionsintervall: 0,85 – 1,06)
 - 14.07.2020: 0,91 (95%-Prädiktionsintervall: 0,79 – 1,03)



Fälle und Todesfälle pro Bundesland (Datenstand: 15.07.2020. 00:00)

Bundesland	Fälle kumulativ	Differenz Vortag	Fälle kumulativ/ 100.000 Einw.	Fälle in den letzten 7 Tagen	7-Tage-Inzidenz	Todesfälle	Todesfälle/ 100.000 Einw.
Baden-Württemberg	36.162	51	327	223	2,0	1.838	16,6
Bayern	49.427	77	378	437	3,3	2.613	20,0
Berlin	8.674	18	231	151	4,0	220	5,9
Brandenburg	3.465	3	138	17	0,7	167	6,6
Bremen	1.691	0	248	10	1,5	55	8,1
Hamburg	5.231	0	284	7	0,4	261	14,2
Hessen	11.217	11	179	201	3,2	514	8,2
Mecklenburg-Vorpommern	804	0	50	0	0,0	20	1,2
Niedersachsen	13.848	25	173	84	1,1	642	8,0
Nordrhein-Westfalen	45.233	118	252	889	5,0	1.708	9,5
Rheinland-Pfalz	7.222	26	177	118	2,9	236	5,8
Saarland	2.823	4	285	15	1,5	174	17,6
Sachsen	5.478	2	134	12	0,3	225	5,5
Sachsen-Anhalt	1.921	2	87	21	1,0	62	2,8
Schleswig-Holstein	3.229	8	111	35	1,2	154	5,3
Thüringen	3.301	6	154	17	0,8	182	8,5
Gesamt	199.726	351	240	2.237	2,7	9.071	10,9



Vergleich KW26/KW25 pro Bundesland (Stand 14.07.2020)

Bundesland	Meldewoche 27		Meldewoche 28		Änderung im Vergleich	
	Anzahl	Inzidenz	Anzahl	Inzidenz	Anzahl	Anteil
Baden-Württemberg	204	1,8	222	2,0	18	9%
Bayern	456	3,5	496	3,8	40	9%
Berlin	265	7,1	185	4,9	-80	-30%
Brandenburg	42	1,7	19	0,8	-23	-55%
Bremen	18	2,6	11	1,6	-7	-39%
Hamburg	20	1,1	14	0,8	-6	-30%
Hessen	187	3,0	220	3,5	33	18%
Mecklenburg-Vorpommern	3	0,2		0,0	-3	-100%
Niedersachsen	174	2,2	85	1,1	-89	-51%
Nordrhein-Westfalen	1.121	6,3	921	5,1	-200	-18%
Rheinland-Pfalz	95	2,3	98	2,4	3	3%
Saarland	3	0,3	13	1,3	10	333%
Sachsen	14	0,3	17	0,4	3	21%
Sachsen-Anhalt	22	1,0	25	1,1	3	14%
Schleswig-Holstein	37	1,3	24	0,8	-13	-35%
Thüringen	23	1,1	22	1,0	-1	-4%
Gesamt	2.684	3,2	2.372	2,9	-312	-12%



Nowcasting - Schätzung der Reproduktionszahl (R)

(aus dem Bericht an die Bundesländer vom 14.07.2020)

Deutschland

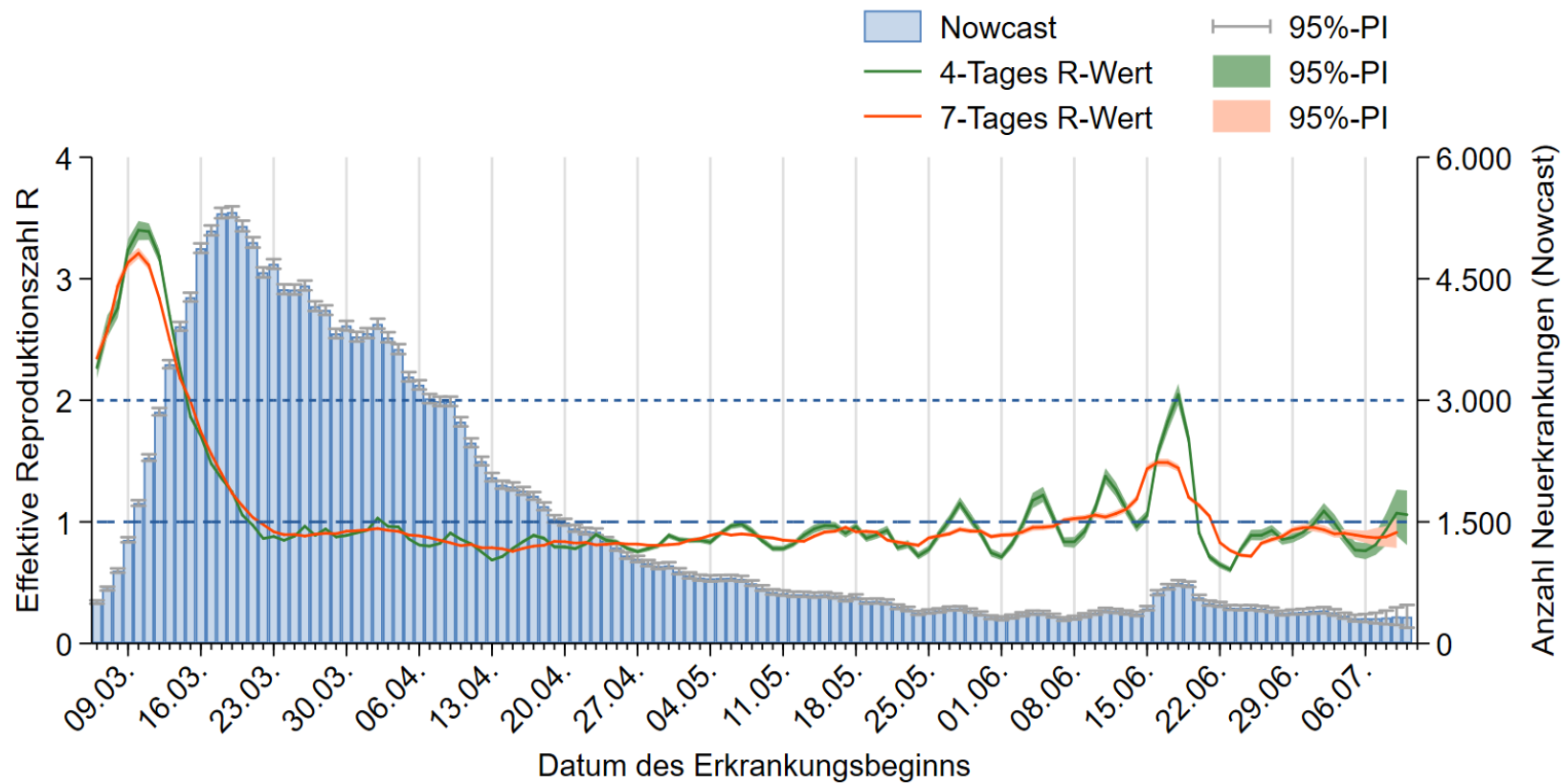



7-Tages-Inzidenz nach Meldedatum Bundesländer (Datenstand 15.07.2020 0:00 Uhr)

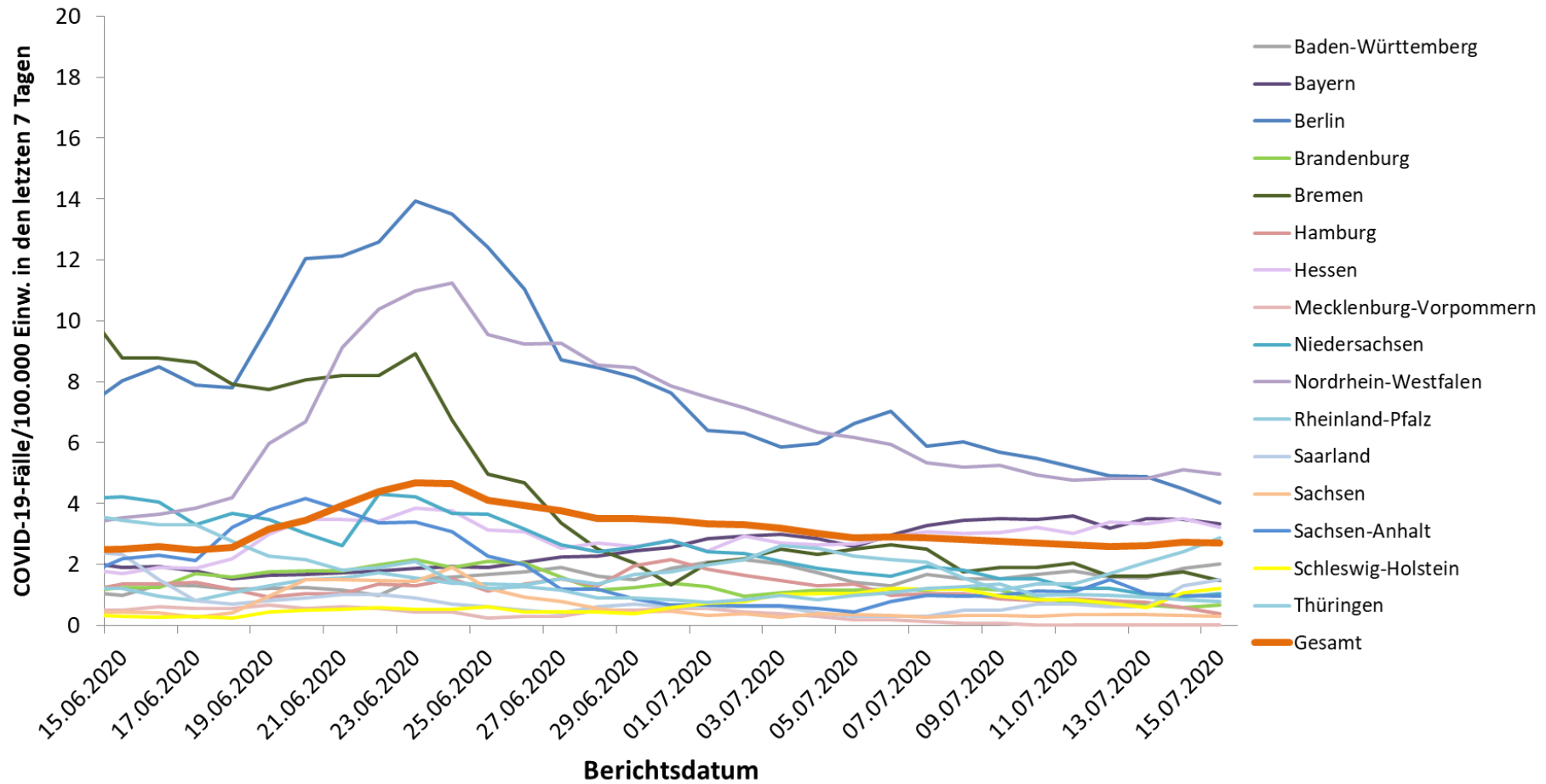

Geografische Verteilung in Deutschland: 7-Tage-Inzidenz



n = 2.237

1 LK mit 7-Tages-Inzidenz >25-50 Fälle/100.000 Einw.

0 LK mit 7-Tages-Inzidenz >50-100 Fälle/100.000 Einw.

0 LK mit 7-Tages-Inzidenz >100-500 Fälle/100.000 Einw.

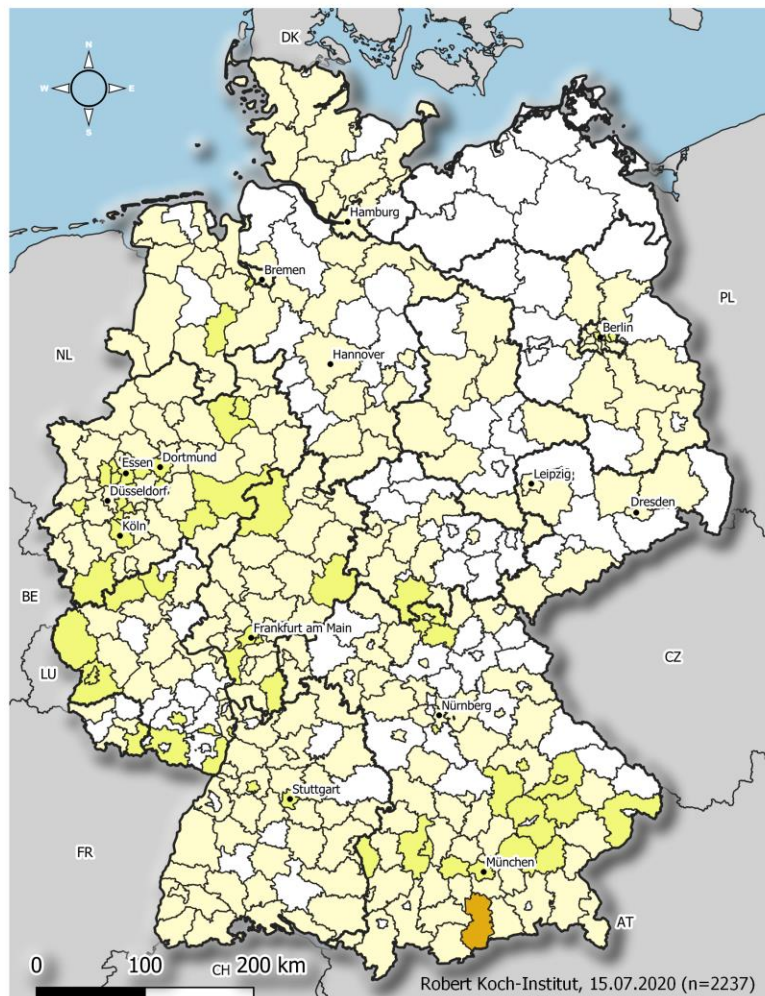

Übermittelte Fälle der letzten

7

Tage

COVID19-AKTIVITÄT
Stand: 15.07.2020

Fälle pro 100.000 Einwohner

- keine Fälle übermittelt [112]
- >0,0 - 5,0 [238]
- >5,0 - 25,0 [61]
- >25,0 - 50,0 [1]
- >50,0 - 100,0 [0]
- >100,0 - 500,0 [0]

	Kreis	Fälle	Inzidenz
1	LK Bad Tölz-Wolfratshausen	34	26.7
2	LK Gütersloh	78	21.4
3	LK Hochsauerlandkreis	43	16.5
4	SK Duisburg	81	16.2
5	LK Coburg	14	16.1
6	LK Mettmann	74	15.2
7	SK Augsburg	43	14.6
8	LK Euskirchen	25	13
9	SK Schwabach	5	12.3
10	LK Dingolfing-Landau	11	11.4
11	SK Berlin Lichtenberg	33	11.4
12	SK Trier	12	10.8
13	SK Solingen	17	10.7
14	LK Vechta	15	10.6
15	SK Straubing	5	10.5





Wochenvergleich Aktuelle/Vorwoche (Stand 15.07.2020)

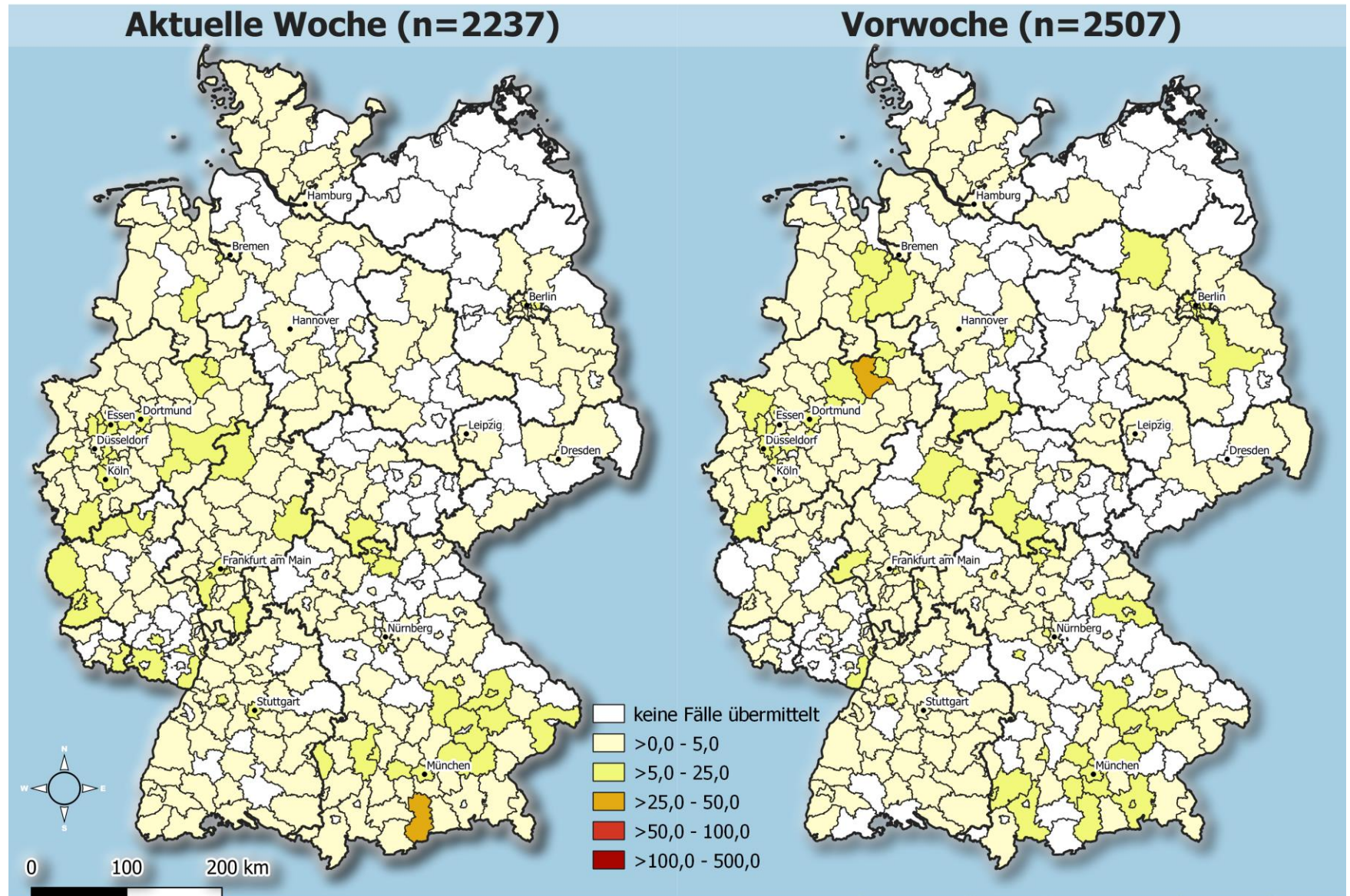

Robert Koch-Institut, Stand: 15 Jul 2020



Landkreise mit den höchsten Fallzahlen in den letzten 7 Tagen

Land – oder Stadtkreis	Fälle in den letzten 7 Tagen	Fälle in den letzten 7 Tagen/100.000 Einwohner
SK Duisburg	81	16,2
SK München	79	5,4
LK Gütersloh	78	21,4
LK Mettmann	74	15,2
SK Köln	73	6,7
SK Frankfurt am Main	49	6,5
SK Dortmund	47	8,0
LK Hochsauerlandkreis	43	16,5
SK Augsburg	43	14,6
SK Essen	36	6,2
LK Bad Tölz-Wolfratshausen	34	26,7
SK Stuttgart	34	5,4
SK Berlin Lichtenberg	33	11,4
SK Düsseldorf	28	4,5
SK Gelsenkirchen	27	10,4

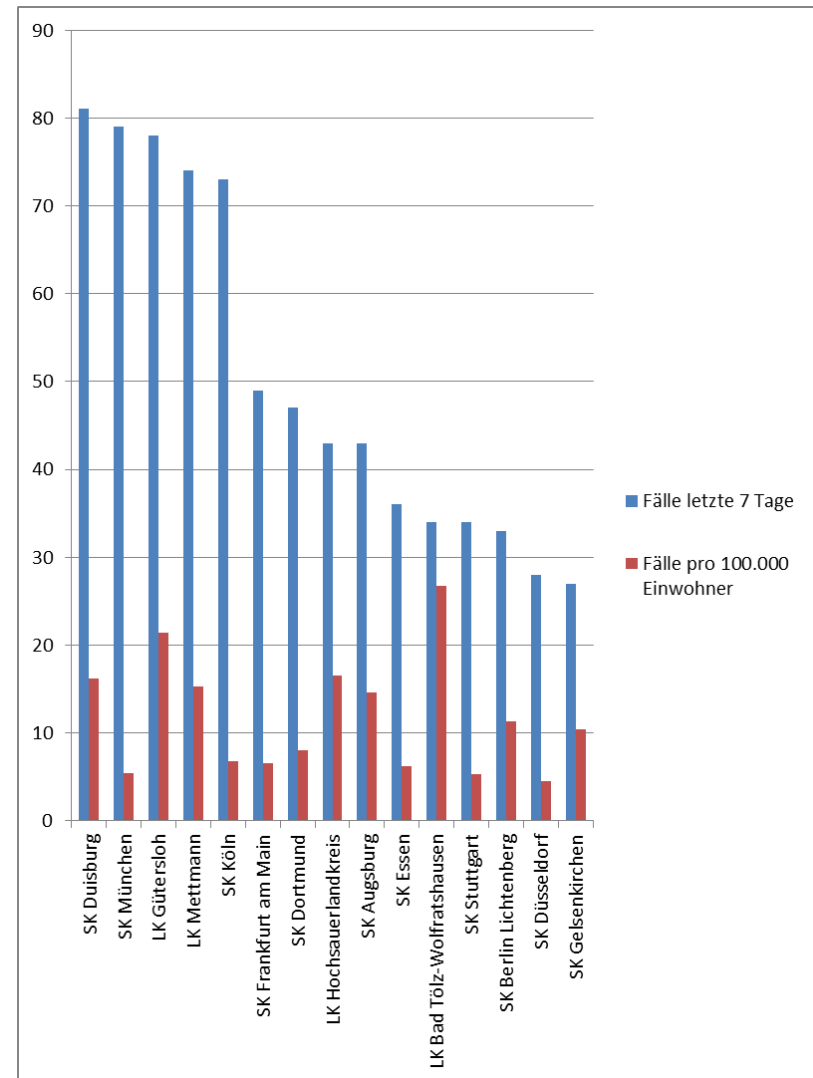

Altersverteilung nach Meldewoche: Gesamtfälle

(Datenstand: 15.07.2020. 00:00)



Anzahl Gesamtfälle m. Angaben

199.438

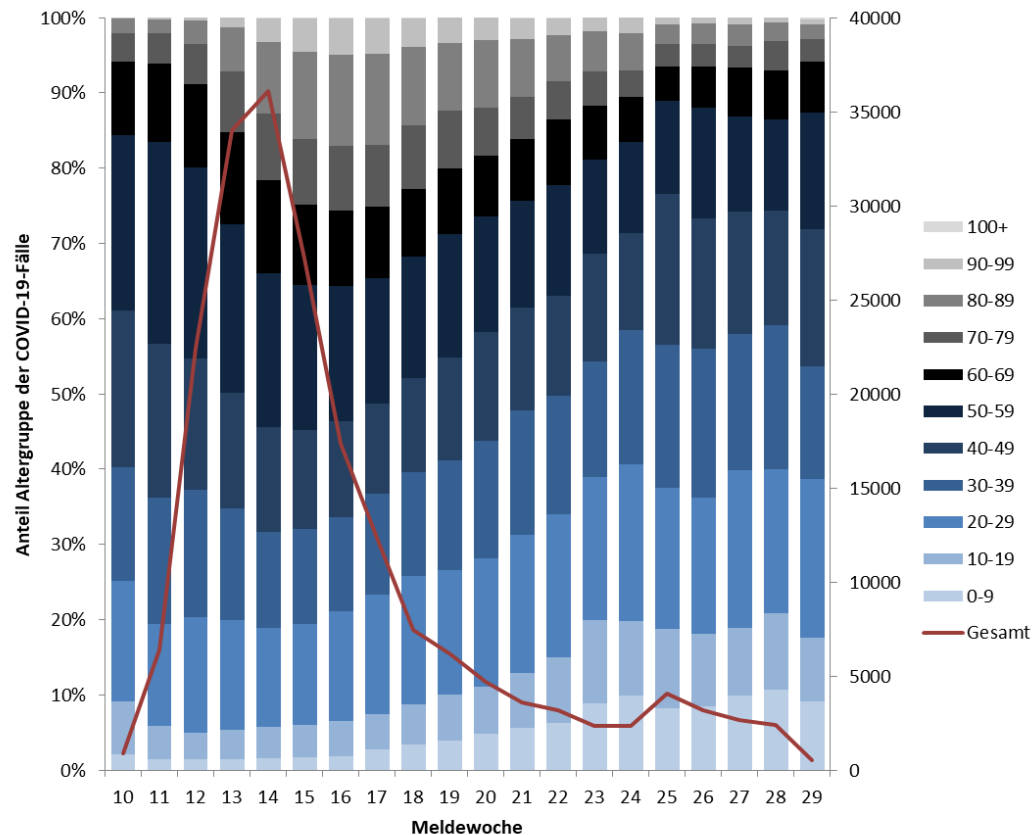
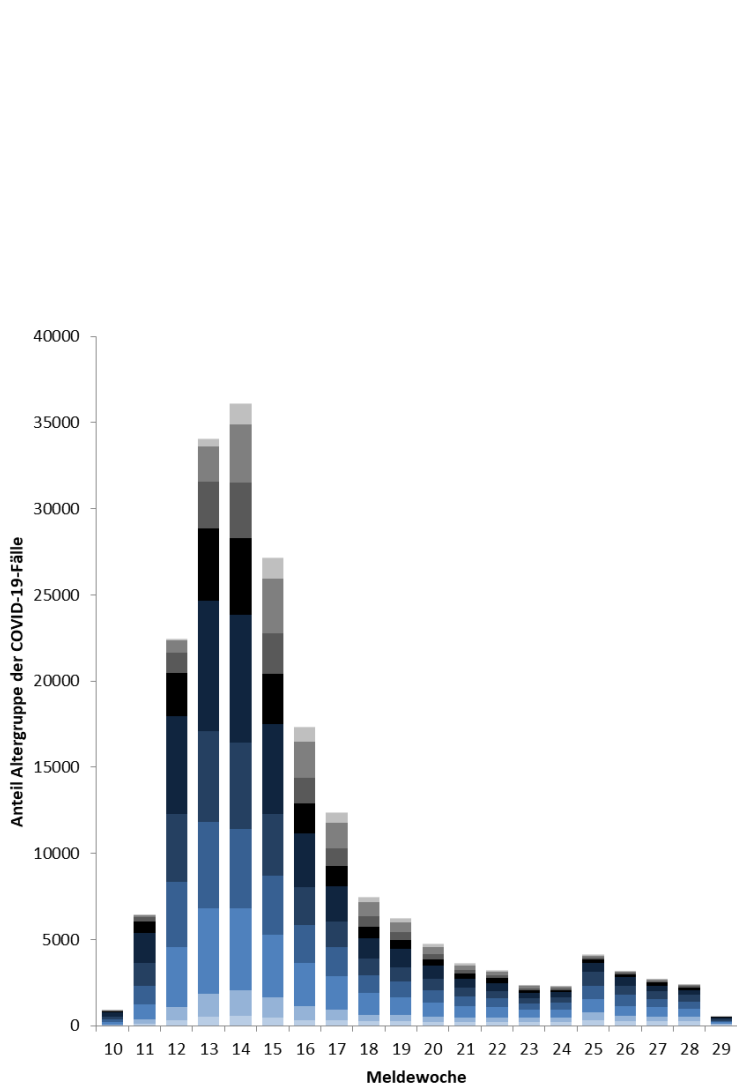

Übermittelte Fälle nach Tätigkeit oder Betreuung in Einrichtungen nach Meldewoche; (Datenstand: 15.07.2020. 00:00)

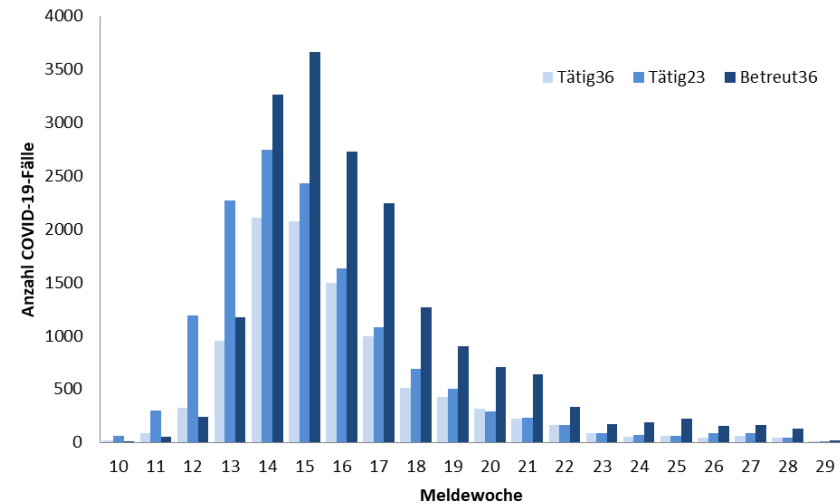
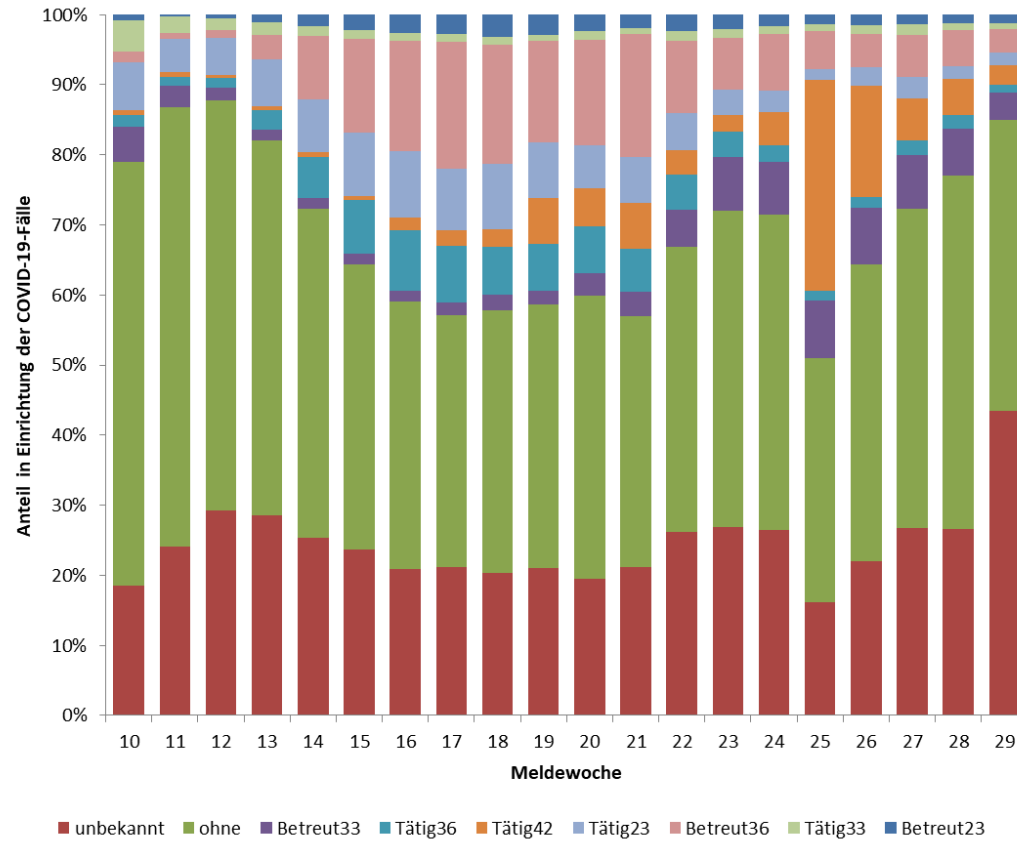

Übermittelte COVID-19-Fälle nach Expositionsort

(Datenstand: 15.07.2020, 0:00 Uhr)

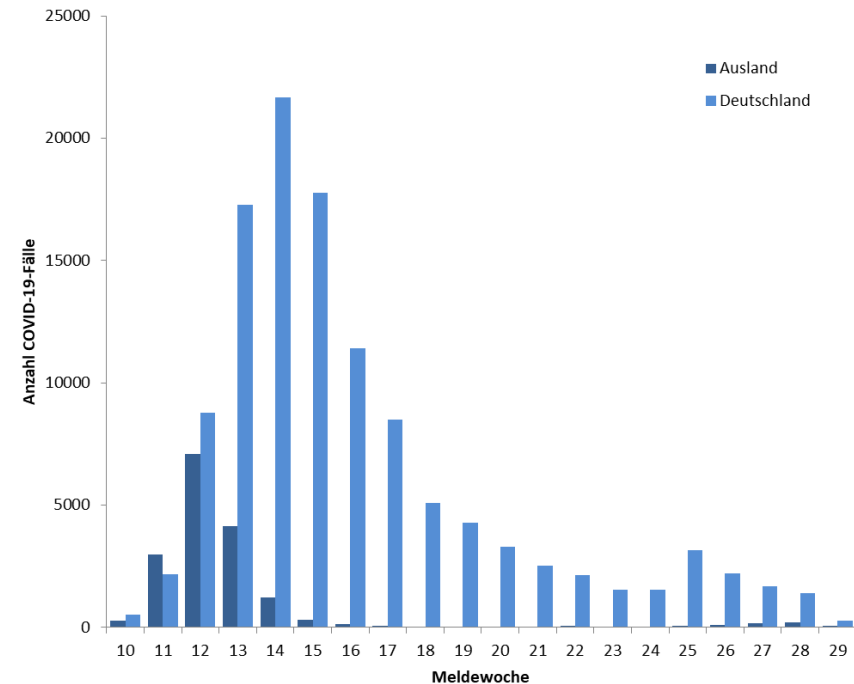
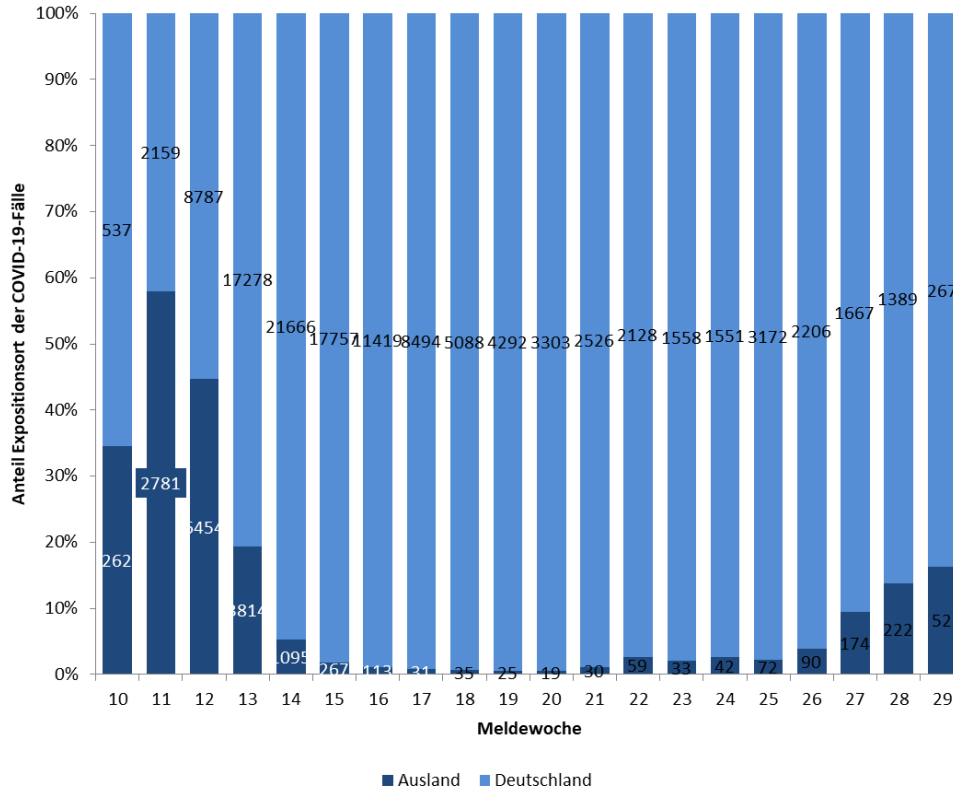

Häufigste Expositionsländer im Ausland aus den Meldewochen 27 und 28, 2020 (Datenstand 14.07.)

Expositionsland	Anzahl Nennungen
Serbien	140
Kosovo	44
Bosnien und Herzegowina	18
Türkei	16
Rumänien	14
Mexiko	10
Kroatien	10
Bulgarien	10
Österreich	9
Lettland	9
Mazedonien	8
Iran	6
Vereinigte Staaten	5
Ukraine	5
Rest	81
Gesamt	385



Aktuelle Ausbrüche

Gemeinschaftsunterkünfte im LK Bad Tölz-Wolfrathshausen, Status 14.07.2020 (LK-PM)

- 26 Fälle in einer Gemeinschaftsunterkunft für Asylsuchende in der Peter-Freisl-Straße
- 22 Fälle in einer Gemeinschaftsunterkunft in Geretsried
- Betroffene und KP sind in Quarantäneunterbringungen außerhalb des LKs überführt worden, Testungen laufen

Familien im Hochsauerlandkreis, Status 13.07.2020 (Presse)

- In Medebach sind die Fälle von 2 auf 22 gestiegen, in Hallenberg sind sie bei 5 geblieben; alle Fälle stehen im Zusammenhang mit den beiden Familien

Hochzeit in Schwegenheim (LK Germersheim), Status 13.07. 2020 (Presse)

- 3 von 4 neuen Fällen in der letzten Woche mit Hochzeit assoziiert
- Kita darf nach Testungen wieder öffnen (die vier initial des Ausbruchs wegen geschlossenen Grundschulen bleiben aufgrund der Ferien weiterhin geschlossen)

Status 11.07.2020

- *42/150 Gästen haben sich während einer Hochzeitsfeier infiziert*
- *144 Infizierte und KP in Quarantäne*
- *Im Wesentlichen sind 2 Familien einer Glaubensgemeinschaft betroffen*

Anteil der positiven Tests nach Bundesland (Stand 14.07.2020)

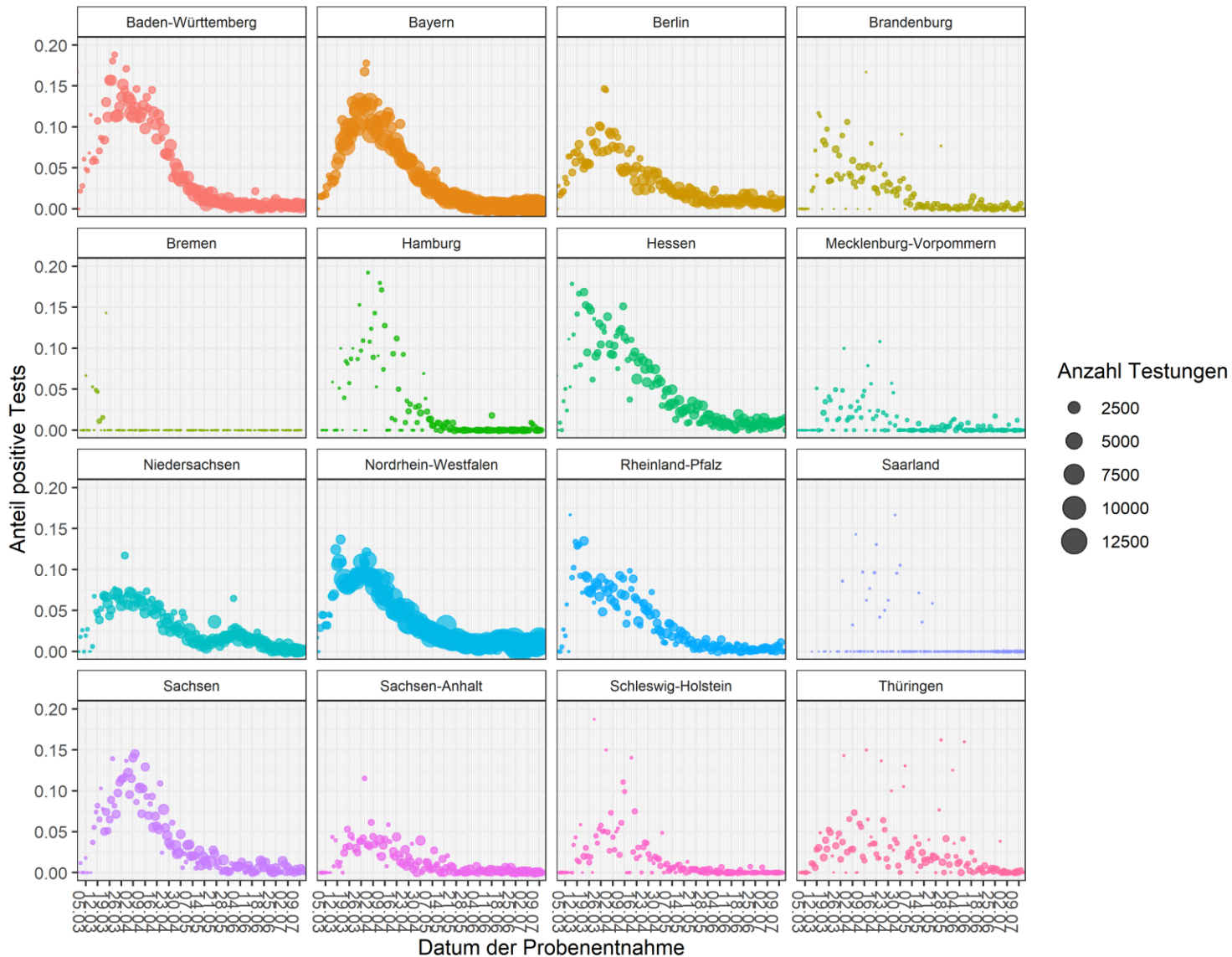

Anteil der positiven Tests, bundesweit (Stand 14.07.2020)

