



# Laborbasierte Surveillance SARS-CoV-2 in ARS

08.07.2020



# Anzahl der positiven und negativen Testungen pro Tag - bundesweit

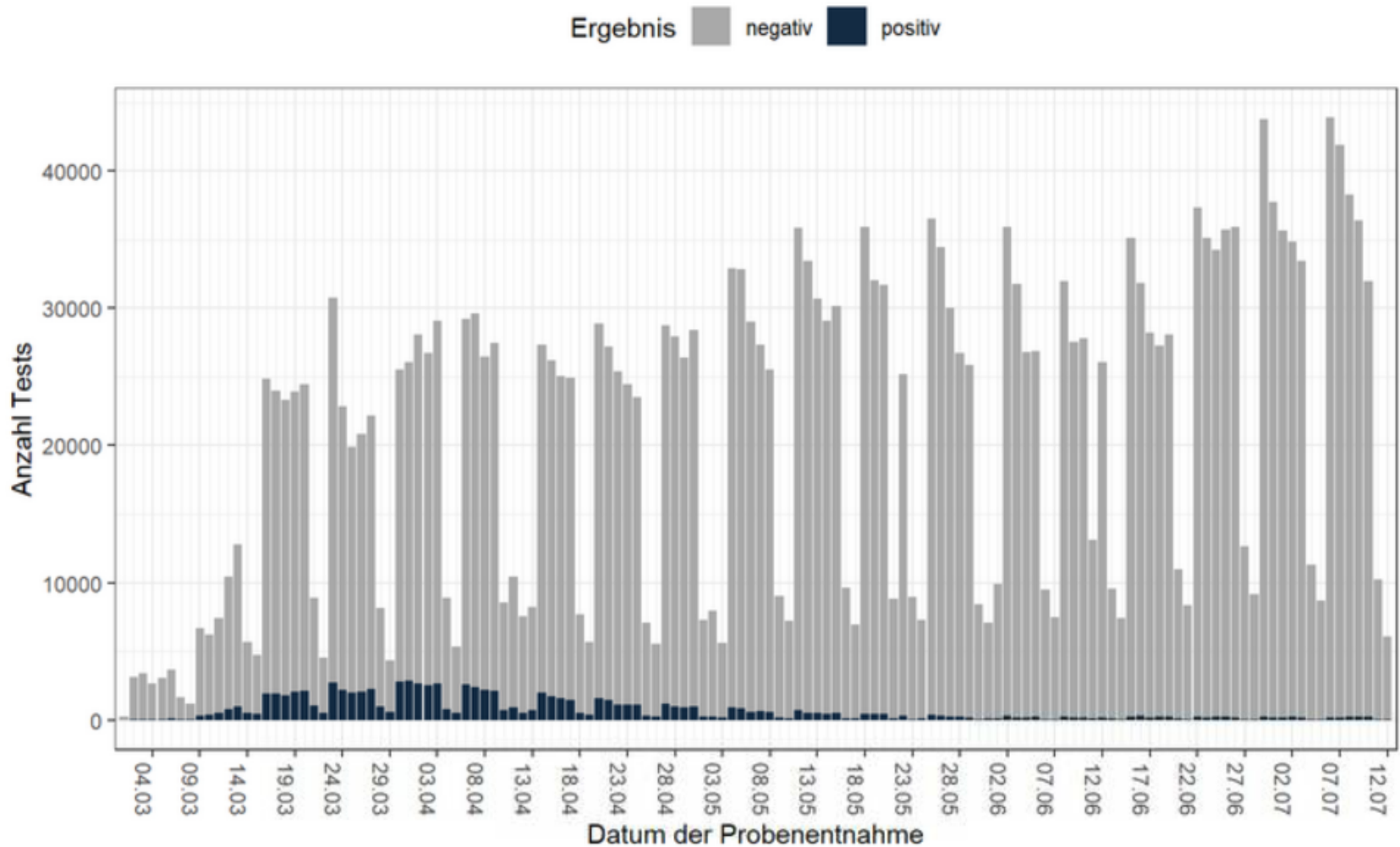



# Anzahl der positiven und negativen Testungen pro Woche - bundesweit

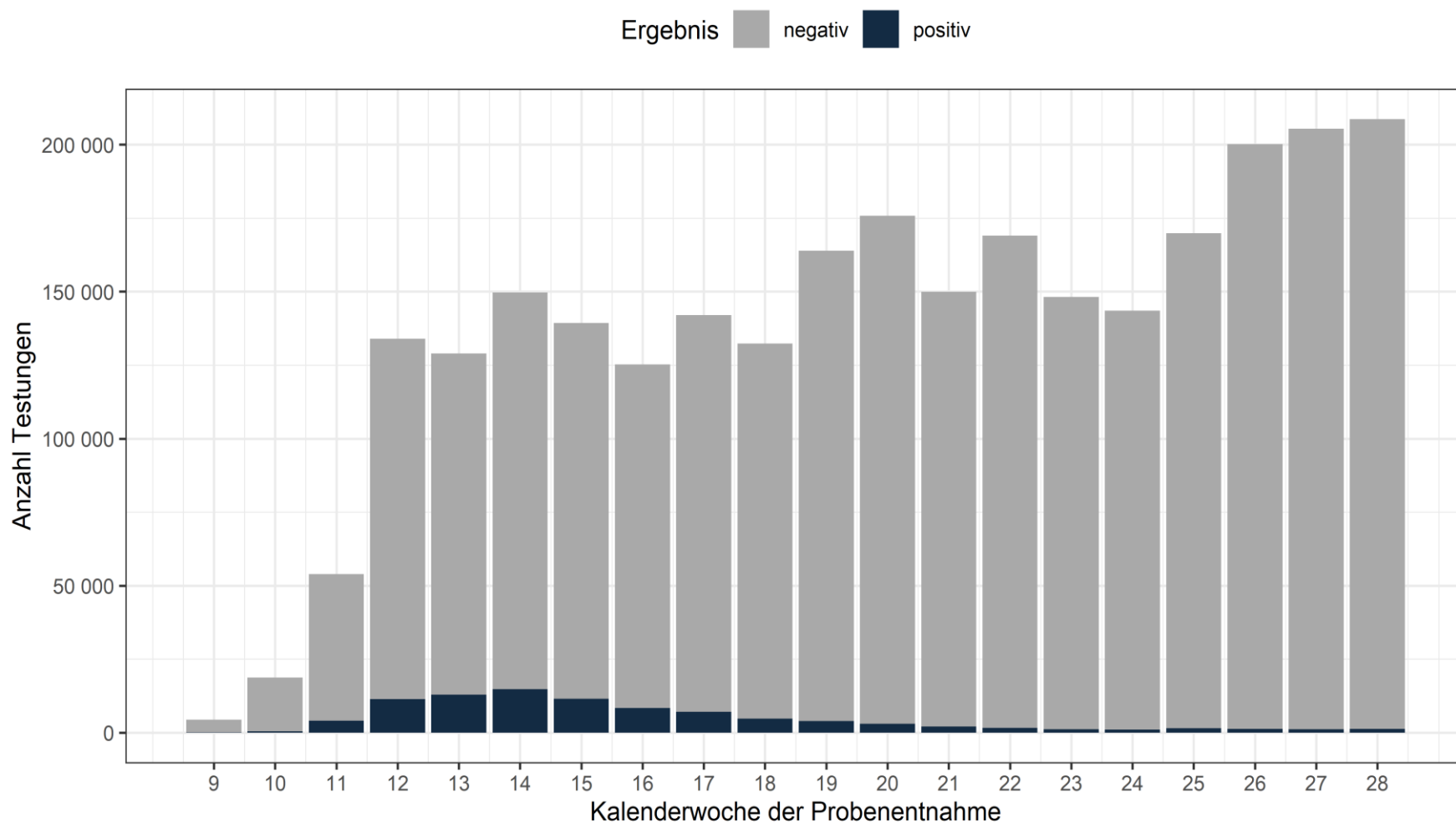



## Anteil der positiven Testungen an allen Testungen über die Zeit pro Tag

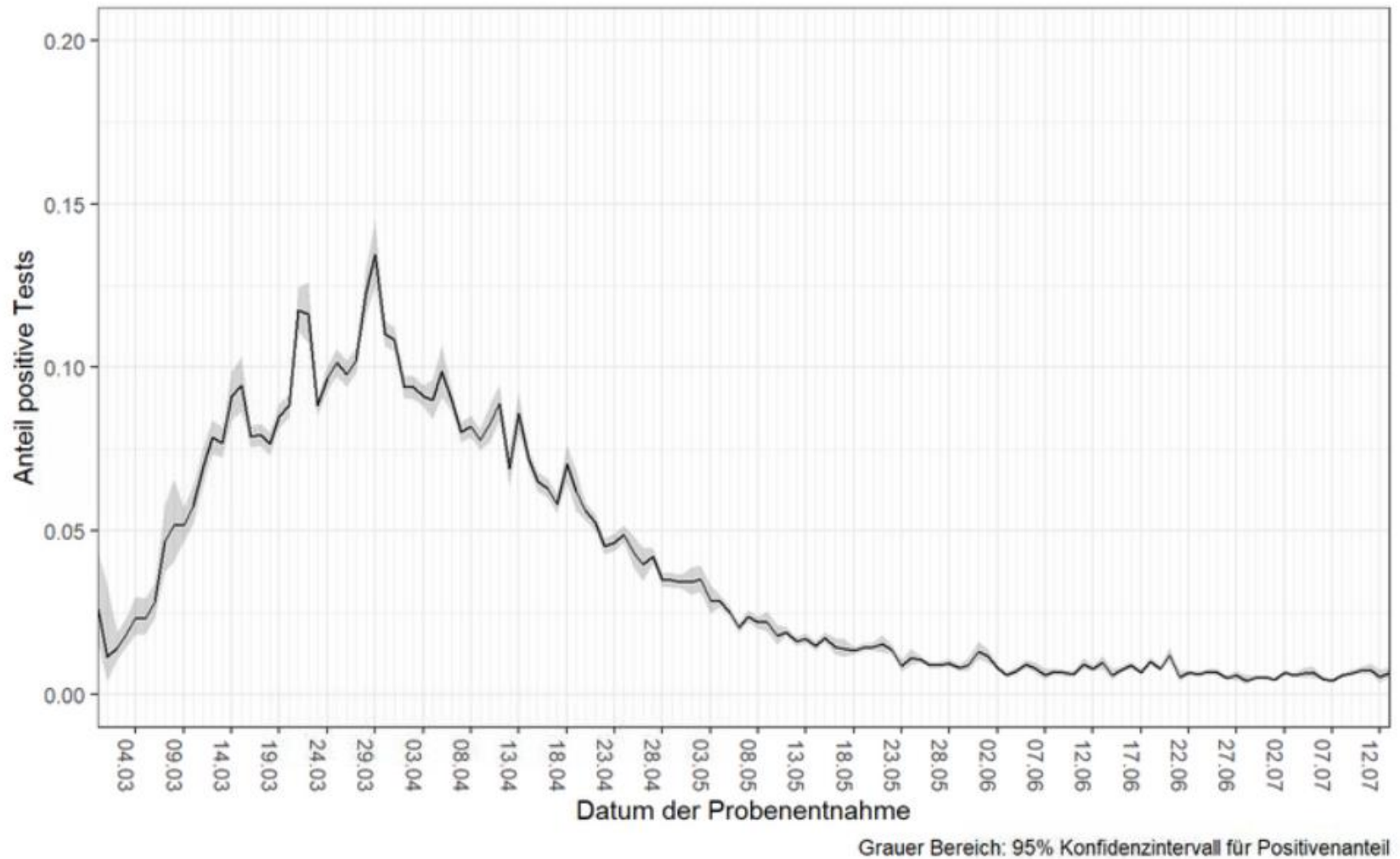

# Testverzug – Anzahl der Tage zwischen

# Probenentnahme und SARS-CoV-2-PCR-Testergebnis im

# Zeitverlauf pro Kalenderwoche

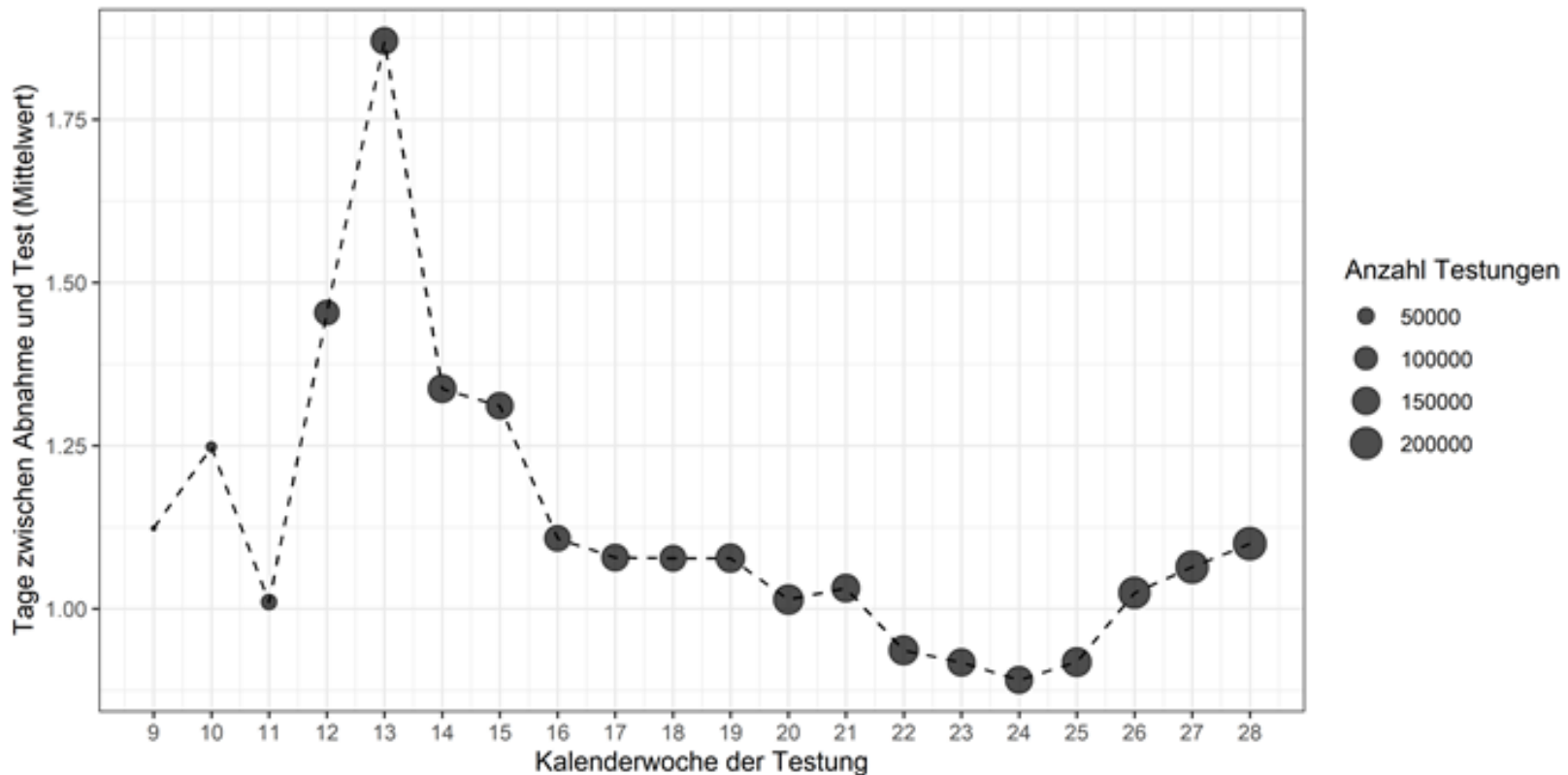

Die Punktgröße spiegelt die Anzahl der insgesamt getesteten Proben pro Woche wider.

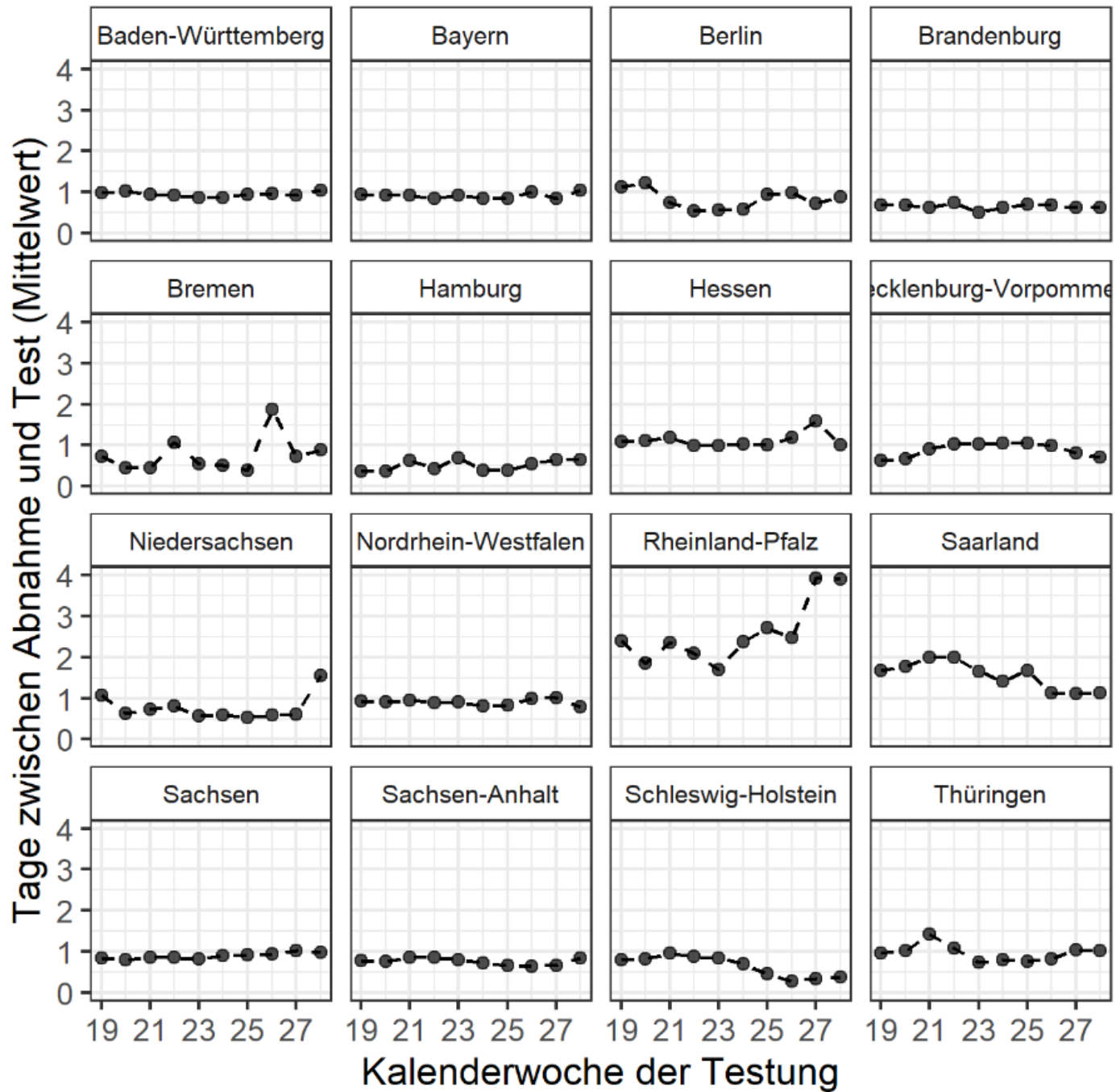

# Anzahl Testungen pro 100.000 Einwohner nach Altersgruppe und Kalenderwoche

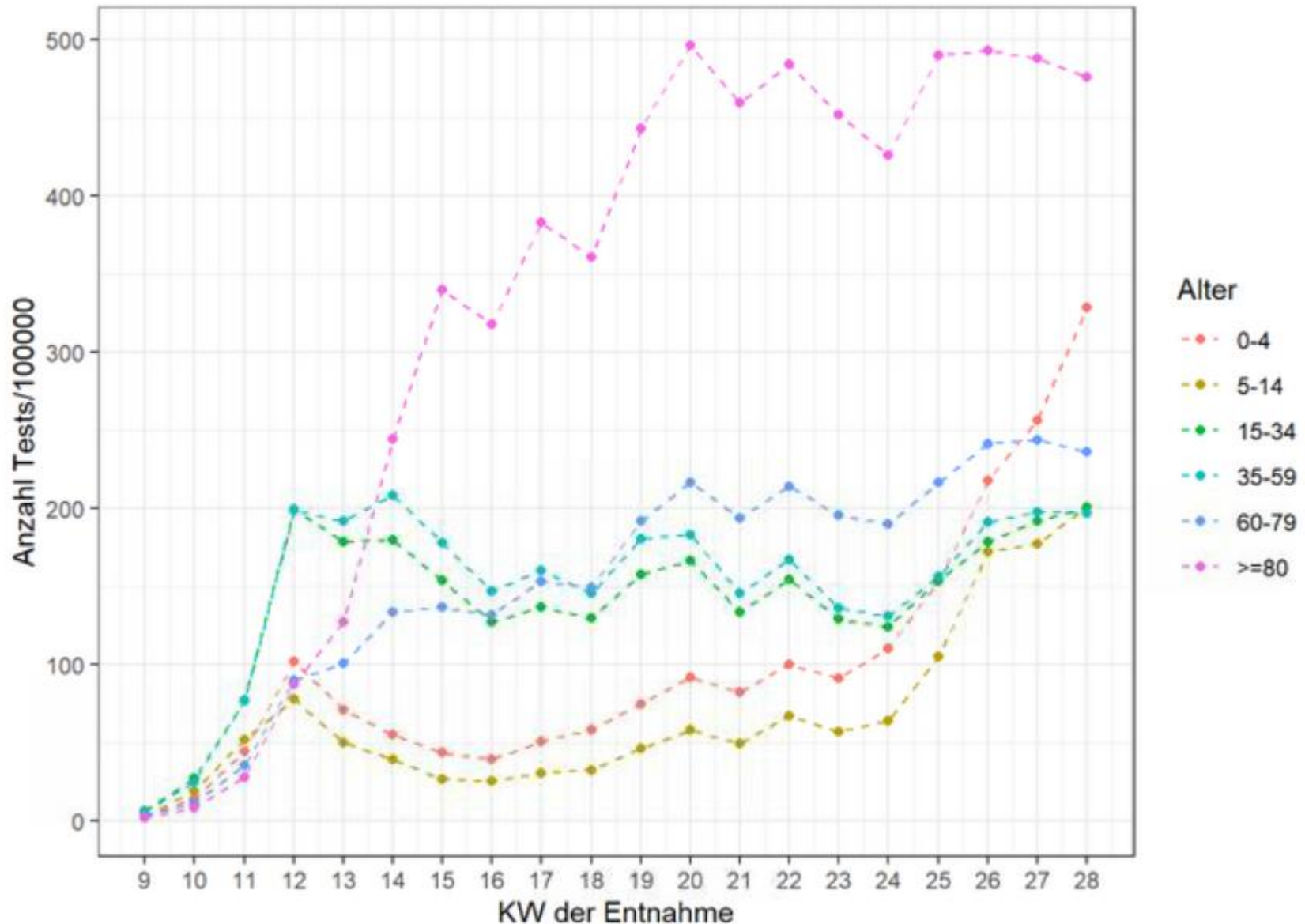

# Anteil positiv getesteter Personen nach Altersgruppe und Kalenderwoche

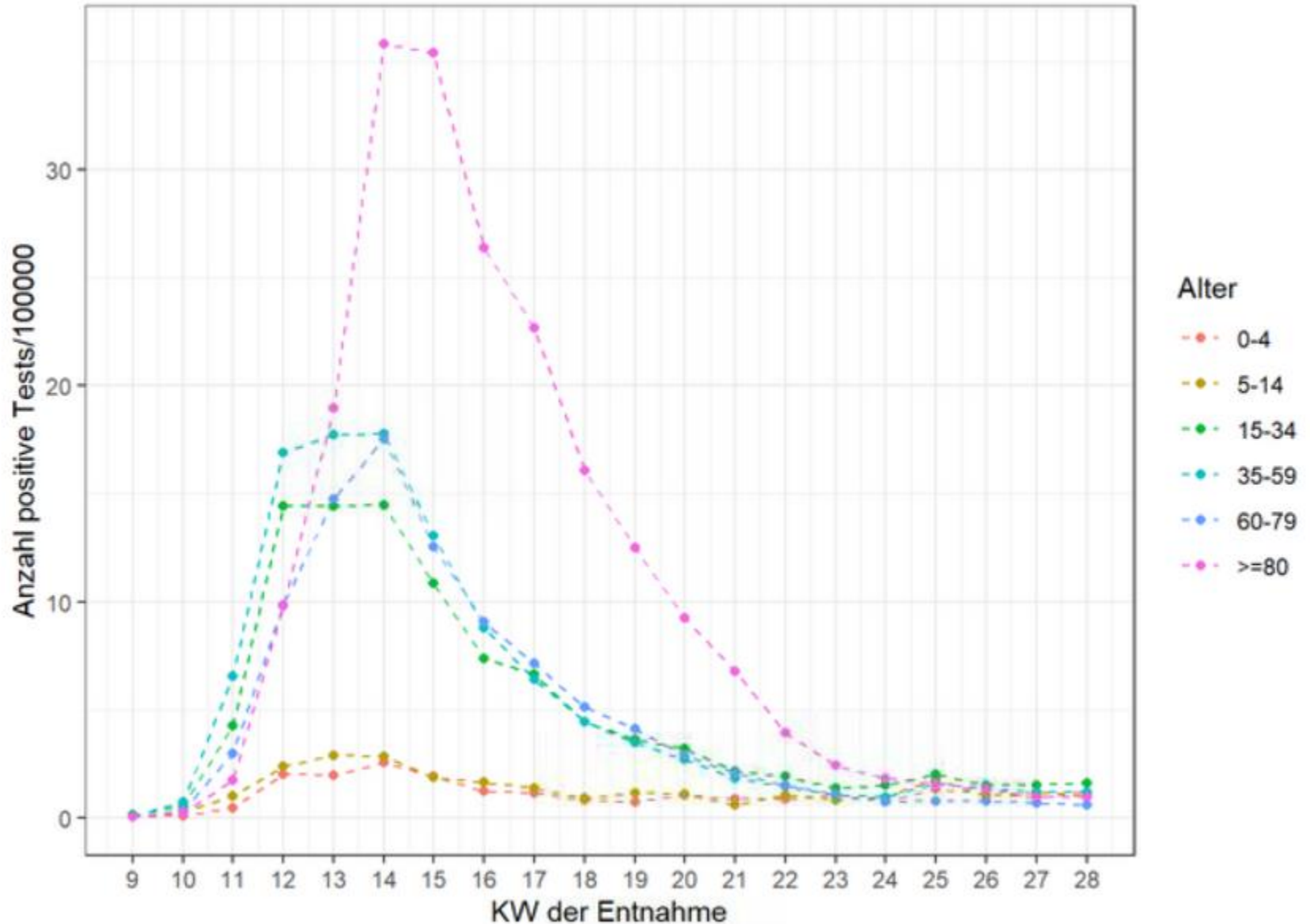



# Wöchentlicher Anteil Patienten mit pos./neg. AK-Test nach pos. PCR

Der Nenner ist anders als in der ersten Abbildung da Fälle mit AK-Test vor erster PCR(+) rausgenommen werden.

