



COVID-19: Lage National, 17.07.2020

Informationen für den Krisenstab

Datenstand	Anzahl	Änderung zum Vortag		Inzidenz (Fälle/ 100.000 Einw.)
		Ganze Zahl	Prozent	
17.07.2020 0:00 Uhr				
Bestätigte Fälle	200.843	+583	+0,3%	242
Verstorbene	9.082	+4	+0,04%	10,9
Anteil Verstorbene	4,5%			
Genesene	ca. 186.900			

DIVI Datenstand 16.07.2020	Anzahl	Änderung zum Vortag
Aktuell ITS	255	+7
Beatmet	121	+1

Schätzung der Reproduktionszahl (R)

(aus dem Lagebericht vom 16.07.2020 und gemäß der Berechnung vom 17.07.2020)

- **Schätzung der Reproduktionszahl (R):**
 - **17.07.2020:** 1,25 (95%-Prädiktionsintervall: 0,99 – 1,58)
 - **16.07.2020:** 1,10 (95%-Prädiktionsintervall: 0,85 – 1,33)
- **Schätzung eines stabileren R (7-Tage-R):**
 - **17.07.2020:** 1,20 (95%-Prädiktionsintervall: 1,06 – 1,39)
 - **16.07.2020:** 1,07 (95%-Prädiktionsintervall: 0,93 – 1,21)



Fälle und Todesfälle pro Bundesland (Datenstand: 17.07.2020. 00:00)

Bundesland	Fälle kumulativ	Differenz Vortag	Fälle kumulativ/ 100.000 Einw.	Fälle in den letzten 7 Tagen	7-Tage-Inzidenz	Todesfälle	Todesfälle/ 100.000 Einw.
Baden-Württemberg	36.264	37	328	228	2,1	1.839	16,6
Bayern	49.631	93	380	481	3,7	2.616	20,0
Berlin	8.725	26	233	123	3,3	221	5,9
Brandenburg	3.470	4	138	19	0,8	167	6,6
Bremen	1.701	4	249	13	1,9	55	8,1
Hamburg	5.232	-1	284	6	0,3	260	14,1
Hessen	11.324	41	181	217	3,5	514	8,2
Mecklenburg-Vorpommern	805	0	50	1	0,1	20	1,2
Niedersachsen	13.905	18	174	92	1,2	644	8,1
Nordrhein-Westfalen	45.710	322	255	1.026	5,7	1.711	9,5
Rheinland-Pfalz	7.275	17	178	141	3,5	238	5,8
Saarland	2.827	3	285	15	1,5	174	17,6
Sachsen	5.485	1	135	13	0,3	225	5,5
Sachsen-Anhalt	1.936	10	88	29	1,3	62	2,8
Schleswig-Holstein	3.238	3	112	34	1,2	154	5,3
Thüringen	3.315	5	155	26	1,2	182	8,5
Gesamt	200.843	583	242	2.464	3,0	9.082	10,9



Nowcasting - Schätzung der Reproduktionszahl (R)

(aus dem Bericht an die Bundesländer vom 16.07.2020)

Deutschland

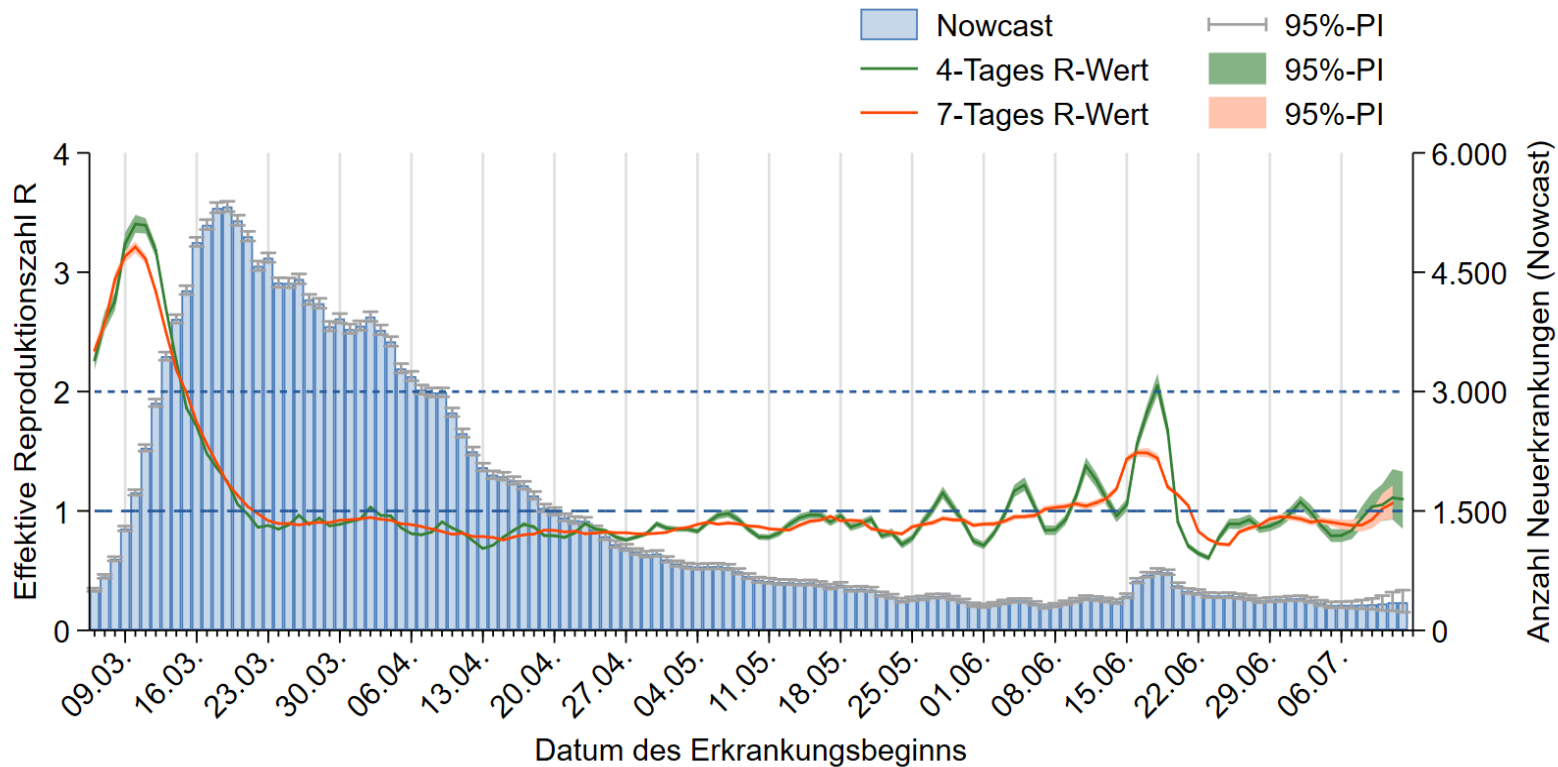



7-Tages-Inzidenz nach Meldedatum Bundesländer (Datenstand 17.07.2020 0:00 Uhr)

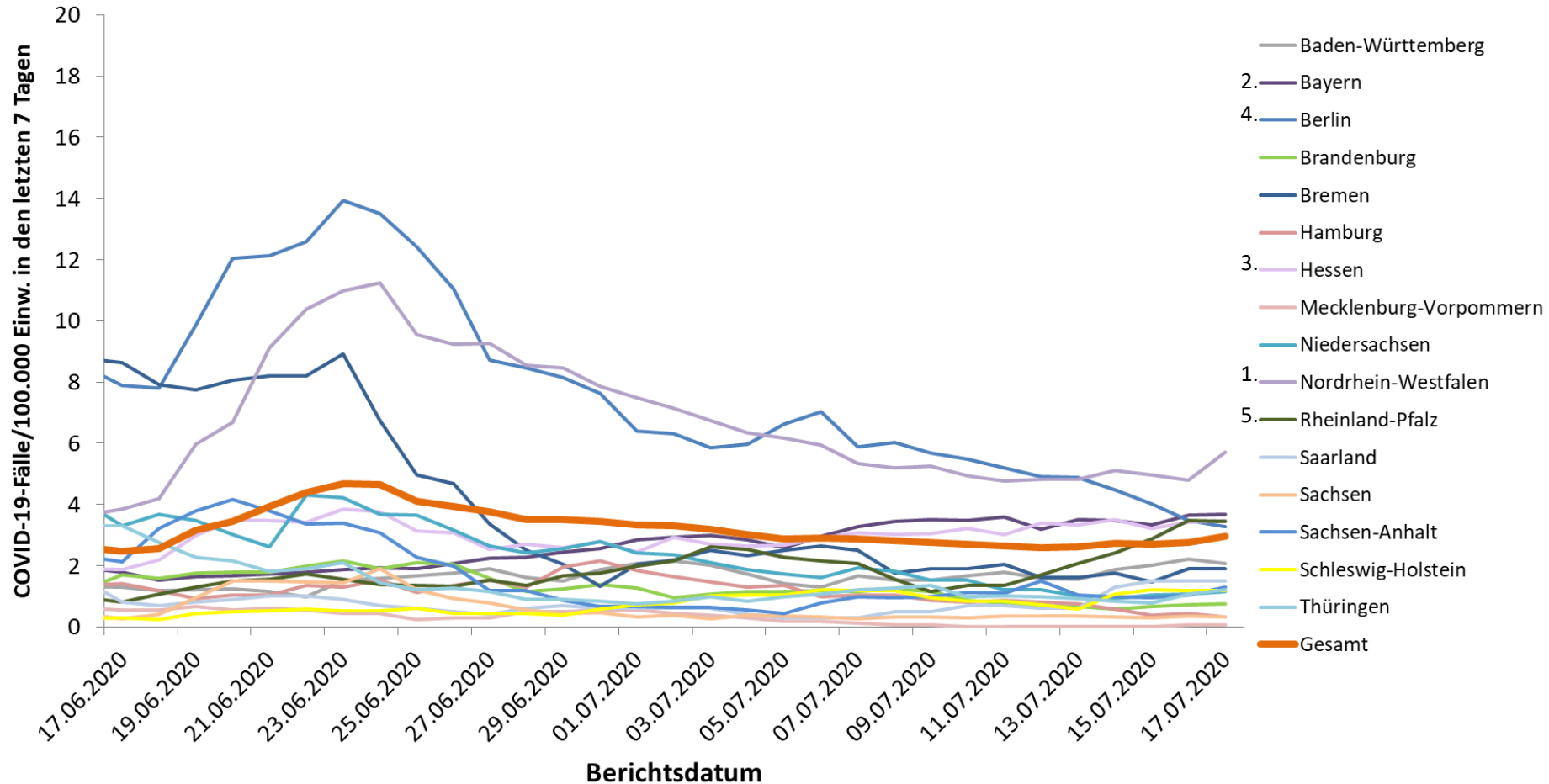

Geografische Verteilung in Deutschland: 7-Tage-Inzidenz



n = 2.464

1 LK mit 7-Tages-Inzidenz >25-50 Fälle/100.000 Einw.

0 LK mit 7-Tages-Inzidenz >50-100 Fälle/100.000 Einw.

0 LK mit 7-Tages-Inzidenz >100-500 Fälle/100.000 Einw.

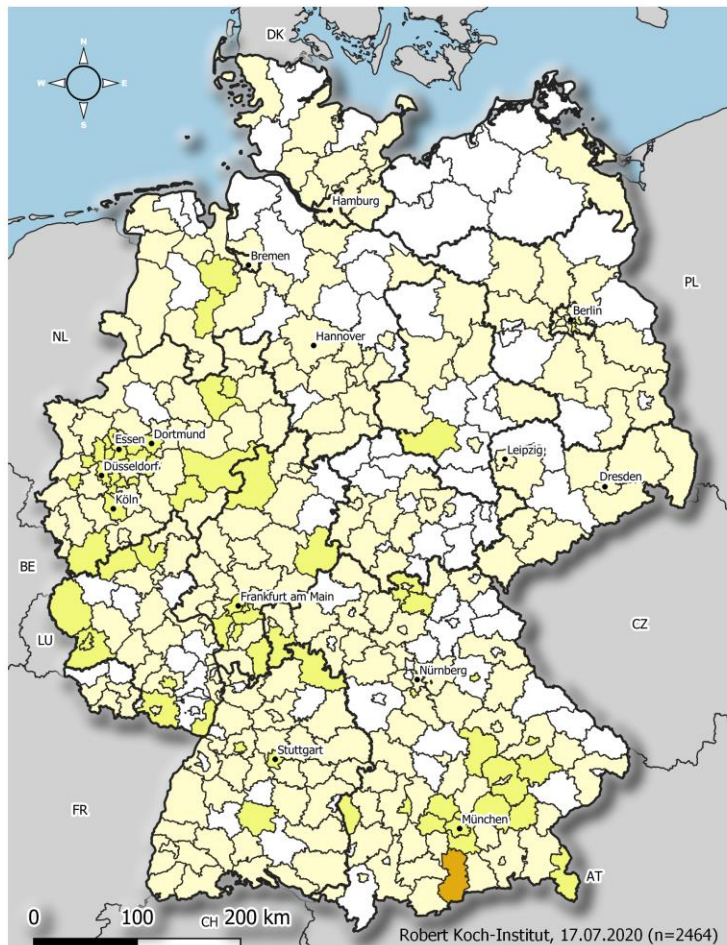

Übermittelte Fälle der letzten **7** Tage

COVID19-AKTIVITÄT
Stand: 17.07.2020

Fälle pro 100.000 Einwohner

- keine Fälle übermittelt [105]
- >0,0 - 5,0 [240]
- >5,0 - 25,0 [66]
- >25,0 - 50,0 [1]
- >50,0 - 100,0 [0]
- >100,0 - 500,0 [0]

	Kreis	Fälle	Inzidenz
1	LK Bad Tölz-Wolfratshausen	33	25,9
2	LK Mettmann	103	21,2
3	LK Euskirchen	40	20,7
4	SK Kaiserslautern	19	19,0
5	LK Hochsauerlandkreis	46	17,7
6	LK Dingolfing-Landau	16	16,6
7	LK Vechta	23	16,2
8	SK Duisburg	77	15,4
9	LK Gütersloh	55	15,1
10	LK Coburg	13	15,0
11	SK Straubing	7	14,6
12	LK Südwestpfalz	12	12,6
13	LK Bitburg-Prüm	12	12,2
14	SK Mönchengladbach	31	11,9
15	SK Trier	13	11,8





Landkreise mit den höchsten Fallzahlen in den letzten 7 Tagen

Land – oder Stadtkreis	Fälle in den letzten 7 Tagen	Fälle in den letzten 7 Tagen/100.000 Einwohner
LK Mettmann (NRW)	103	21,2
SK Köln	102	9,4
SK München	88	6,0
SK Duisburg	77	15,4
LK Gütersloh	55	15,1
SK Frankfurt am Main	54	7,2
LK Hochsauerlandkreis	46	17,7
SK Dortmund	41	7,0
LK Euskirchen	40	20,7
SK Stuttgart	37	5,8
LK Bad Tölz-Wolfratshausen	33	25,9
SK Trier/LK Trier-Saarburg	28	10,8
LK Vechta	23	16,2
SK Kaiserslautern	19	19,0
LK Dingolfing-Landau	16	16,6
LK Coburg	13	15,0

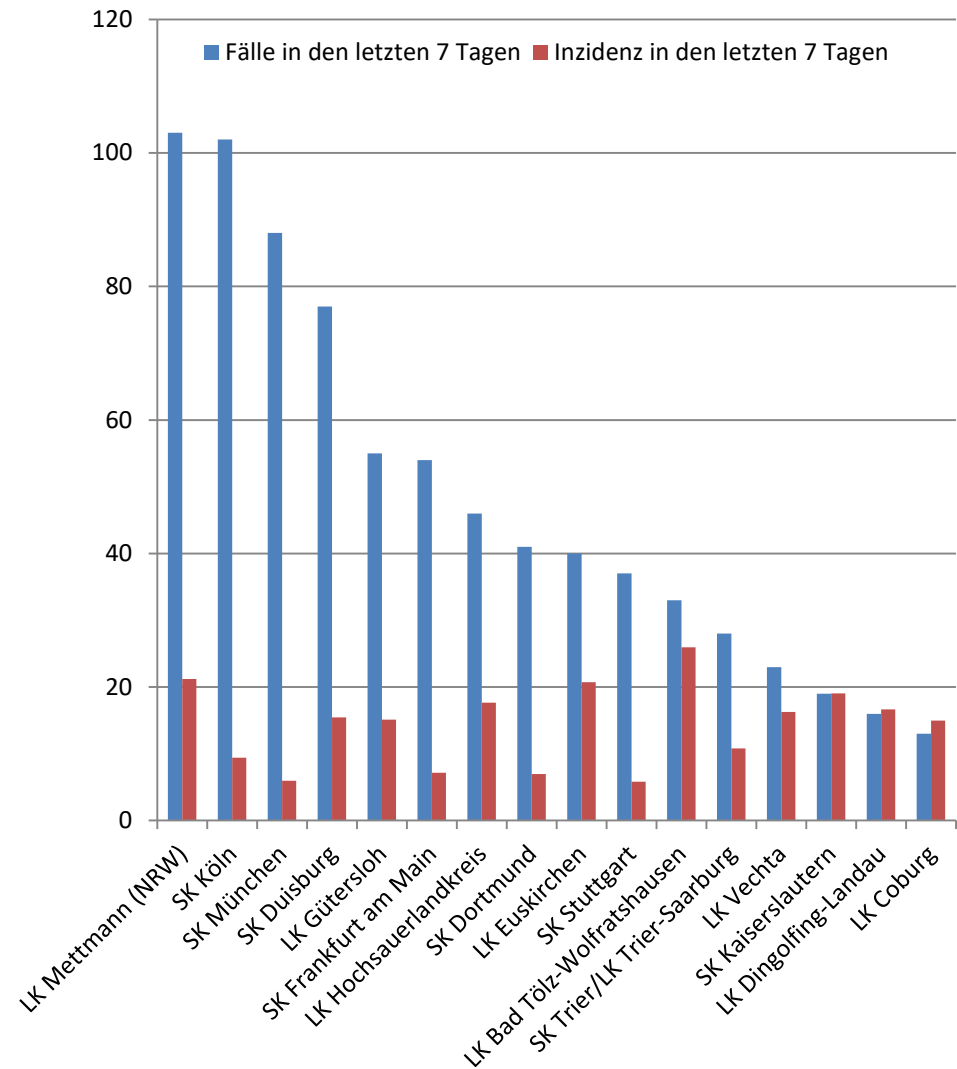



Aktuelle Ausbrüche/Landkreise mit hohen Fallzahlen

Mettmann, Status 16.07.2020 (Kreis)

- COVID-19 Fälle in Familien (z.B. Hochzeitsfeier in größerem Familienverbund)
- Fälle in 3 Kitas
- viele der Ansteckungen in zusammenhängender Kleingruppe

Köln, Status 16.07.2020 (Presse)

- Infizierte in Flüchtlingsheim (insg. 8)
- Nachfrage in NRW zu hohen Fallzahlen läuft

Euskirchen, Status 16.07.2020 (Kreis)

- 28 Menschen aus der Flüchtlingsunterkunft in Mechernich sind in der Einrichtung positiv auf das Corona-Virus getestet worden
- Vier der positiv Getesteten sind Kinder. Sie haben in der vergangenen Woche an zwei Ferienfreizeiten der Kirchengemeinde teilgenommen

Hochsauerlandkreis, Status 13.07.2020 (Presse)

- Erkrankungen in Familienverbänden

Trier (SK und LK betroffen), Status 16.07.2020 (Presse)

- 16 Fälle in ambulantem Reha-Zentrum (5 Mitarbeiter, 11 Patienten), Einrichtung bis 24.07 geschlossen

Vechta, Status 16.07.2020 (Presse)

- nach Ansicht der Verwaltung unterschiedliche Gründe: Firmen hätten bei Eigenkontrollen der Belegschaft Fälle aufgedeckt; Reiserückkehrer; Hygiene- und Abstandsregeln nicht beachtet;
- Ab heute werden Mitarbeiter der Wiesenhof-Schlachtereie in Lohne untersucht (600 Mitarbeiter)