



COVID-19: Lage National, 20.07.2020

Informationen für den Krisenstab

Datenstand	Anzahl	Änderung zum Vortag		Inzidenz (Fälle/ 100.000 Einw.)
		Ganze Zahl	Prozent	
20.07.2020 0:00 Uhr				
Bestätigte Fälle	201.823	+249	+0,1%	243
Verstorbene	9.086	+2	+0,02%	10,9
Anteil Verstorbene	4,5%			
Genesene	ca. 187.800			

DIVI Datenstand 19.07.2020	Anzahl	Änderung zum Vortag
Aktuell ITS	249	+2
Beatmet	116	0

Schätzung der Reproduktionszahl (R)

(aus dem Lagebericht vom 19.07.2020 und gemäß der Berechnung vom 20.07.2020)

- **Schätzung der Reproduktionszahl (R):**
 - **20.07.2020:** 1,15 (95%-Prädiktionsintervall: 0,93 – 1,36)
 - 19.07.2020: 1,25 (95%-Prädiktionsintervall: 0,98 – 1,51)
- **Schätzung eines stabileren R (7-Tage-R):**
 - **20.07.2020:** 1,13 (95%-Prädiktionsintervall: 1,01 – 1,25)
 - 19.07.2020: 1,22 (95%-Prädiktionsintervall: 1,08 – 1,35)



Fälle und Todesfälle pro Bundesland (Datenstand: 20.07.2020. 00:00)

Bundesland	Fälle kumulativ	Differenz Vortag	Fälle kumulativ/ 100.000 Einw.	Fälle in den letzten 7 Tagen	7-Tage-Inzidenz	Todesfälle	Todesfälle/ 100.000 Einw.
Baden-Württemberg*	36.342	0	328	226	2,0	1.838	16,6
Bayern	49.775	65	381	456	3,5	2.616	20,0
Berlin	8.779	5	234	130	3,5	221	5,9
Brandenburg	3.483	7	139	23	0,9	167	6,6
Bremen	1.720	2	252	30	4,4	55	8,1
Hamburg	5.240	0	285	14	0,8	261	14,2
Hessen	11.409	23	182	230	3,7	514	8,2
Mecklenburg-Vorpommern	806	0	50	2	0,1	20	1,2
Niedersachsen	14.030	67	176	200	2,5	645	8,1
Nordrhein-Westfalen	46.075	51	257	1.048	5,8	1.713	9,6
Rheinland-Pfalz	7.314	15	179	126	3,1	238	5,8
Saarland	2.830	2	286	11	1,1	174	17,6
Sachsen*	5.488	0	135	12	0,3	225	5,5
Sachsen-Anhalt	1.950	4	88	31	1,4	62	2,8
Schleswig-Holstein	3.261	8	113	48	1,7	155	5,4
Thüringen	3.321	0	155	27	1,3	182	8,5
Gesamt	201.823	249	243	2.614	3,1	9.086	10,9

* Aus Baden-Württemberg und Sachsen wurden gestern keine Daten übermittelt



Nowcasting - Schätzung der Reproduktionszahl (R)

(aus dem Bericht an die Bundesländer vom 19.07.2020)

Deutschland

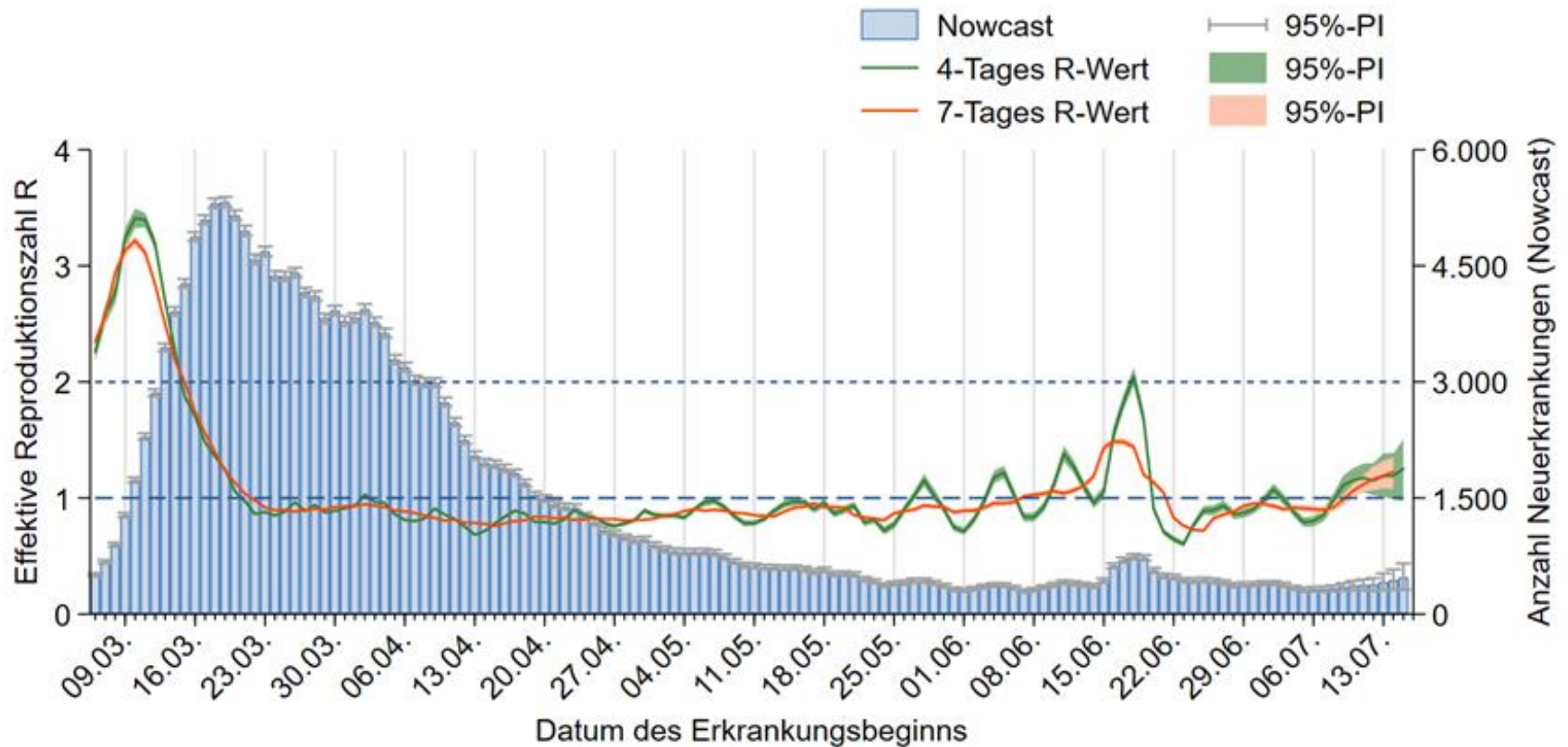



7-Tages-Inzidenz nach Meldedatum Bundesländer (Datenstand 17.07.2020 0:00 Uhr)

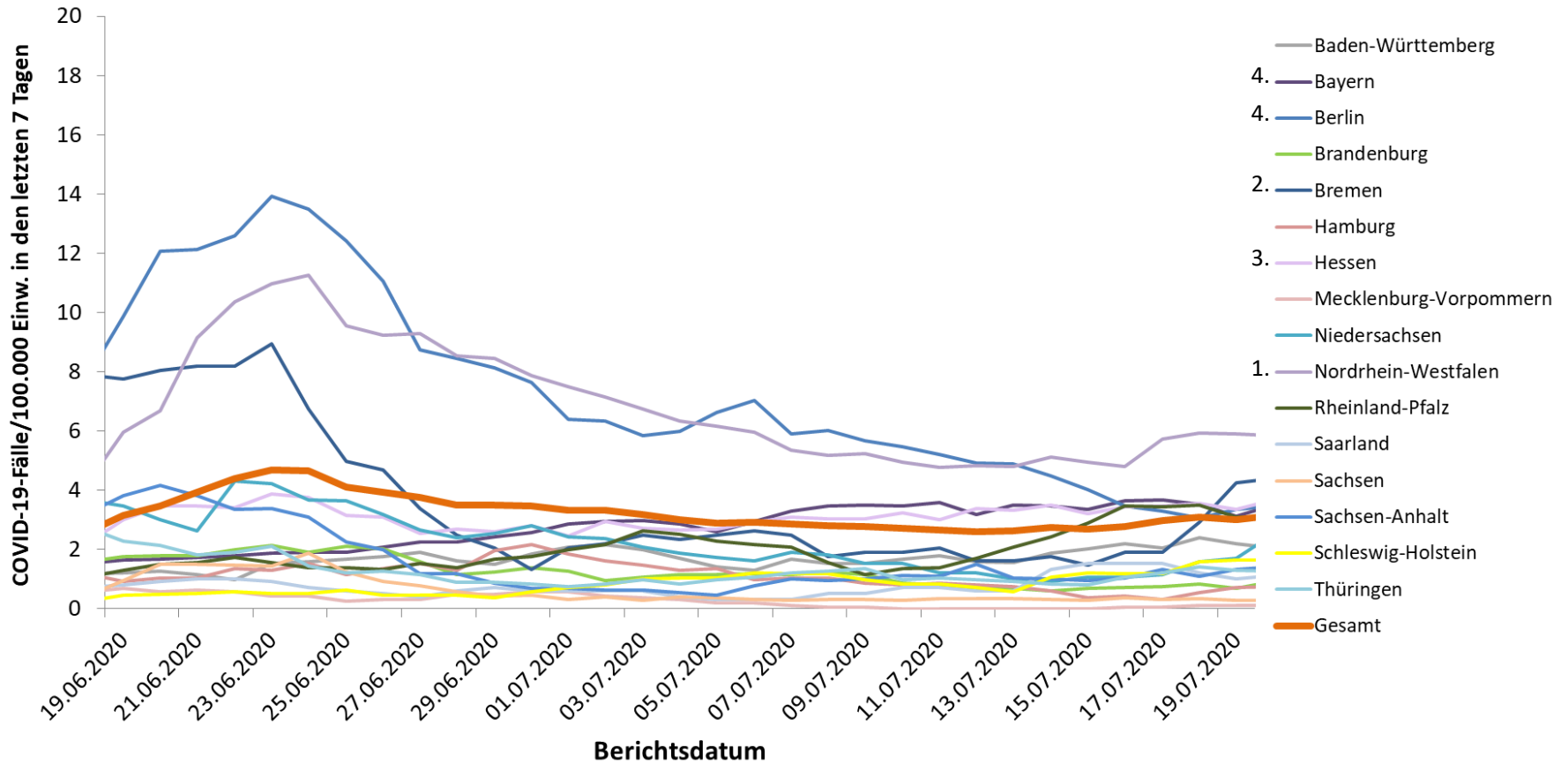

Geografische Verteilung in Deutschland: 7-Tage-Inzidenz



n = 2.614

1 LK mit 7-Tages-Inzidenz >25-50 Fälle/100.000 Einw.

0 LK mit 7-Tages-Inzidenz >50-100 Fälle/100.000 Einw.

0 LK mit 7-Tages-Inzidenz >100-500 Fälle/100.000 Einw.

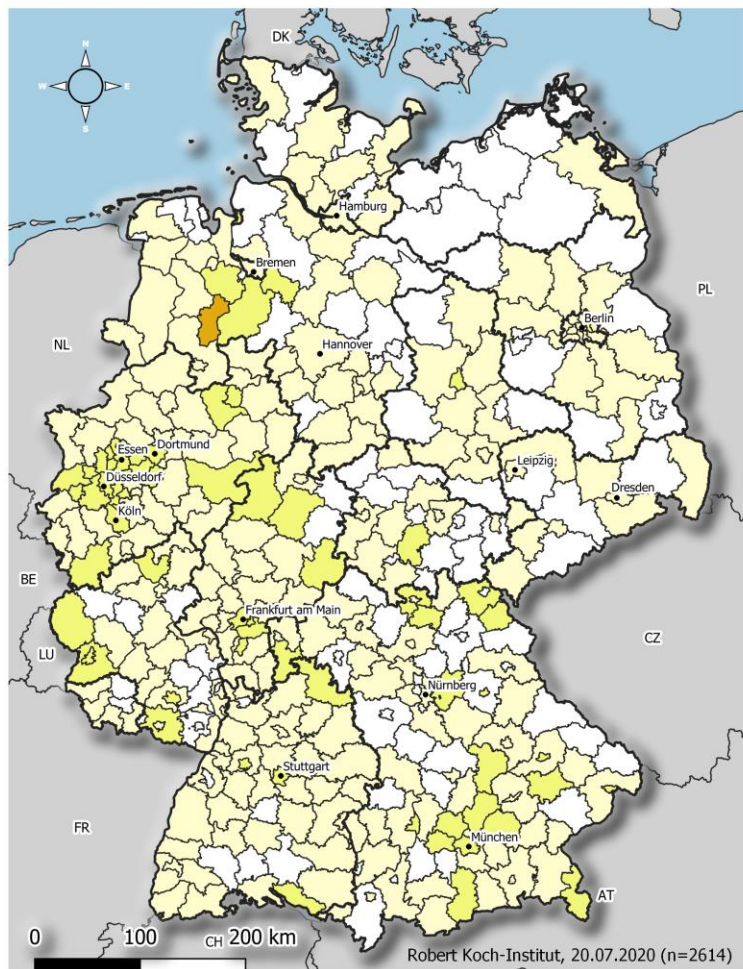

Übermittelte
Fälle der
letzten
7
Tage

COVID19-AKTIVITÄT Stand: 20.07.2020

Fälle pro 100.000 Einwohner

- keine Fälle übermittelt [109]
- >0,0 - 5,0 [236]
- >5,0 - 25,0 [66]
- >25,0 - 50,0 [1]
- >50,0 - 100,0 [0]
- >100,0 - 500,0 [0]

	Kreis	Fälle	Inzidenz
1	LK Vechta	63	44,5
2	LK Mettmann	119	24,5
3	LK Coburg	16	18,4
4	LK Main-Tauber-Kreis	24	18,1
5	LK Euskirchen	30	15,6
6	SK Kaiserslautern	15	15,0
7	SK Duisburg	74	14,8
8	LK Bad Tölz-Wolfratshause	16	12,6
9	LK Dingolfing-Landau	12	12,5
10	SK Amberg	5	11,9
11	LK Gütersloh	43	11,8
12	SK Bochum	43	11,8
13	SK Offenbach	15	11,7
14	LK Hochsauerlandkreis	30	11,5
15	LK Trier-Saarburg	17	11,4





Landkreise mit den höchsten Fallzahlen in den letzten 7 Tagen

Land – oder Stadtkreis	Fälle in den letzten 7 Tagen	Fälle in den letzten 7 Tagen/100.000 Einwohner
LK Mettmann	119	24,5
SK München	101	6,9
SK Köln	81	7,5
SK Duisburg	74	14,8
LK Vechta	63	44,5
SK Dortmund	57	9,7
SK Frankfurt am Main	51	6,8
SK Bochum	43	11,8
SK Düsseldorf	43	6,9
LK Gütersloh	43	11,8
LK Euskirchen	30	15,6
LK Main-Tauber-Kreis	24	18,1
LK Coburg	16	18,4
LK Bad Tölz-Wolfratshausen	16	12,6
SK Kaiserslautern	15	15,0

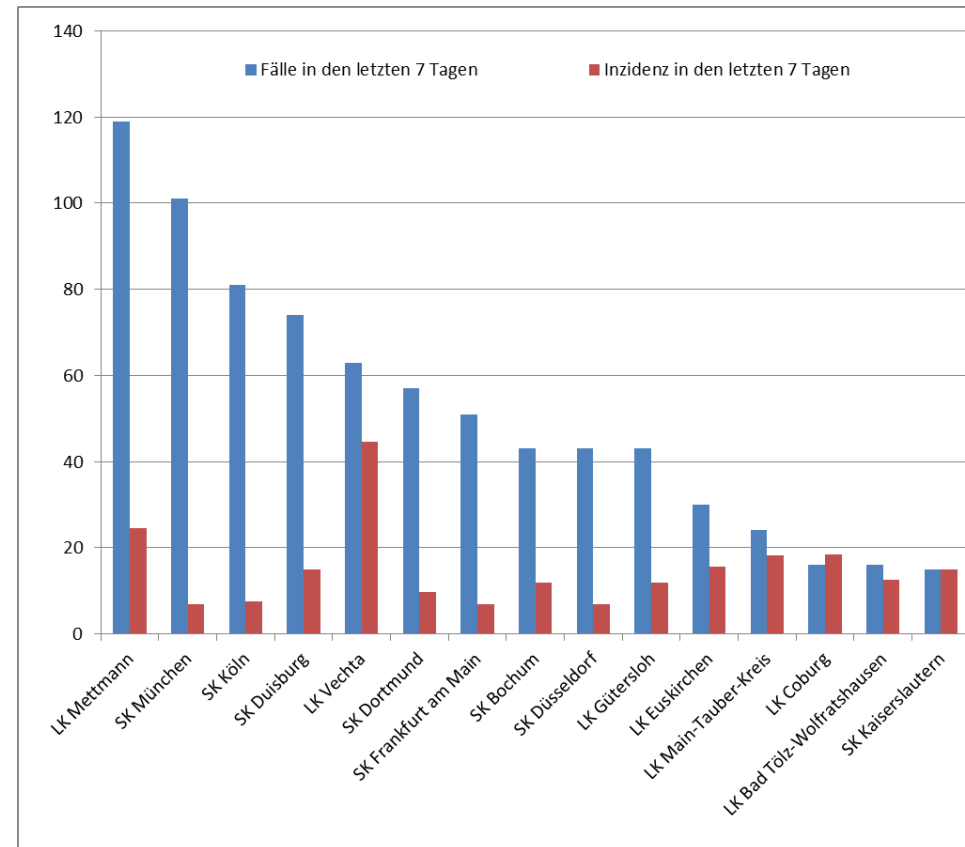



Aktuelle Ausbrüche

Schlachthof Wiesenhof in Lohne (LK Vechta) Status 19.07.2020 (LGA, Presse)

- Am 16.07. wurden 1046 Abstriche entnommen -> 66 davon positives Ergebnis
- Reihentestung, nachdem Kontaktpersonen zu Wiesenhofschlachtere in im LK Oldenburg positiv getestet wurden. (Gemeinsame Wohnung, Reiserückkehrer).
- Mehrzahl Infizierter ist bulgarischer und rumänischer Nationalität
- Alle Infizierten und enge KP in Quarantäne, weitere KoNa läuft
- Fälle wohnen verteilt in den LKs Vechta, Diepholz,,wenige Fälle in Osnabrück, Cloppenburg und der Stadt Delmenhorst

Fallhäufungen (BMG/BMI-LB)

Status 19.07.2020 - KfSt Bielefeld, hauptsächlich privat

- 52 aktive Fälle im LK
- 26/30 Gäste einer Verlobungsfeier infiziert
- 3 Fälle unter Einsatzhunderschaft der Polizei Bielefeld

Köln, Status 17.07.2020 (BMG/BMI-LB)

- Insgesamt 147 Infizierte, 18 stationär versorgt: Ausbrüche in 2 Asylunterkünften, eine Arztpraxis und ein gastronomischer Betrieb
- Nachfrage in NRW zu hohen Fallzahlen läuft