



COVID-19: Lage National, 24.07.2020

Informationen für den Krisenstab

Datenstand	Anzahl	Änderung zum Vortag		Inzidenz (Fälle/ 100.000 Einw.)
		Ganze Zahl	Prozent	
24.07.2020; 0:00 Uhr				
Bestätigte Fälle	204.183	+815	+0,4%	246
Verstorbene	9.111	+10	+0,1%	11
Anteil Verstorbene	4,5%			
Genesene	ca. 189.400			

DIVI Datenstand 23.07.2020	Anzahl	Änderung zum Vortag
Aktuell ITS	239	-11
Beatmet	127	0

Schätzung der Reproduktionszahl (R)

- Schätzung der Reproduktionszahl (R):
 - 24.07.2020: 1,08 (95%-Prädiktionsintervall: 0,83 – 1,34)
 - 23.07.2020: 0,93 (95%-Prädiktionsintervall: 0,77 – 1,13)
- Schätzung eines stabileren R (7-Tage-R):
 - 24.07.2020: 1,16 (95%-Prädiktionsintervall: 1,02 – 1,31)
 - 23.07.2020: 1,05 (95%-Prädiktionsintervall: 0,96 – 1,16)



Fälle und Todesfälle pro Bundesland (Datenstand: 24.07.2020. 00:00)

Bundesland	Fälle kumulativ	Differenz Vortag	Fälle kumulativ/ 100.000 Einw.	Fälle in den letzten 7 Tagen	7-Tage-Inzidenz	Todesfälle	Todesfälle/ 100.000 Einw.
Baden-Württemberg	36.731	166	332	401	3,6	1.839	16,6
Bayern	50.112	63	383	442	3,4	2.619	20,0
Berlin	8.894	34	237	148	3,9	222	5,9
Brandenburg	3.523	13	140	50	2,0	168	6,7
Bremen	1.733	6	254	32	4,7	55	8,1
Hamburg	5.275	24	287	40	2,2	261	14,2
Hessen	11.591	57	185	251	4,0	517	8,3
Mecklenburg-Vorpommern	826	11	51	21	1,3	20	1,2
Niedersachsen	14.185	52	178	256	3,2	647	8,1
Nordrhein-Westfalen	46.956	341	262	1.203	6,7	1.726	9,6
Rheinland-Pfalz	7.397	23	181	106	2,6	238	5,8
Saarland	2.841	1	287	14	1,4	174	17,6
Sachsen	5.506	3	135	21	0,5	225	5,5
Sachsen-Anhalt	1.975	2	89	37	1,7	63	2,9
Schleswig-Holstein	3.299	7	114	61	2,1	155	5,4
Thüringen	3.339	12	156	21	1,0	182	8,5
Gesamt	204.183	815	246	3.104	3,7	9.111	11,0



Nowcasting - Schätzung der Reproduktionszahl (R)

(aus dem Bericht an die Bundesländer vom 23.07.2020)

Deutschland

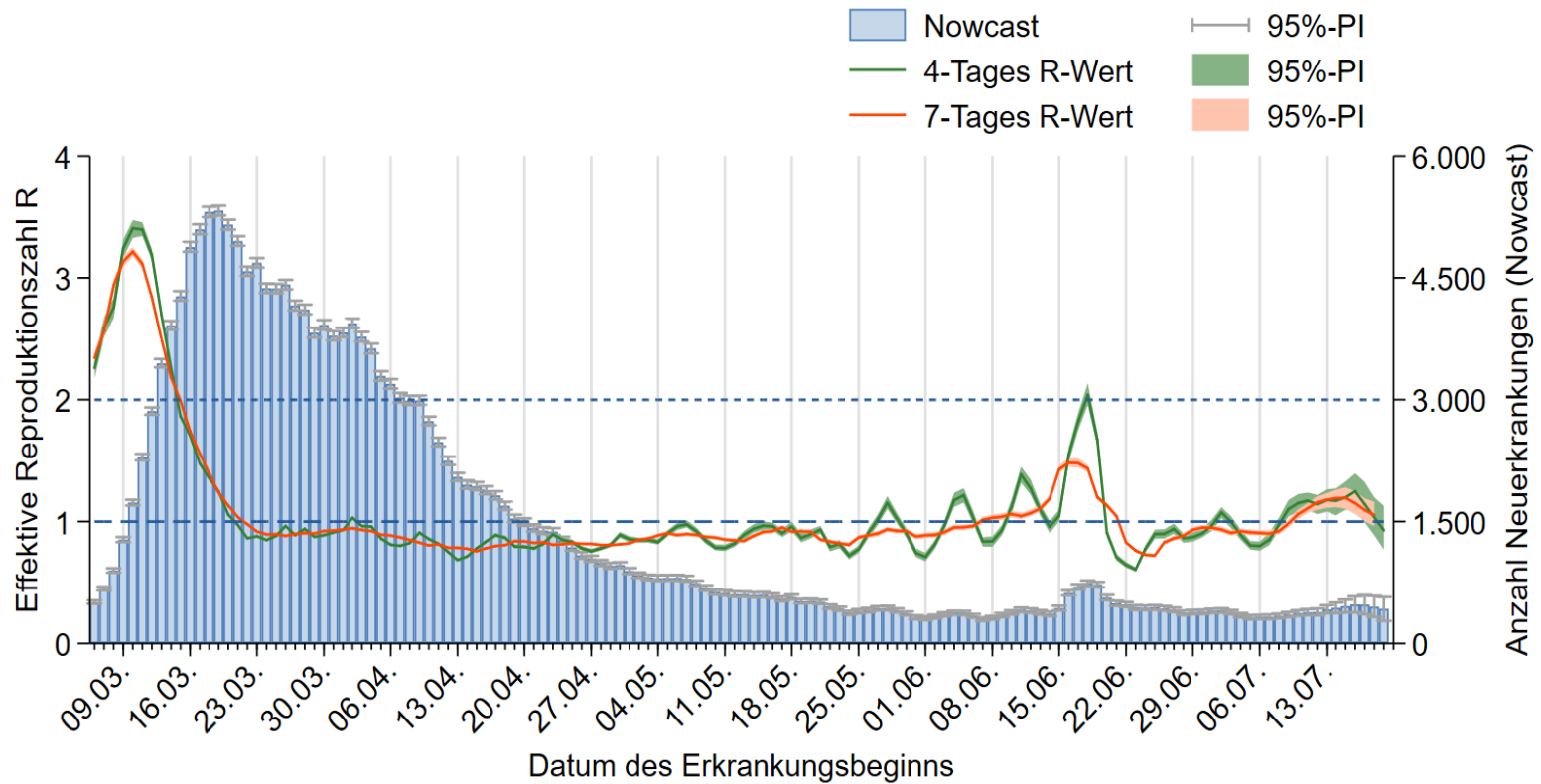



7-Tages-Inzidenz nach Meldedatum Bundesländer (Datenstand 24.07.2020 0:00 Uhr)

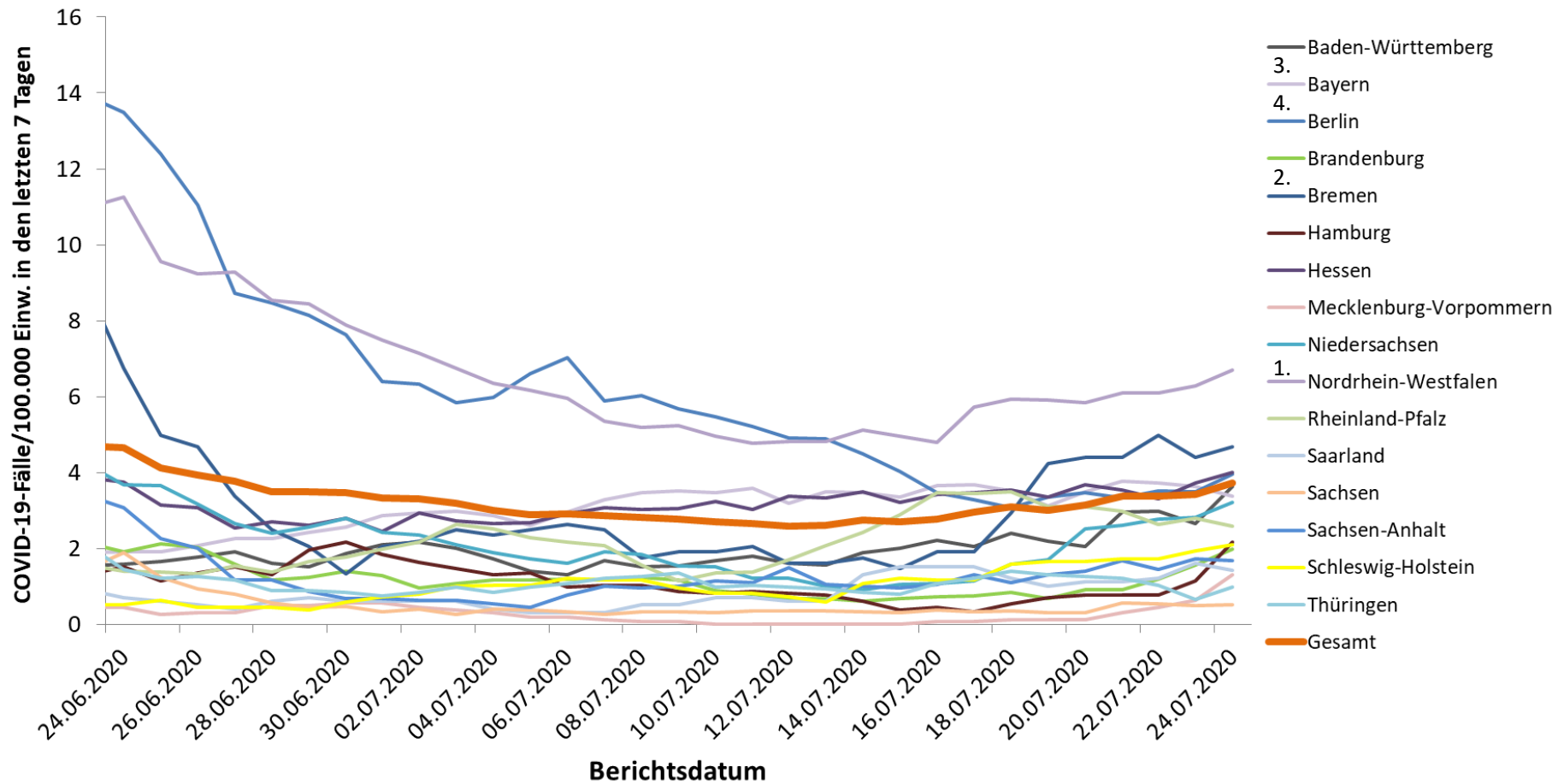

Geografische Verteilung in Deutschland: 7-Tage-Inzidenz



n = 3.104

1 LK mit 7-Tages-Inzidenz >25-50 Fälle/100.000 Einw.

0 LK mit 7-Tages-Inzidenz >50-100 Fälle/100.000 Einw.

0 LK mit 7-Tages-Inzidenz >100-500 Fälle/100.000 Einw.

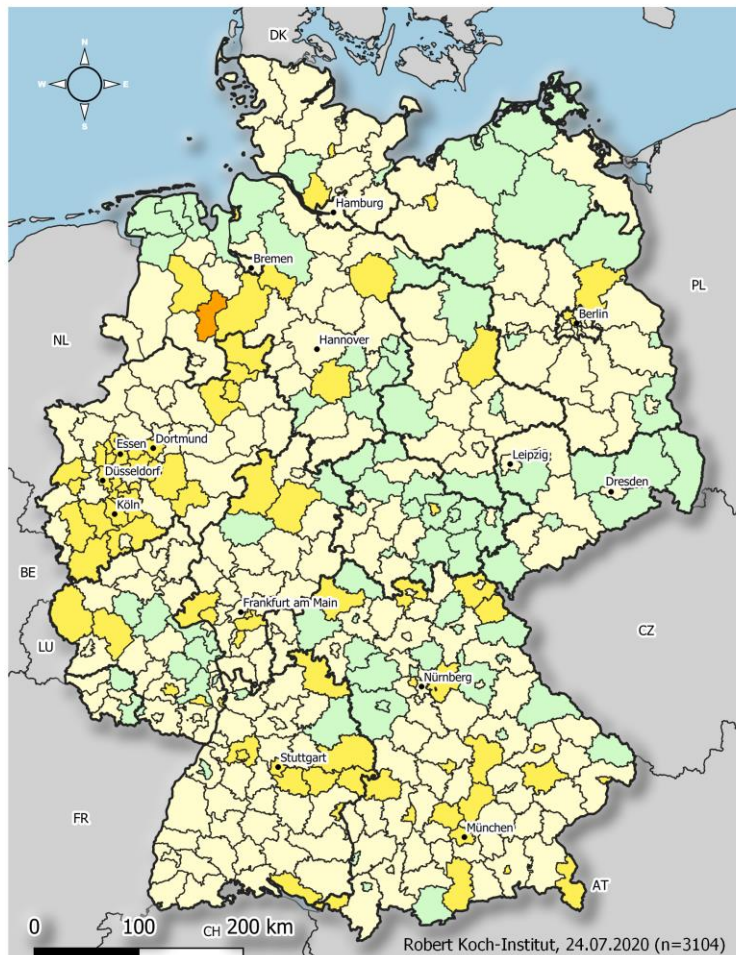

Übermittelte
Fälle der
letzten
7
Tage

COVID19-AKTIVITÄT Stand: 24.07.2020

Fälle pro 100.000 Einwohner

- keine Fälle übermittelt [88]
- >0,0 - 5,0 [238]
- >5,0 - 25,0 [85]
- >25,0 - 50,0 [1]
- >50,0 - 100,0 [0]
- >100,0 - 500,0 [0]

	Kreis	Fälle	Inzidenz
1	LK Vechta	58	41,0
2	LK Diepholz	41	18,9
3	LK Hof	18	18,9
4	SK Mülheim a.d.Ruhr	32	18,7
5	SK Bochum	64	17,6
6	LK Mettmann	85	17,5
7	LK Uelzen	16	17,3
8	SK Hagen	31	16,4
9	SK Duisburg	81	16,2
10	LK Bitburg-Prüm	16	16,2
11	SK Oberhausen	32	15,2
12	LK Dingolfing-Landau	14	14,6
13	SK Solingen	23	14,4
14	SK Pforzheim	18	14,3
15	LK Bad Tölz-Wolfratshause	18	14,1





Landkreise mit den höchsten Fallzahlen in den letzten 7 Tagen

Fälle in den letzten 7 Tagen (TOP 15)

LK	Fälle	Inzidenz
SK Köln	88	8,11
LK Mettmann	85	17,50
SK München	84	5,71
SK Duisburg	81	16,25
SK Essen	72	12,35
SK Bochum	64	17,55
LK Vechta	58	40,96
SK Dortmund	46	7,84
SK Düsseldorf	44	7,10
LK Rhein-Sieg-Kreis	41	6,84
LK Diepholz	41	18,90
SK Hamburg	40	2,17
SK Frankfurt am Main	37	4,91
LK Offenbach	33	9,32
SK Stuttgart	33	5,20

7-Tage-Inzidenz (TOP 15)

LK	Fälle	Inzidenz
LK Vechta	58	40,96
LK Diepholz	41	18,90
LK Hof	18	18,89
SK Mülheim a.d.Ruhr	32	18,73
SK Bochum	64	17,55
LK Mettmann	85	17,50
LK Uelzen	16	17,28
SK Hagen	31	16,42
SK Duisburg	81	16,25
LK Bitburg-Prüm	16	16,23
SK Oberhausen	32	15,18
LK Dingolfing-Landau	14	14,55
SK Solingen	23	14,43
SK Pforzheim	18	14,34
LK Bad Tölz-Wolfratshausen	18	14,15



Aktuelle Ausbrüche

Landkreis Hof/ Ort Rehau (BY) [Status 23.07.2020 \(Presse\)](#)

- Großflächige Testungen, z.b. 200 Testungen in der Allgemeinbevölkerung am 21.07.
- Zahl der Infizierten im Landkreis am 23.07. Mittags bei 15

Eifelkreis Bitburg Prüm (RP), [Status 23.07.2020 \(LK\)](#)

- 115/166 Testergebnissen liegen vor
- Zahl der Infizierten im Landkreis am 23.07. bei 33

Hamburg, [Status 23.07.2020 \(Presse, LK\)](#)

- Viele Reiserückkehr*innen positive gestest
- 7 Bewohner*innen einer Flüchtlingsunterkunft (Wandsbeck)

LK Gütersloh, Rheda Wiedenbrück (NRW), [Status 24.07.2020 \(Presse\)](#)

- Schlachtungen seit einigen Tagen wieder aufgenommen
- wieder 20 Beschäftigte positiv

KfSt Bochum (NRW), Reha Klinikum, [Status 23.07.2020 \(LK\)](#)

- 83 Personen infiziert, 20 stationär, 2 intensiv-medizinisch versorgt
- 10 MA und 11 Patient*innen im Augusta Klinikum, 2 weitere med. Einrichtungen und ein Seniorenheim betroffen
- Testungen in allen Einrichtungen laufen

Seniorenheim KfSt Solingen (NRW), [Status 20.07.2020 \(Presse\)](#)

- 14 Fälle seit 17.07. unter Bewohnern, insg. 150 Menschen gestestet, alle übrigen negativ

Baden Württemberg Sozialministerium, [Status 23.07.2020](#)

- Kumulativ ca. 225 (14,9%) reiseassoziierte Fälle, davon ca. 32% Serbien



Ausbrüche ohne tagesaktuelle Neuigkeiten/ Hintergrund

KfSt Duisburg, hohe Fallzahlen (NRW) [Status 23.07.2020 \(Presse, Gesundheitsamt\)](#)

- Aktive Fälle 112
- Vier Ursprünge: Öztas Dönerfleischproduktion in Moers, Paketdienstleister DPD und zwei Zuckerfeste in Moers und Bruckhausen

Flüchtlingsheim Essen-Fischlaken, (NRW) [Status 21.07.2020 \(Presse\)](#)

- 4 Bewohner positiv
- Weitere Testergebnisse stehen noch aus

Häufigste Expositionsländer im Ausland aus den Meldewochen 29 bis 30, 2020 (Datenstand 24.07., Daten aus MW 30 noch nicht vollständig!)



Expositionsland	Anzahl Nennungen
Kosovo	157
Serbien	75
Türkei	35
Bosnien und Herzegowina	31
Niederlande	17
Albanien	16
Rumänien	16
Spanien	14
Bulgarien	12
Kasachstan	10
Kroatien	10
Iran	9
Vereinigte Staaten	8
Mazedonien	8
Luxemburg	7
Rest	79
Gesamt	510

Wöchentliche Sterbefallzahlen in Deutschland (destatis 24.07.2020)

Wöchentliche Sterbefallzahlen in Deutschland

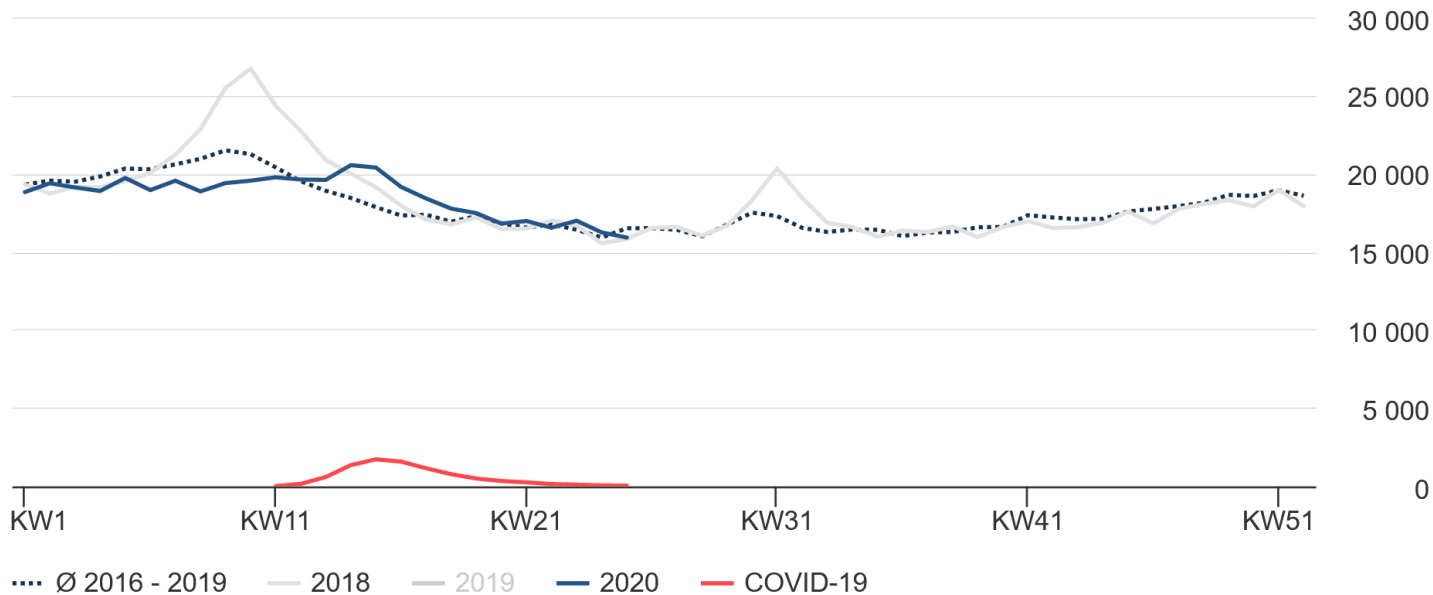

Quellen: Sterbefallzahlen insgesamt: Statistisches Bundesamt, COVID-19-Todesfälle: Robert Koch-Institut

© Statistisches Bundesamt (Destatis), 2020

- **Daten bis einschl. KW 26**
- **Phase der zeitweisen Übersterblichkeit scheint beendet**
- **KW26: 15.945 Todesfälle (- 328 zur Vorwoche), ca. 4% unter dem Durchschnitt der Vorjahre 2016-19 (Nachmeldungen aber noch möglich)**