

# Top 10 Länder nach Anzahl neuer Fälle in den letzten 7 Tagen

16.018.105 Fälle

644.832 Verstorbene (4,0 %)

Land	Fälle kumulativ	Neue Fälle in den letzten 7d	Veränderung % (7T)	7d-Inzidenz/ 100.000 Ew	R (7T)	Trend
Vereinigte Staaten	4.178.027	466.563	0,6%	141,78	1,01	▲
Brasilien	2.394.513	319.653	36,02%	151,46	1,27	▲
Indien	1.385.522	307.904	35,01%	22,53	1,23	▲
Südafrika	434.200	83.321	-3,89%	142,29	0,98	▼
Kolumbien	240.795	50.095	10,49%	99,51	1,03	▲
Mexiko	385.036	46.123	5,68%	36,15	1,03	▲
Russische Föderation	806.720	35.174	-31,03%	24,11	0,8	▼
Argentinien	153.507	34.219	35,57%	76,41	1,26	▲
Peru	379.884	30.384	13,42%	93,46	1,09	▲
Bangladesch	221.178	19.112	-8,72%	11,72	0,94	▼

# 7-Tages-Inzidenz pro 100.000 Einwohner

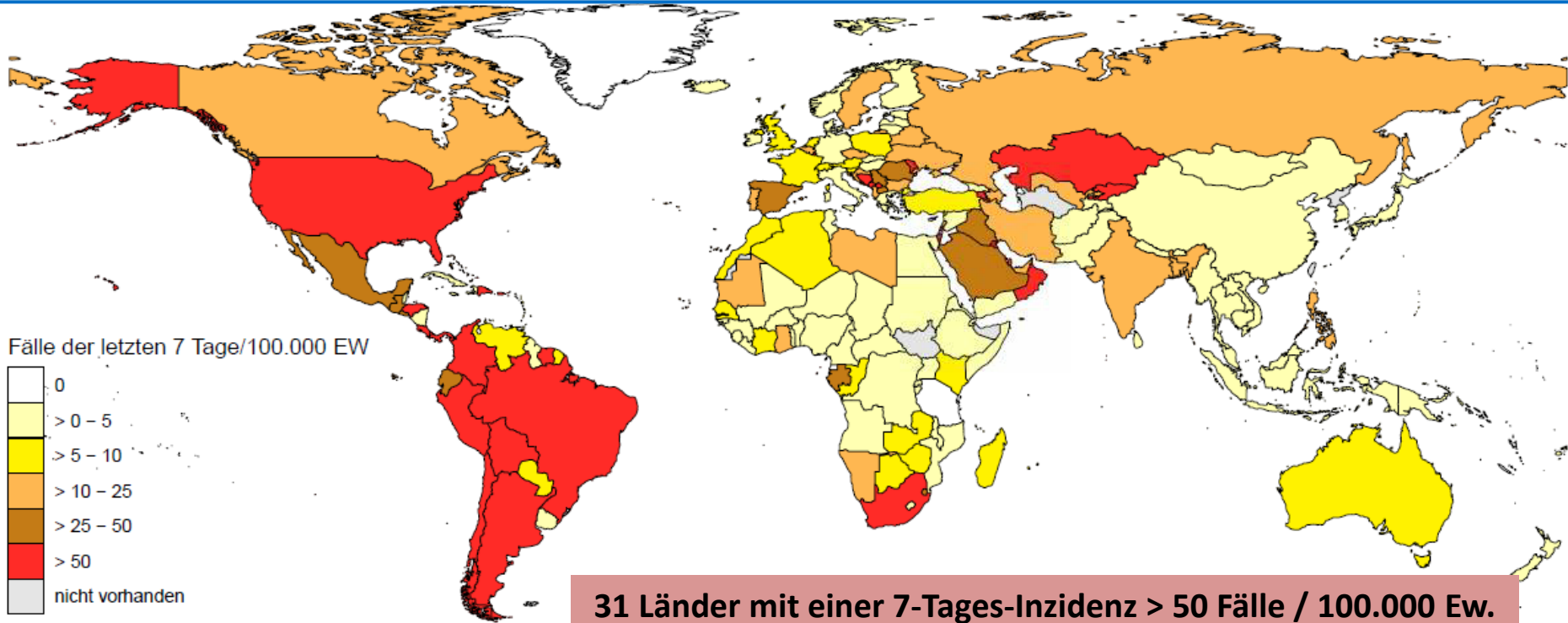

Fälle der letzten 7 Tage/100.000 EW

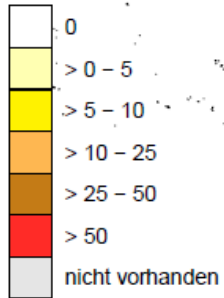

**31 Länder mit einer 7-Tages-Inzidenz > 50 Fälle / 100.000 Ew.**

## Afrika

## Amerika

## Asien

## Europa

Land	Inzidenz 7T
Südafrika	142,29
Sao Tome and Principe	55,34

Land	Inzidenz7T	Land	Inzidenz7T
Panama	155,49	Dominikanische Republik	87,32
Brasilien	151,46	Costa Rica	80,22
Vereinigte Staaten	141,78	Argentinien	76,41
Puerto Rico	105,24	Surinam	65,36
Kolumbien	99,51	Honduras	57,92
Peru	93,46	Turks and Caicos islands	57,6
Chile	89,98	United States Virgin Islands	52,59
Bolivien	88,1		

Land	Inzidenz7T
Oman	188,02
Bahrain	167,14
Israel	132,79
Kuwait	104,7
Kirgisistan	97,9
Katar	96,33
Palästina	64,68
Kasachstan	61,35
Malediven	60,65

Land	Inzidenz7T
Montenegro	145,46
Luxemburg	127,06
Armenien	96,53
Kosovo	72,28
Bosnia and Herzegovina	56,23
Republik Moldau	50,31

# Afrika - Aktuelle Lage, > 700 Fälle (7T)

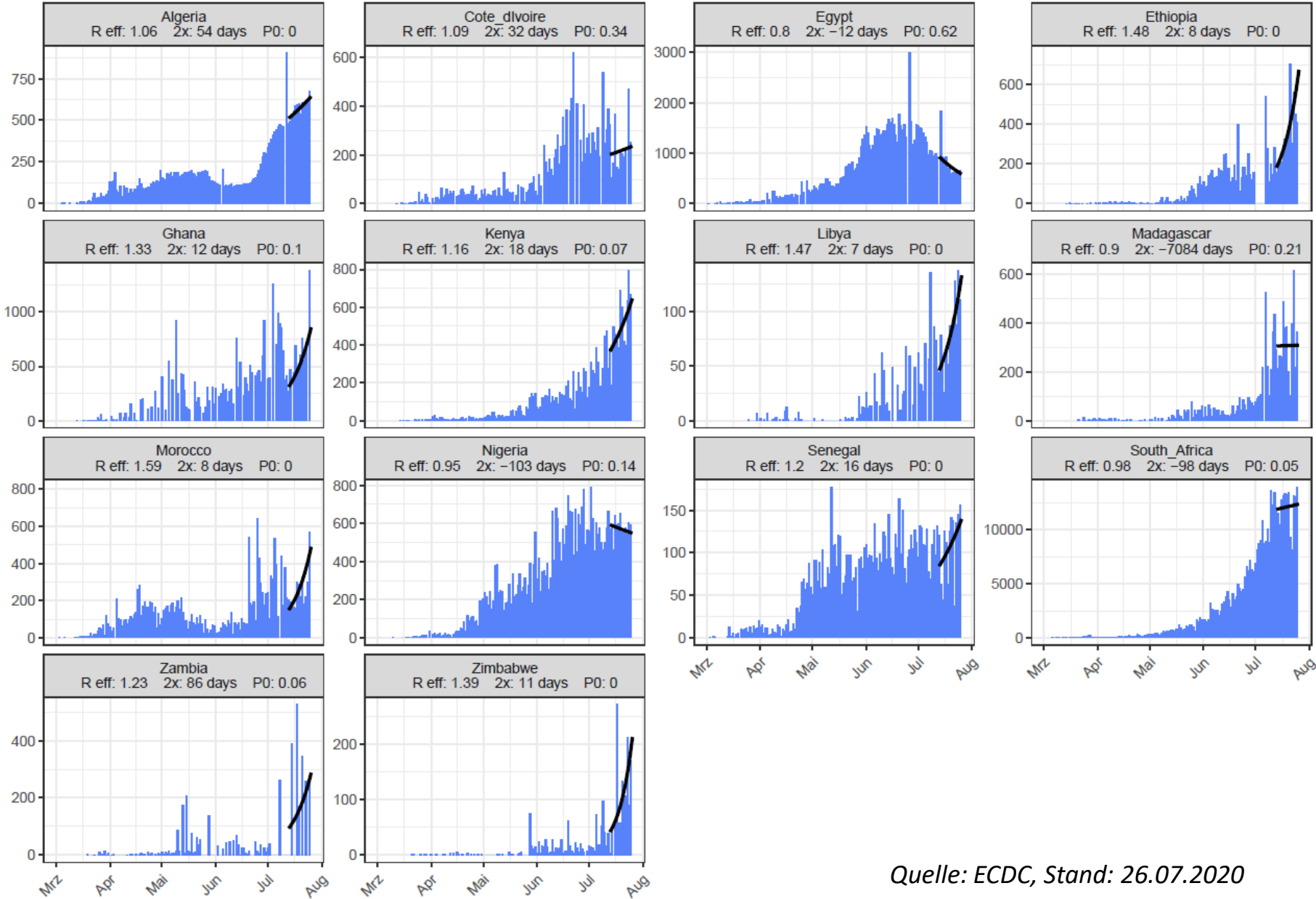

Quelle: ECDC, Stand: 26.07.2020

# Nord- und Südamerika - Aktuelle Lage, > 700 Fälle (7T)

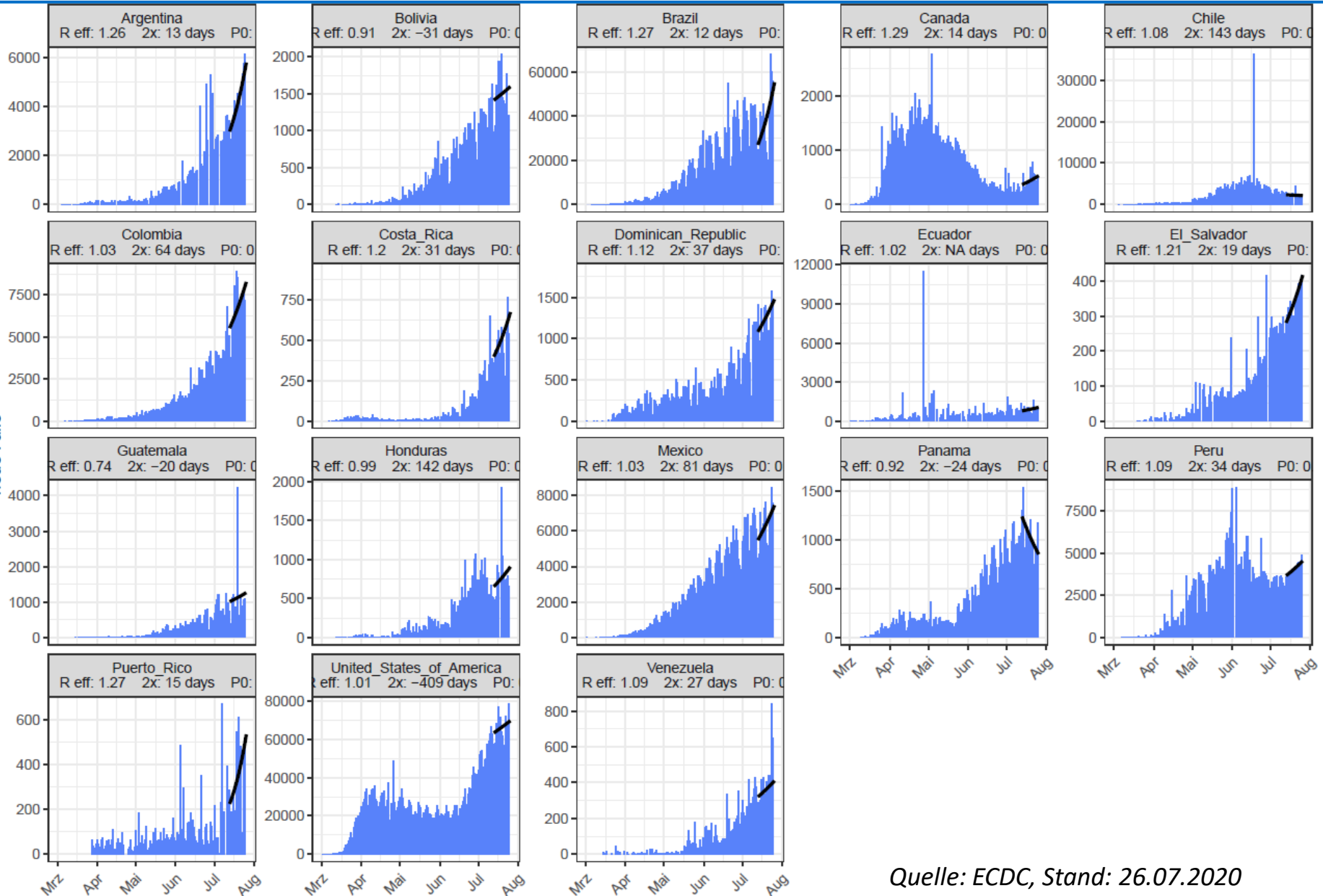

Quelle: ECDC, Stand: 26.07.2020

# Asien - Aktuelle Lage, > 700 Fälle (7T)

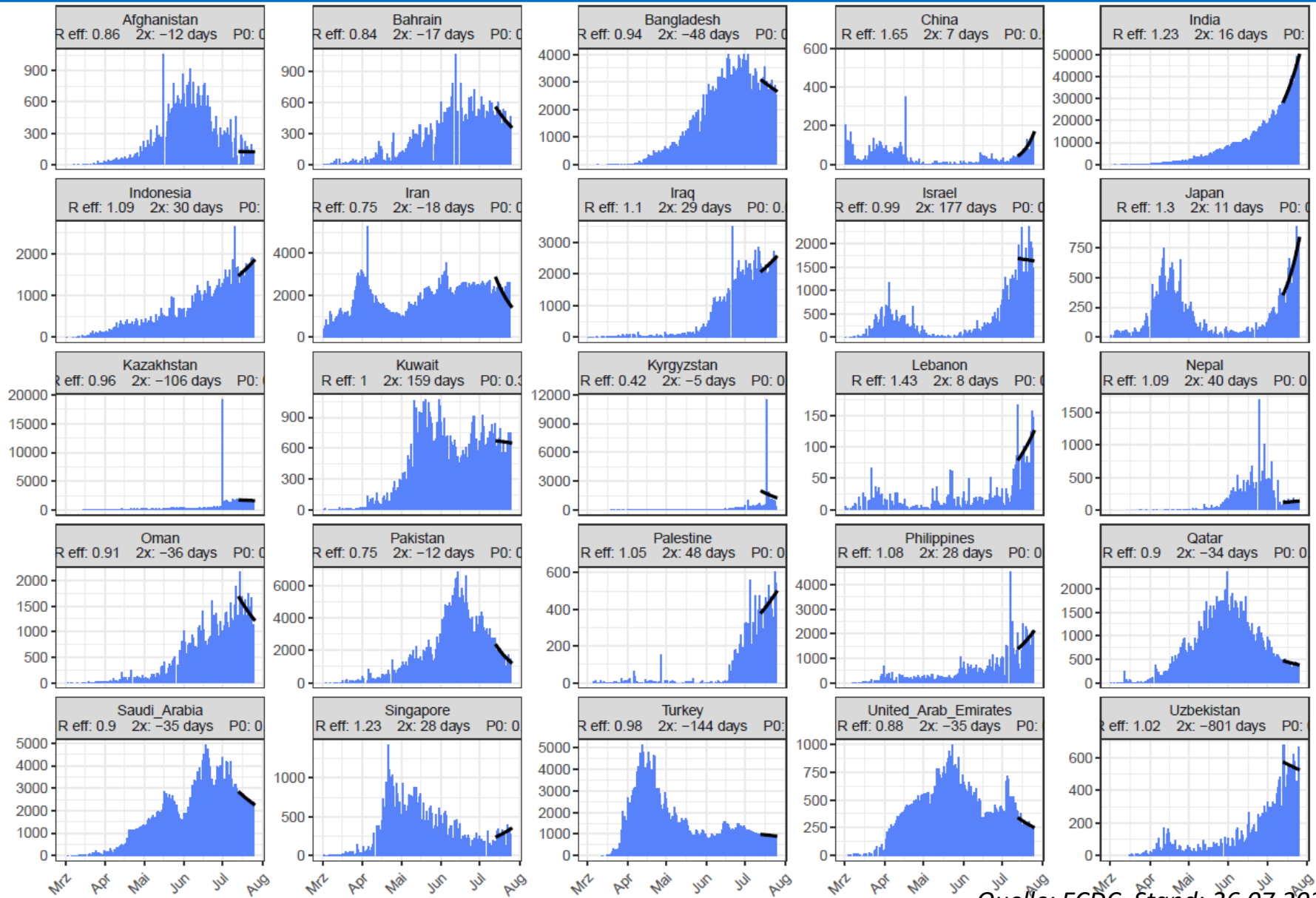

Quelle: ECDC, Stand: 26.07.2020

# Europa - Aktuelle Lage , > 700 Fälle (7T)

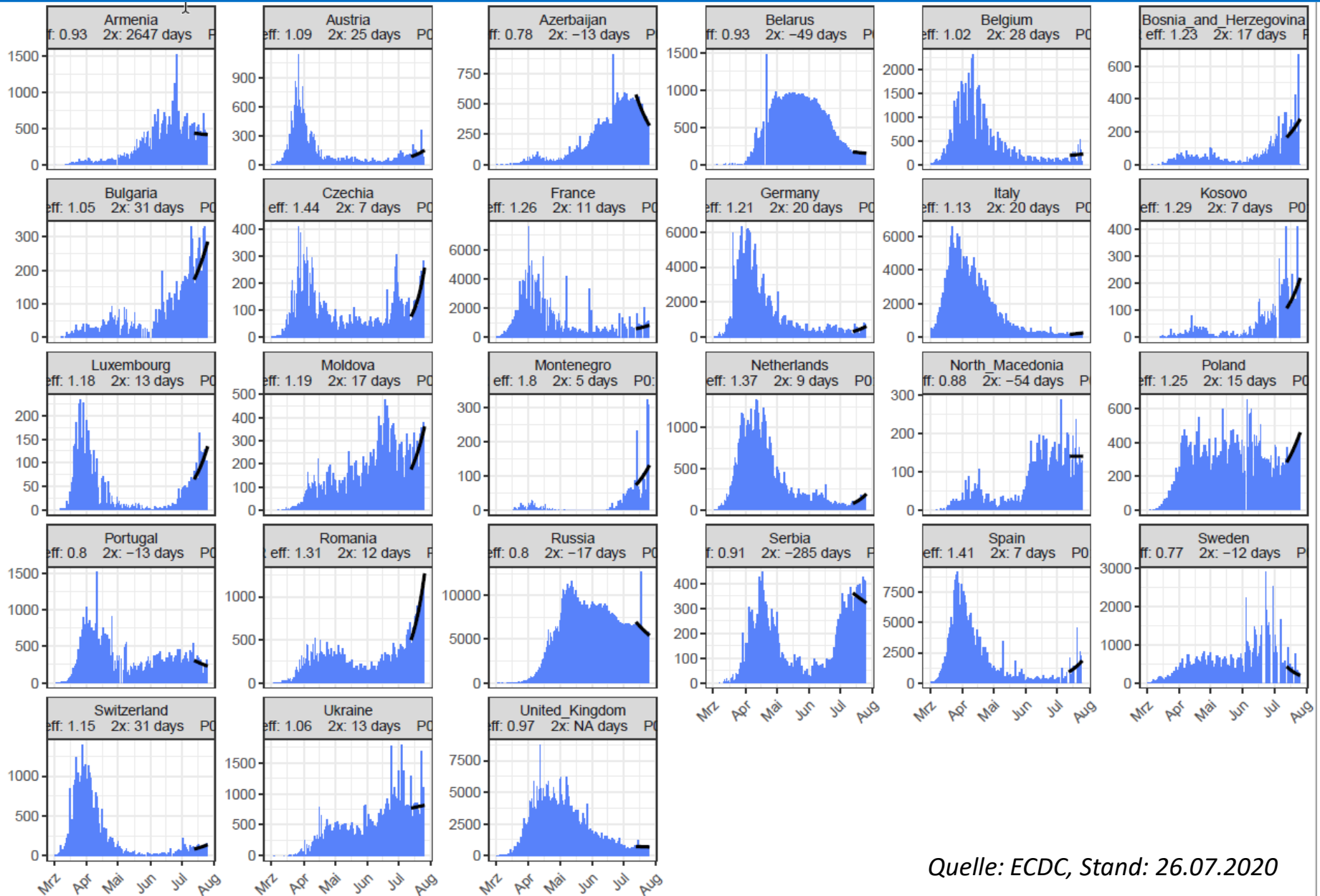

Quelle: ECDC, Stand: 26.07.2020

# Ozeanien: Australien - Aktuelle Lage, > 700 Fälle (7T)

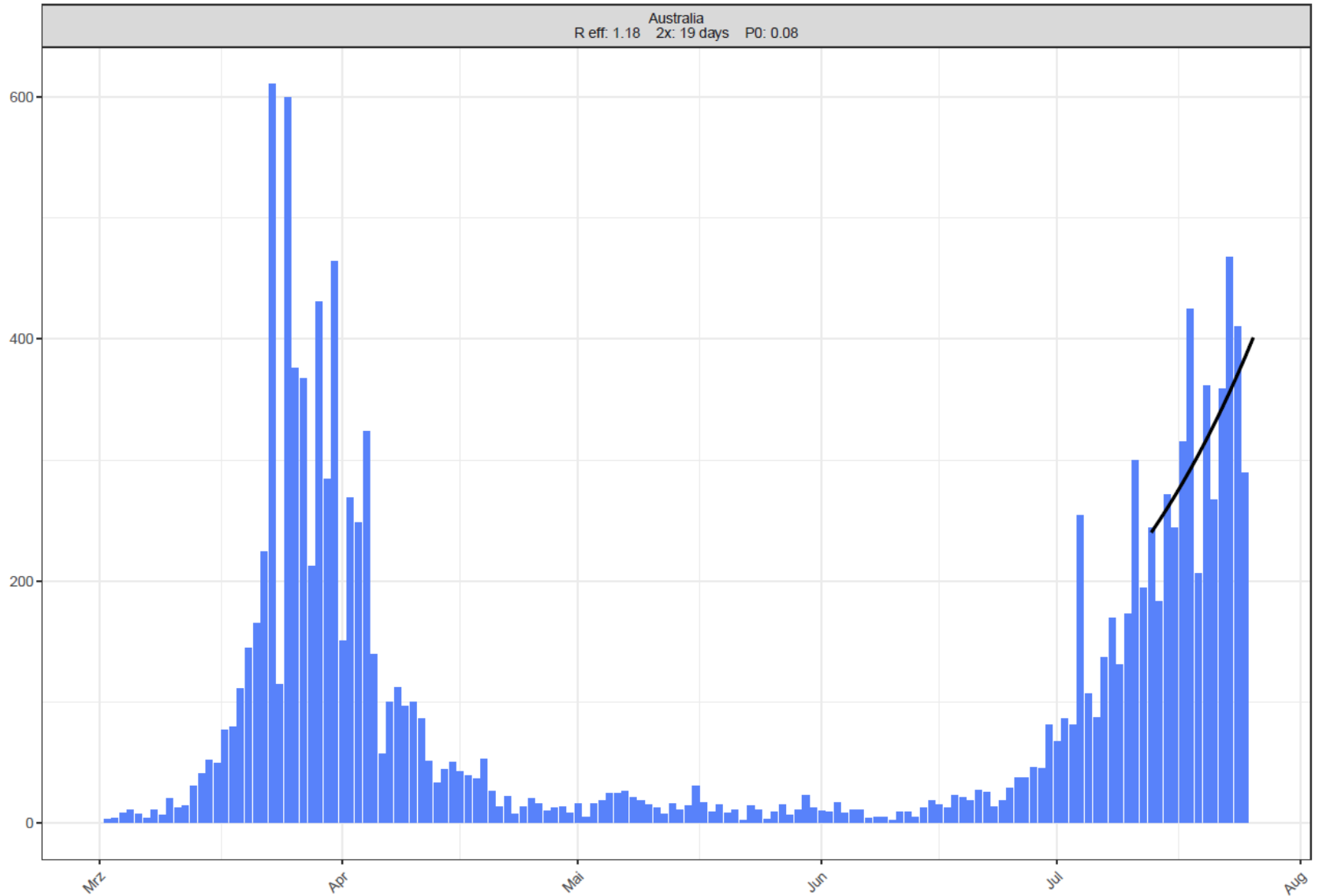

# Zusammenfassung

## Epidemiologie

- Global: weiterhin Anstieg der täglich neu gemeldeten Fälle. Erneute Verschärfung der Maßnahmen in zahlreichen Ländern.
- Afrika: > neue 125.000 Fälle (7,2%) in den vergangenen 7 Tagen, 66% davon in Südafrika
- Amerika: ca. 58 % der weltweit neuen Fälle in den vergangenen 7 Tagen (die meisten Fälle / Todesfälle in Brasilien, USA)
- Asien: 27,7% der weltweiten neuen Fälle in den letzten 7 Tagen
- Europa: 6,4% der weltweiten neuen Fälle in den letzten 7 Tagen; weiterhin Anstieg der Fallzahlen in Osteuropa, langsamer Anstieg auch in West- und Südeuropa
- Ozeanien: 0,1% der weltweiten neuen Fälle in den letzten 7 Tagen; Anstieg der Fälle in Melbourne und New South Wales, Australien



Hintergrund

# Veränderung der 7-Tages-Inzidenz zur vorherigen 7-Tages-Inzidenz, pro 100.000 Einwohner

