



# COVID-19: Lage National, 07.08.2020

## Informationen für den Krisenstab

Datenstand	Anzahl	Änderung zum Vortag		Inzidenz (Fälle/ 100.000 Einw.)
		Ganze Zahl	Prozent	
05.08.2020; 0:00 Uhr				
Bestätigte Fälle	214.214	<b>+1147</b>	+0,54%	258
Verstorbene	9.183	<b>+8</b>	+0,09 %	11
Anteil Verstorbene	4,3%			
Genesene	ca. 195.900			

DIVI Datenstand 06.08.2020	Anzahl	Änderung zum Vortag
Aktuell ITS	236	-3
Beatmet	131	-9

### Schätzung der Reproduktionszahl (R)

- Schätzung der Reproduktionszahl (R):
  - **07.08.2020: 1,16 (95%-Prädiktionsintervall: 0,92 - 1,42)**
  - **06.08.2020: 0,99 (95%-Prädiktionsintervall: 0,80 - 1,26)**
- Schätzung eines stabileren R (7-Tage-R):
  - **07.08.2020: 1,16 (95%-Prädiktionsintervall: 1,02 - 1,33)**
  - **06.08.2020: 1,06 (95%-Prädiktionsintervall: 0,95 – 1,20)**



## Fälle und Todesfälle pro Bundesland (Datenstand: 07.08.2020. 00:00)

Bundesland	Fälle kumulativ	Differenz Vortag	Fälle kumulativ/ 100.000 Einw.	Fälle in den letzten 7 Tagen	7-Tage-Inzidenz	Todesfälle	Todesfälle/ 100.000 Einw.
Baden-Württemberg	37.642	68	340	340	3,1	1.852	16,7
Bayern	51.710	128	395	750	5,7	2.626	20,1
Berlin	9.543	53	255	315	8,4	224	6,0
Brandenburg	3.600	3	143	30	1,2	168	6,7
Bremen	1.798	6	263	24	3,5	56	8,2
Hamburg	5.530	44	300	124	6,7	262	14,2
Hessen	12.468	158	199	473	7,5	524	8,4
Mecklenburg-Vorpommern	910	3	57	44	2,7	20	1,2
Niedersachsen	14.847	124	186	357	4,5	654	8,2
Nordrhein-Westfalen	50.937	444	284	2.148	12,0	1.755	9,8
Rheinland-Pfalz	7.713	46	189	190	4,7	239	5,9
Saarland	2.900	3	293	24	2,4	174	17,6
Sachsen	5.590	20	137	49	1,2	225	5,5
Sachsen-Anhalt	2.044	0	93	25	1,1	64	2,9
Schleswig-Holstein	3.569	35	123	138	4,8	158	5,5
Thüringen	3.413	12	159	46	2,1	182	8,5
<b>Gesamt</b>	<b>214.214</b>	<b>1147</b>	<b>258</b>	<b>5.077</b>	<b>6,1</b>	<b>9.183</b>	<b>11,0</b>



# Nowcasting - Schätzung der Reproduktionszahl (R)

(aus dem Bericht an die Bundesländer vom 07.08.2020)

## Deutschland

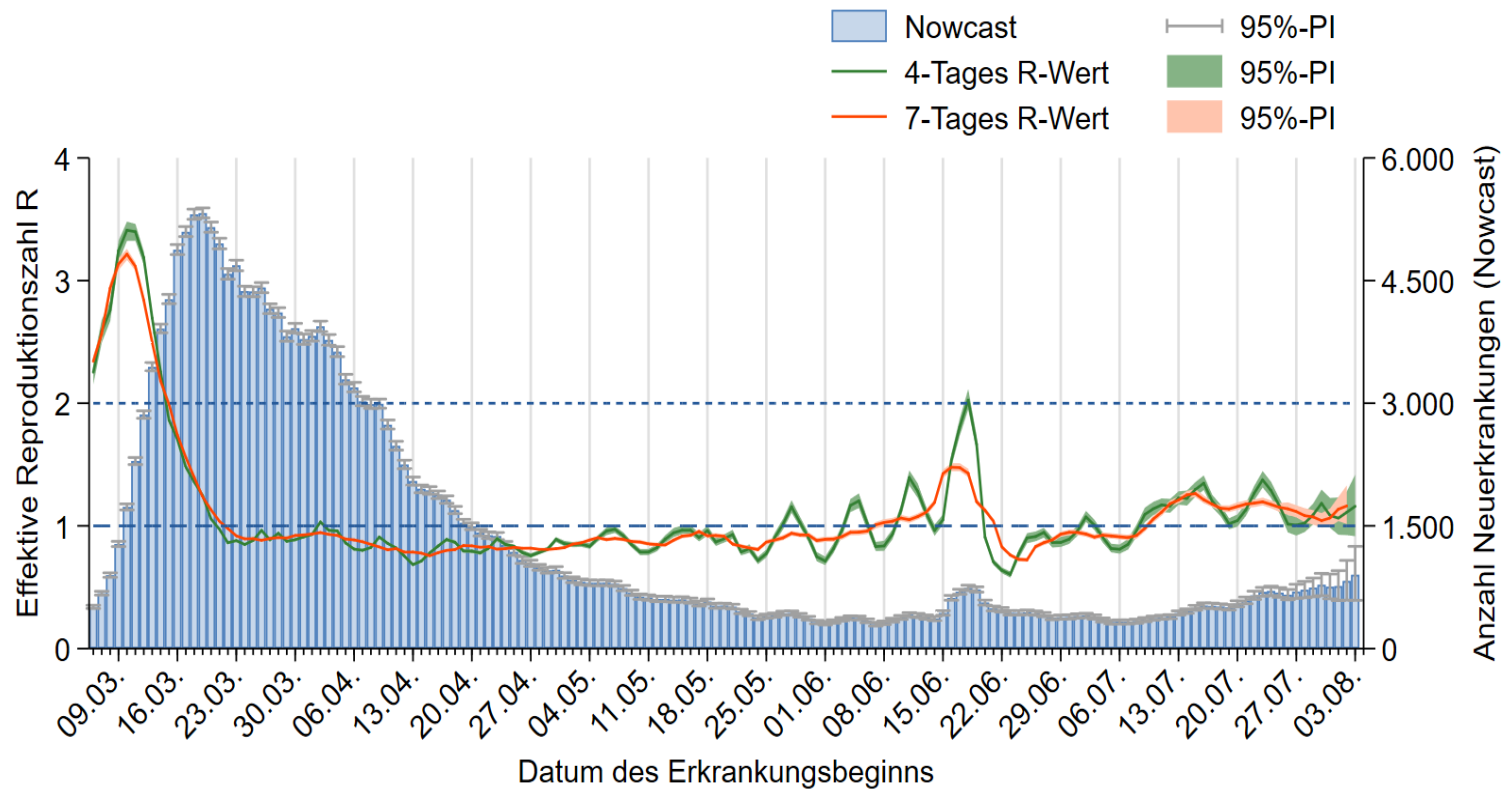

# 7-Tages-Inzidenz nach Meldedatum Bundesländer

(Datenstand 07.08.2020 0:00 Uhr)

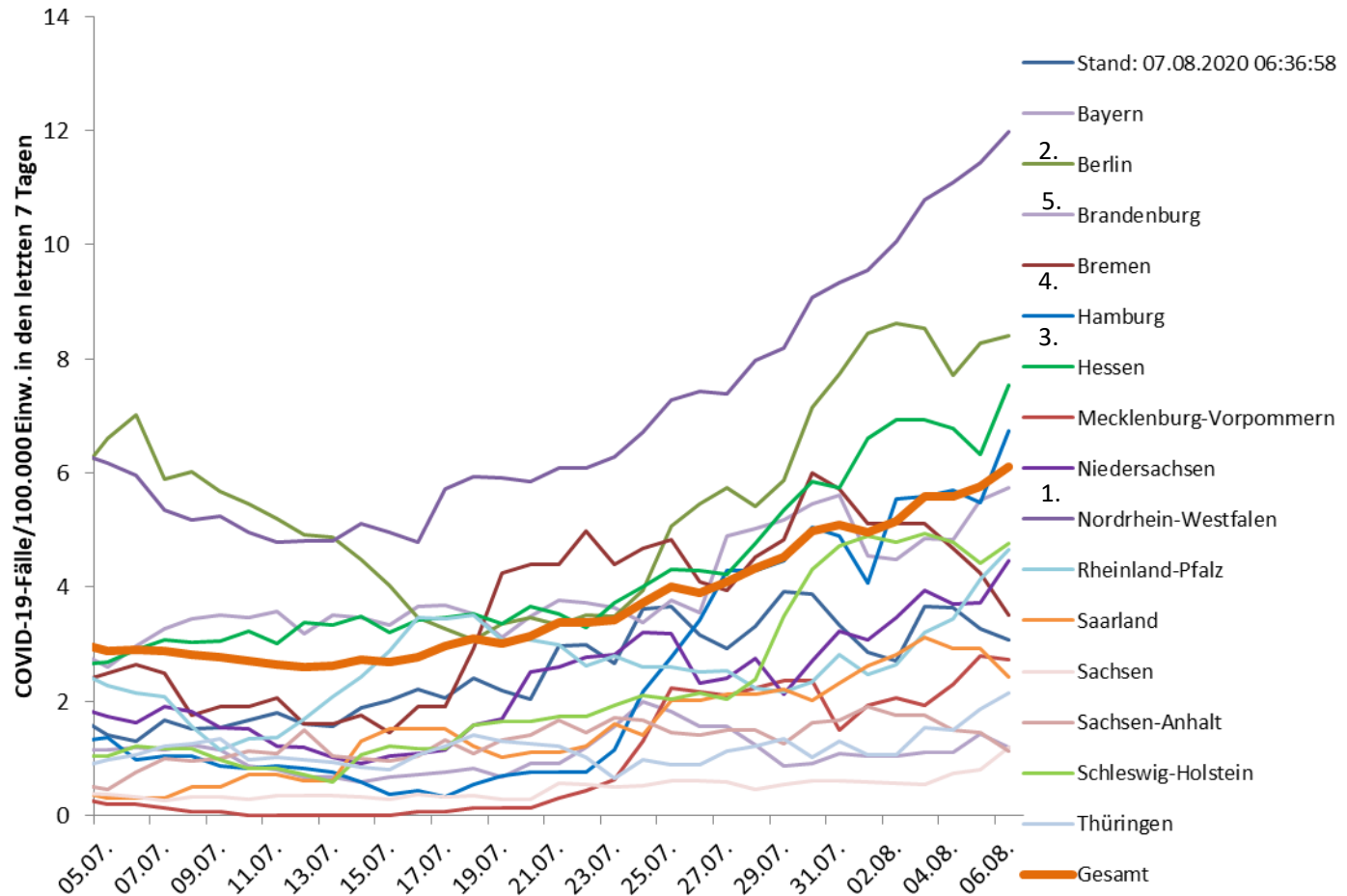

# Geografische Verteilung in Deutschland: 7-Tage-Inzidenz



n = 5.077

4 LK mit 7-Tages-Inzidenz >25-50 Fälle/100.000 Einw.

0 LK mit 7-Tages-Inzidenz >50-100 Fälle/100.000 Einw.

1 LK mit 7-Tages-Inzidenz >100-500 Fälle/100.000 Einw.

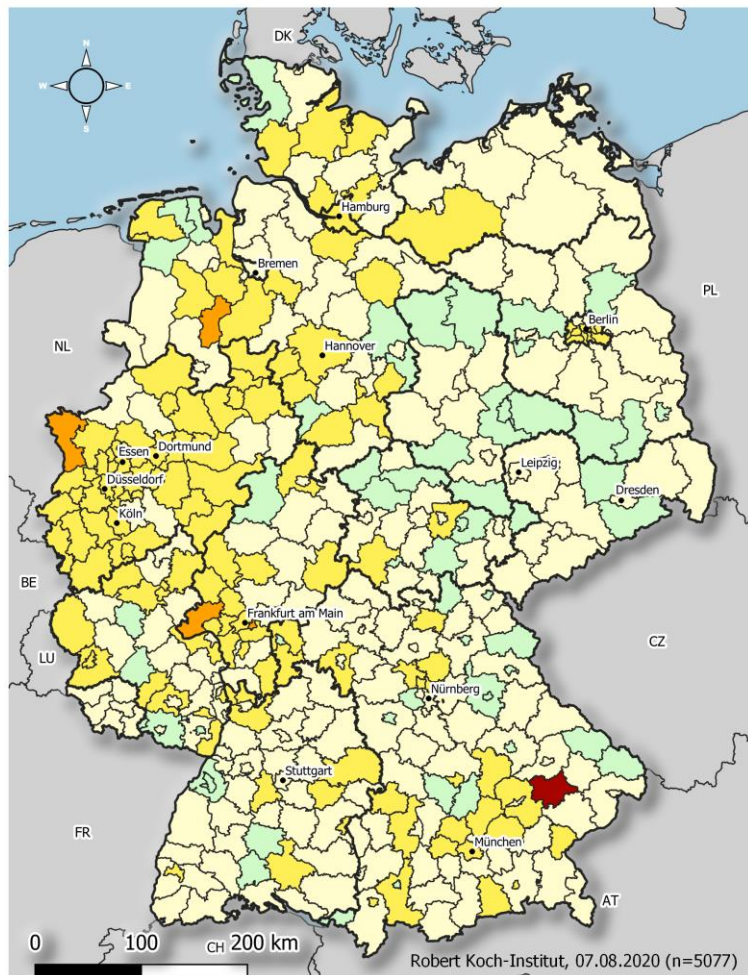

Übermittelte Fälle der letzten

# 7

Tage

**COVID19-AKTIVITÄT**  
**Stand: 07.08.2020**

Fälle pro 100.000 Einwohner

- keine Fälle übermittelt [57]
- >0,0 - 5,0 [213]
- >5,0 - 25,0 [137]
- >25,0 - 50,0 [4]
- >50,0 - 100,0 [n/a]
- >100,0 - 500,0 [1]

	Kreis	Fälle	Inzidenz
1	LK Dingolfing-Landau	223	231,8
2	LK Rheingau-Taunus-Kreis	54	28,9
3	SK Offenbach	36	28,0
4	LK Vechta	39	27,5
5	LK Kleve	83	26,7
6	LK Düren	61	23,1
7	SK Duisburg	112	22,5
8	SK Ingolstadt	28	20,4
9	SK Mönchengladbach	53	20,3
10	LK Unna	79	20,0
11	LK Odenwaldkreis	19	19,6
12	SK Düsseldorf	119	19,2
13	LK Wesel	86	18,7
14	SK Solingen	29	18,2
15	SK Remscheid	20	18,0







# Wochenvergleich Aktuelle/Vorwoche (Stand 04.08.2020)

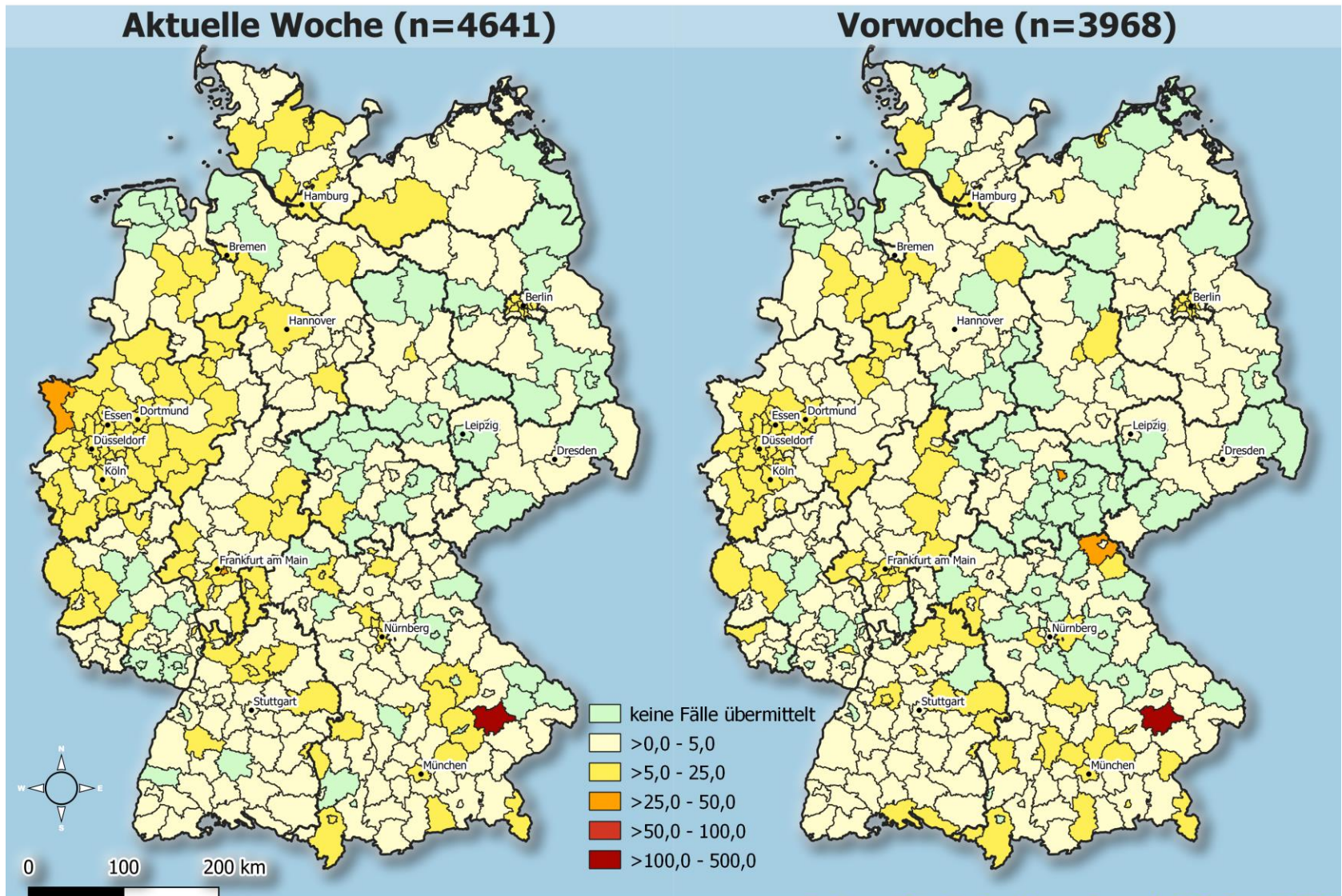

Robert Koch-Institut, Stand: 04 Aug 2020



## Landkreise mit den höchsten Fallzahlen in den letzten 7 Tagen

Fälle in den letzten 7 Tagen (TOP 15)

LK	Fälle	Inzidenz
LK Dingolfing-Landau	223	231,8
SK Köln	126	11,6
SK Hamburg	124	6,7
SK Düsseldorf	119	19,2
SK Duisburg	112	22,5
SK München	107	7,3
SK Essen	97	16,6
SK Dortmund	96	16,4
LK Wesel	86	18,7
LK Kleve	83	26,7
LK Unna	79	20,0
SK Berlin Mitte	64	16,7
Region Hannover	62	5,4
LK Mettmann	62	12,8
LK Düren	61	23,1

7-Tage-Inzidenz (TOP 15)

LK	Fälle	Inzidenz
LK Dingolfing-Landau	223	231,8
LK Rheingau-Taunus-Kreis	54	28,9
SK Offenbach	36	28,0
LK Vechta	39	27,5
LK Kleve	83	26,7
LK Düren	61	23,1
SK Duisburg	112	22,5
SK Ingolstadt	28	20,4
SK Mönchengladbach	53	20,3
LK Unna	79	20,0
LK Odenwaldkreis	19	19,6
SK Düsseldorf	119	19,2
LK Wesel	86	18,7
SK Solingen	29	18,2
SK Remscheid	20	18,0



# Aktuelle Ausbrüche

## LK Oberallgäu, Behinderteneinrichtung, Status 06.08.2020 (Presse, BMG-BMI-LB)

- 16 Infektionen, Reihentestung von >800 Personen abgeschlossen, Testergebnisse stehen noch aus

## Landkreis Dingolfing-Landau (BY) Status 06.08.2020 (Landratsamt, Presse)

- Insgesamt 238 positive Fälle, davon 222 aus den Mamminger Betrieben
- Konservenfabrik in Mammingen mit 166 Fällen: zwei weitere Standorte, Simbach 7, in Eichendorf keine Fälle
- Vermutlich via Kontakte zwischen den MA aufgrund von unmittelbarer räumlicher Nähe der beiden Betriebe
- 24 weitere Betriebe im LK mit insgesamt ca. 4000 MA negativ getestet

## SK Offenbach, Status 06.08.2020 (Presse)

- 15 Infektionen nach Busreise niederländische Käsefabrik
- Reiserückkehrer
- Stadt hat Maßnahmen verschärft, z.B. private Menschenansammlungen in der Öffentlichkeit verboten

## LK Vechta, Status 06.08.2020 (Presse)

- Viele Fälle in der Stadt Lohne aber keine konkreten Aussagen warum (Wiesenhof Nachwirkung?)

## SK Augsburg, Wohnanlage, Status 05.08.2020 (LGL)

- 12 Infektionen in Wohnanlage/ Hausverwaltung/ Taufgesellschaft unter befreundeten Familien mit rumänischer Abstammung
- 2 Personen symptomatisch, Reihentestung von 35 Personen geplant (möglicherweise schon durchgeführt, keine Info)
- Ein Fall vor kurzem erst aus Rumänien eingereist

## LK Recklinghausen, Status 05.08.2020 (Kreisverwaltung, Presse)

- Fallanstieg möglicherweise im Kontext mit einem Altenheim in Castrop-Rauxel, das Heim steht unter Quarantäne

## SK Münster, Status 05.08.2020 (Kreis- und Stadtverwaltung, Presse)

- Reiserückkehrer erzeugen Fallanstieg





# Aktuelle Ausbrüche

## **SK Herne, Status 05.08.2020 (Stadtverwaltung)**

- 49 aktive Fälle,
- Laut Mitteilung der Stadt sind die neuen Fälle u. a. auf eine 6-köpfige Familie, die als Reiserückkehrer aus dem Kosovo kamen, zurückzuführen. Mehrere Fälle sind zudem Personen zuzuordnen, die untereinander in engem sozialen Kontakt standen. Dazu kommt eine geringe Zahl an Einzelfällen.

## **SK Wiesbaden (direkt benachbart zu Rheingau-Taunus-Kreis), Status 05.08.2020 (Stadtverwaltung, Presse)**

- Private Feier in Wiesbaden mit mind. 100 Teilnehmern, genaue Anzahl an Infektionen unklar, Angaben gehen stark auseinander
- KoNa schwierig, da einige Gäste bereits ihren Urlaub angetreten haben

## **LK Rheingau-Taunus-Kreis, Status 04.08.2020 (Presse)**

- Alten- und Pflegeheim in Nidernhausen 27 Infektionen, hohe Fallzahlen aber wahrscheinlich nicht nur darauf zurückzuführen

## **LK Kleve, Status 04.08.2020 (Landkreis PM)**

- Von 111 Gästen einer Hochzeitsfeier in Geldern: 61 positiv, 50 Fälle mit neg. Ergebnis sollen zur Sicherheit noch einmal getestet werden

## **LK Günzburg, Status 04.08.2020 (LGL)**

- Internat/Schule, 10 Schüler und 2 Angehörige pos. Getestet
- Alle positiv getesteten sind Kontaktpersonen des Indexpatienten- Drei verschiedene Klassen und mehrere Landkreise betroffen

## **LK Düren, Status 03.08.2020**

- 16 Erntehelfer auf einem Obsthof infiziert, bei 280 Personen wurden Abstriche genommen, Ergebnisse stehen noch aus



## Exemplarisch, zwei weitere Ausbruchs- und Fallhäufungsgeschehen in unterschiedlichen Settings

### Party-Busreisen (Stand 06.08.)

- Bislang 13 Fälle aus einer Party-Busreise mit 31 Passagieren, berichtet durch LK Hameln
- Das Busunternehmen MANGO Tours (Sitz in Köln) wirbt im Internet mit Partyreisen & Jugendreisen (<https://www.mango-tours.de/sommerreisen>). Die Fahrten finden mehrmals in der Woche statt.
- Der Bus fuhr am 1.8.2020 in Novalja (Kroatien) ab, mit Zwischenhalten nach Frankfurt/Main.
- Keine Maskenpflicht

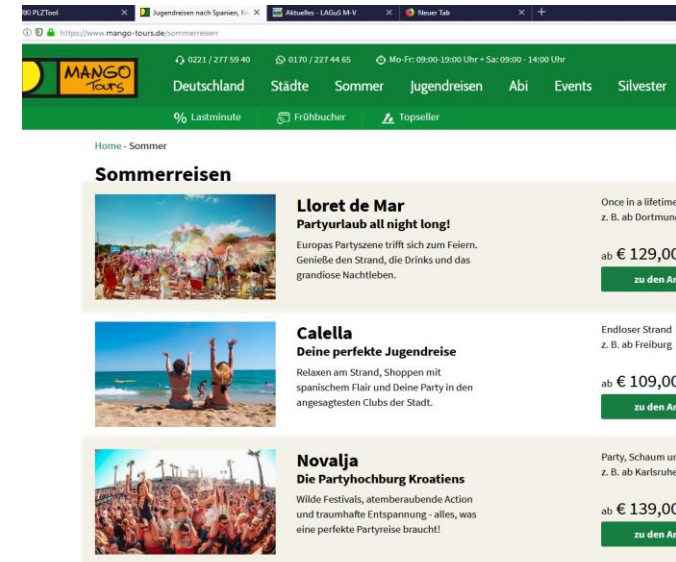

### Trauerkundgebung in einer muslimischen Gemeinde (Stand 06.08.)

- IP kehrte aus der türkei zurück, pos. Test 31.07. in DE, Besuch der Trauerkundgebung (150-200 Teilnehmer) am 01.08.
- 118 Abstriche bei weiteren Gästen, bislang 2 positiv, am 06.08. zweite Testaktion
- Teilnehmer kamen und kommen weiterhin aus anderen LK nach Ludwigslust-Parchim
- Angehörige wollen auch für die Beisetzung in die Türkei reisen
- Kommunikation sehr schwierig, und durch das betroffen Sein mehrerer Landkreise unübersichtlich.



# Wöchentliche Sterbefallzahlen in Deutschland (destatis 31.07.2020)

## Wöchentliche Sterbefallzahlen in Deutschland

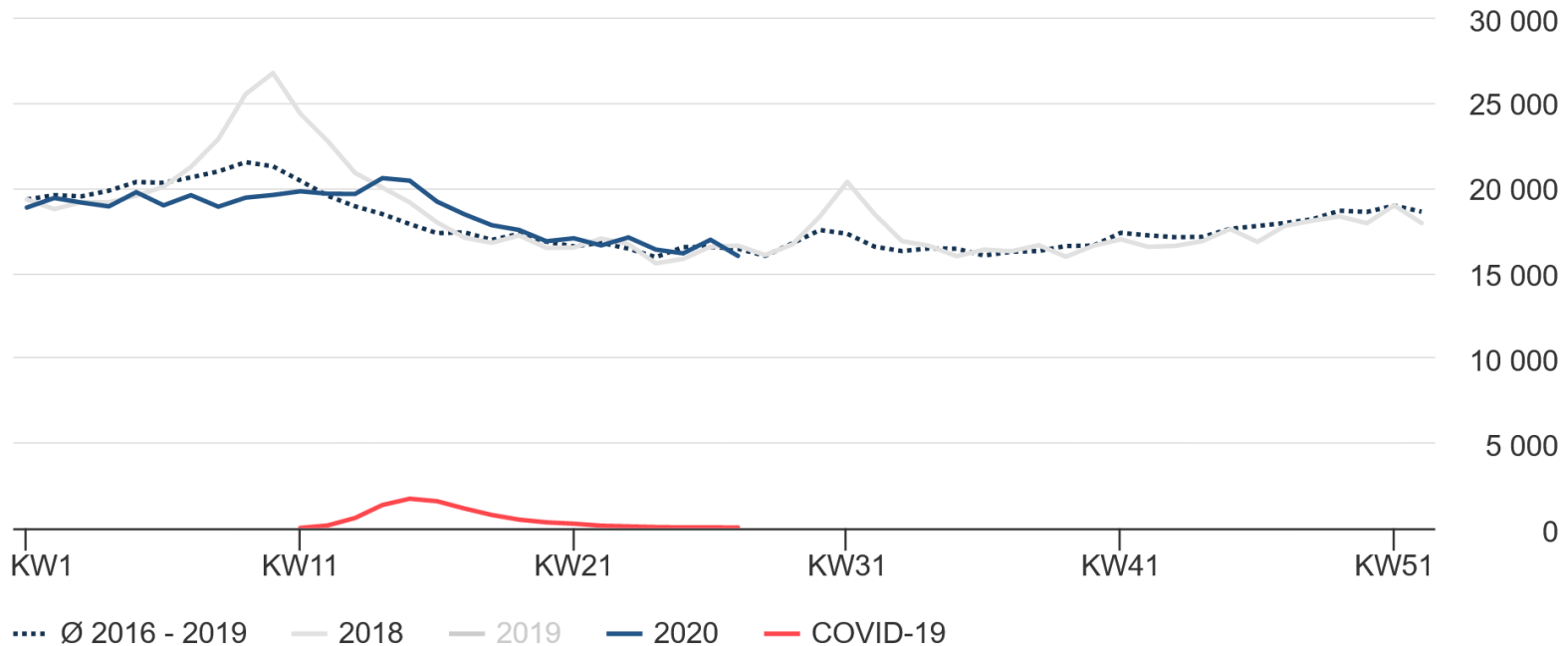

Quellen: Sterbefallzahlen insgesamt: Statistisches Bundesamt, COVID-19-Todesfälle: Robert Koch-Institut

© Statistisches Bundesamt (Destatis), 2020

- **Daten bis einschl. KW 27**
- **Phase der zeitweisen Übersterblichkeit scheint beendet**
- **KW26: 16.020 Todesfälle (- 950 zur Vorwoche), ca. 2,6% unter dem Durchschnitt der Vorjahre 2016-19 (Nachmeldungen aber noch möglich)**