



COVID-19: Lage National, 10.08.2020

Informationen für den Krisenstab

Datenstand	Anzahl	Änderung zum Vortag		Inzidenz (Fälle/ 100.000 Einw.)
		Ganze Zahl	Prozent	
10.08.2020; 0:00 Uhr				
Bestätigte Fälle	216.327	+436	+0,20%	260
Verstorbene	9.197	+1	+0,01 %	11
Anteil Verstorbene	4,3%			
Genesene	ca. 197.400			

DIVI Datenstand 09.08.2020	Anzahl	Änderung zum Vortag
Aktuell ITS	236	+5
Beatmet	136	+1

Schätzung der Reproduktionszahl (R)

- Schätzung der Reproduktionszahl (R):
 - 10.08.2020: **1,09** (95%-Prädiktionsintervall: **0,88 - 1,31**)
 - 09.08.2020: **1,26** (95%-Prädiktionsintervall: **1,03 - 1,52**)
- Schätzung eines stabileren R (7-Tage-R):
 - 10.08.2020: **1,05** (95%-Prädiktionsintervall: **0,94 - 1,18**)
 - 09.08.2020: **1,17** (95%-Prädiktionsintervall: **1,03 – 1,30**)



Fälle und Todesfälle pro Bundesland (Datenstand: 10.08.2020. 00:00)

Bundesland	Fälle kumulativ	Differenz Vortag	Fälle kumulativ/ 100.000 Einw.	Fälle in den letzten 7 Tagen	7-Tage-Inzidenz	Todesfälle	Todesfälle/ 100.000 Einw.
Baden-Württemberg	37.791	24	341	329	3,0	1.858	16,8
Bayern	51.848	45	396	607	4,6	2.627	20,1
Berlin	9.698	10	259	361	9,6	224	6,0
Brandenburg	3.627	1	144	48	1,9	169	6,7
Bremen	1.804	1	264	22	3,2	56	8,2
Hamburg	5.678	14	308	229	12,4	262	14,2
Hessen	12.737	34	203	585	9,3	525	8,4
Mecklenburg-Vorpommern	938	2	58	55	3,4	20	1,2
Niedersachsen	14.974	31	188	356	4,5	654	8,2
Nordrhein-Westfalen	51.762	201	289	2.231	12,4	1.759	9,8
Rheinland-Pfalz	7.832	61	192	275	6,7	239	5,9
Saarland	2.930	4	296	38	3,8	174	17,6
Sachsen	5.632	0	138	82	2,0	225	5,5
Sachsen-Anhalt	2.061	4	93	29	1,3	64	2,9
Schleswig-Holstein	3.588	2	124	110	3,8	158	5,5
Thüringen	3.427	2	160	50	2,3	183	8,5
Gesamt	216.327	436	260	5.407	6,5	9.197	11,1



Nowcasting - Schätzung der Reproduktionszahl (R)

(aus dem Bericht an die Bundesländer vom 09.08.2020)

Deutschland

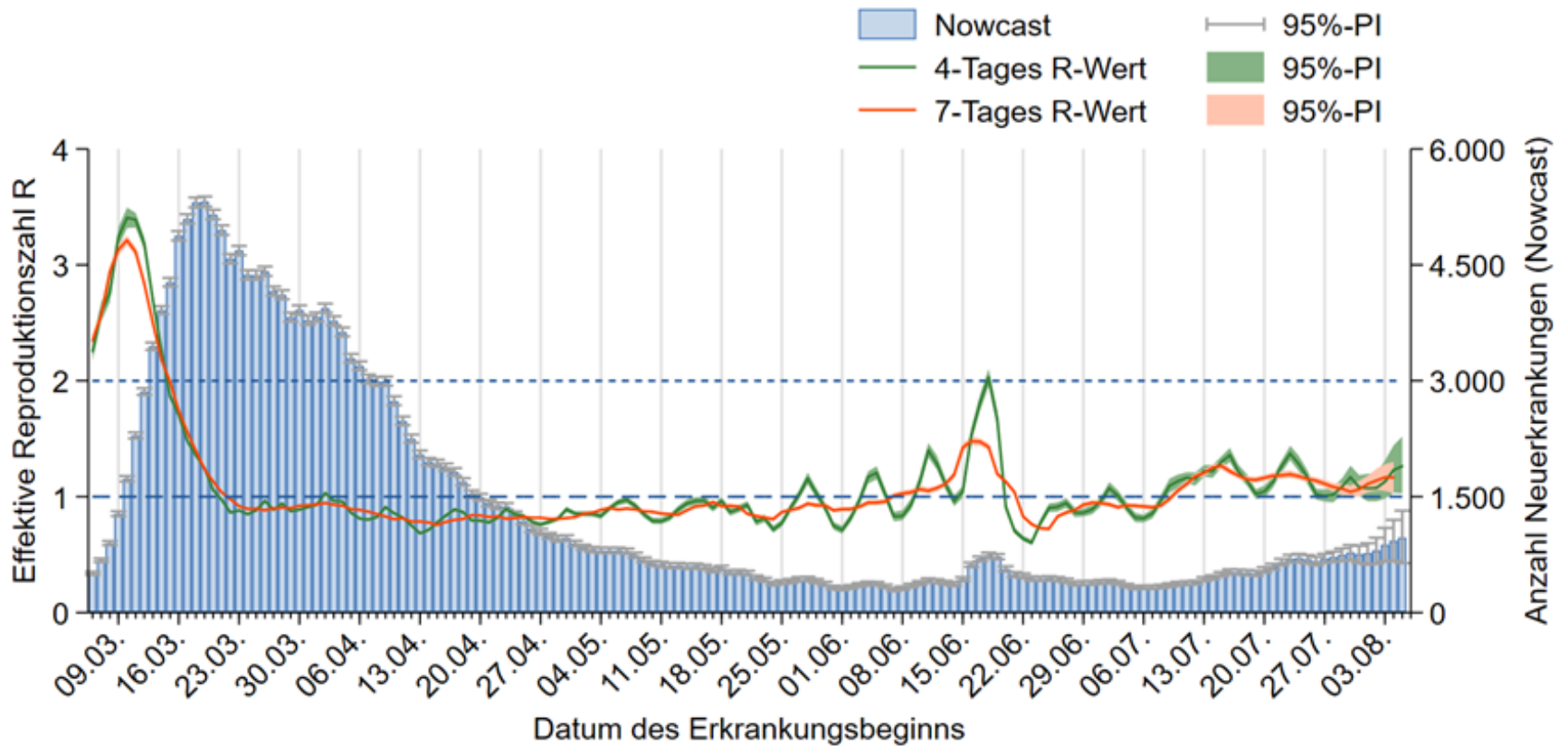

7-Tages-Inzidenz nach Meldedatum Bundesländer

(Datenstand 10.08.2020 0:00 Uhr)

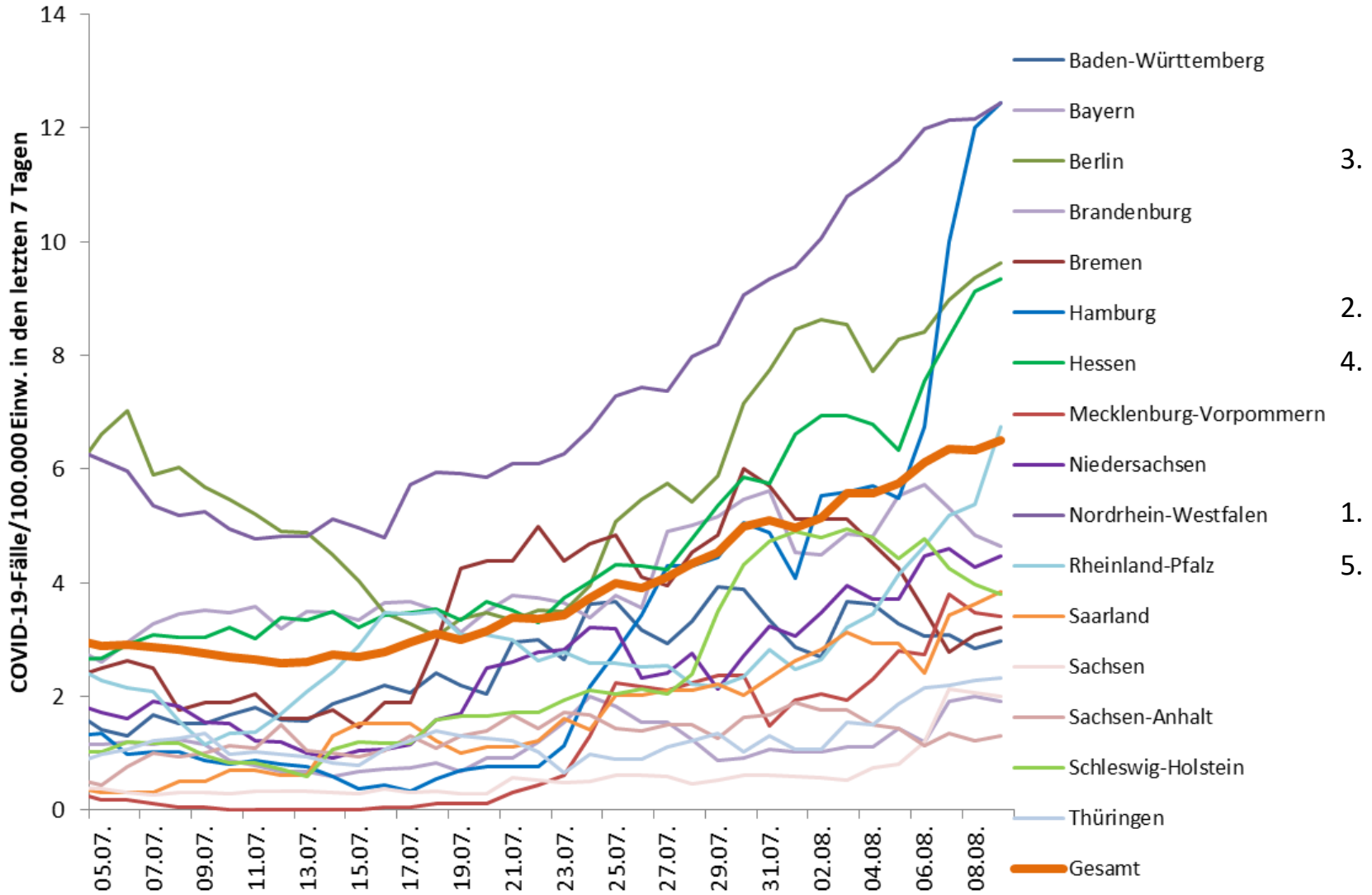

Geografische Verteilung in Deutschland: 7-Tage-Inzidenz



n = 5.407

0 LK mit 7-Tages-Inzidenz >25-50 Fälle/100.000 Einw.

0 LK mit 7-Tages-Inzidenz >50-100 Fälle/100.000 Einw.

1 LK mit 7-Tages-Inzidenz >100-500 Fälle/100.000 Einw.

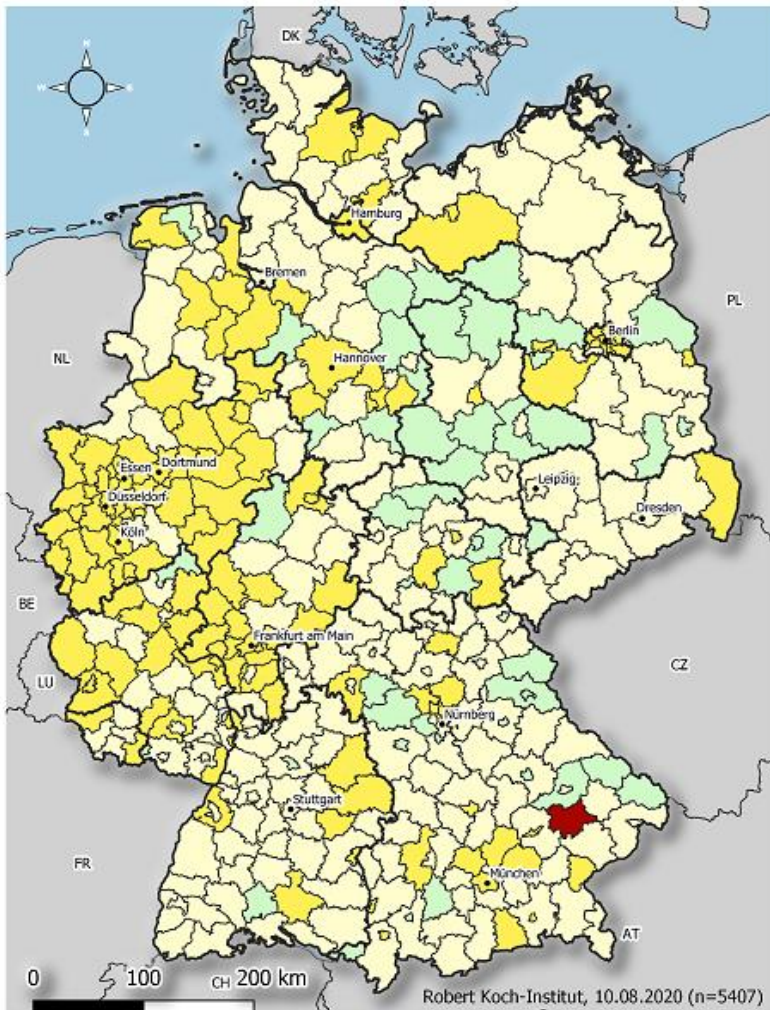

Übermittelte
Fälle der
letzten
7
Tage

COVID19-AKTIVITÄT Stand: 10.08.2020

Fälle pro 100.000 Einwohner

- keine Fälle übermittelt [51]
- >0,0 - 5,0 [215]
- >5,0 - 25,0 [145]
- >25,0 - 50,0 [n/a]
- >50,0 - 100,0 [n/a]
- >100,0 - 500,0 [1]

	Kreis	Fälle	Inzidenz
1	LK Dingolfing-Landau	124	128,9
2	SK Duisburg	124	24,9
3	SK Ludwigshafen	40	23,4
4	LK Unna	92	23,3
5	SK Offenbach	30	23,3
6	LK Düren	61	23,1
7	LK Vechta	32	22,6
8	SK Solingen	36	22,6
9	LK Wesel	96	20,9
10	SK Hagen	39	20,7
11	LK Rheingau-Taunus-Kreis	38	20,3
12	SK Berlin Mitte	75	19,6
13	SK Wuppertal	67	18,9
14	LK Mettmann	91	18,7
15	LK Bitburg-Prüm	18	18,3





Wochenvergleich Aktuelle/Vorwoche (Stand 10.08.2020)

Aktuelle Woche (n=5407)

Vorwoche (n=4788)

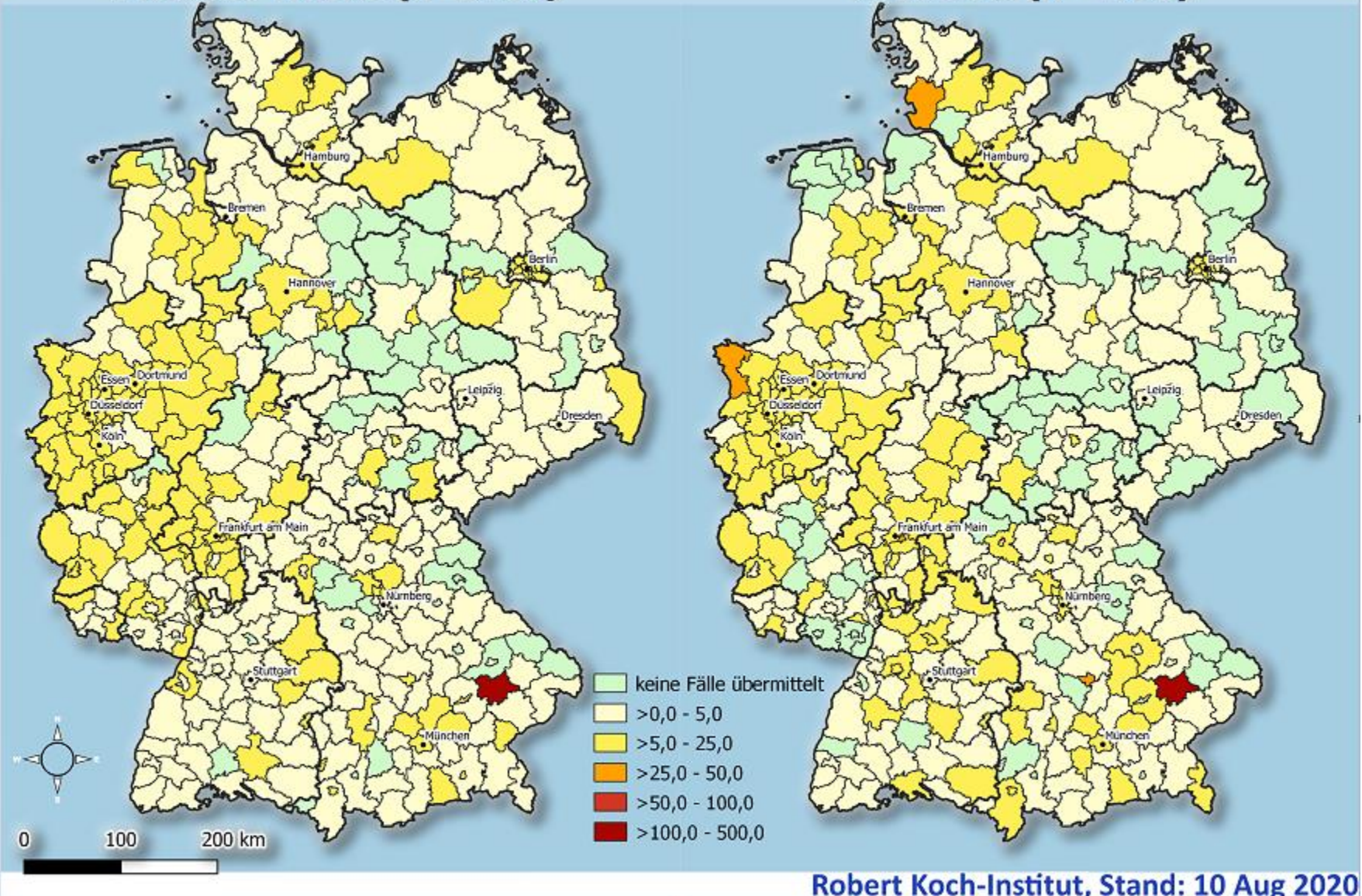



Landkreise mit den höchsten Fallzahlen in den letzten 7 Tagen

Fälle in den letzten 7 Tagen (TOP 15)

LK	Fälle	Inzidenz
SK Hamburg	229	12,4
SK Duisburg	124	24,9
LK Dingolfing-Landau	124	128,9
SK München	106	7,2
SK Dortmund	105	17,9
LK Wesel	96	20,9
LK Unna	92	23,3
LK Mettmann	91	18,7
SK Köln	91	8,4
SK Düsseldorf	89	14,4
SK Essen	85	14,6
SK Frankfurt am Main	84	11,2
SK Berlin Mitte	75	19,6
LK Recklinghausen	73	11,9
SK Wuppertal	67	18,9

7-Tage-Inzidenz (TOP 15)

LK	Fälle	Inzidenz
LK Dingolfing-Landau	124	128,9
SK Duisburg	124	24,9
SK Ludwigshafen	40	23,4
LK Unna	92	23,3
SK Offenbach	30	23,3
LK Düren	61	23,1
LK Vechta	32	22,6
SK Solingen	36	22,6
LK Wesel	96	20,9
SK Hagen	39	20,7
LK Rheingau-Taunus-Kreis	38	20,3
SK Berlin Mitte	75	19,6
SK Wuppertal	67	18,9
LK Mettmann	91	18,7
LK Bitburg-Prüm	18	18,3



Aktuelle Ausbrüche

Hamburg: Werft Blohm+Voss: Status 07.08.2020 (BMG-BMI-LB)

- 78 Infektionen verteilt auf ca. 12 Subunternehmen (davon 42 mit Wohnsitz in HH (Stand 07.08.20), Arbeit in der Werft ruht bis auf Weiteres
- 148 Neuinfektion in HH v.a. aufgrund des Ausbruchs Blohm+voss sowie Reiserückkehrer (Stand 09.08.20)

LK Görlitz: Einrichtung für Menschen mit Behinderung: Status 08.08.2020 (Landratsamt, Presse)

- In einem Wohnheim in Chemnitz wurden 30 Bewohner und 10 MA positiv getestet. Das Heim steht seit 05.08.2020 unter Quarantäne

LK Göppingen: Positive Fälle nach Abi-Feier in Kroatien: Status 08.08.2020 (Landratsamt, Presse)

- 9 Fälle aus dem Raum Donzdorf nach Abi-Reise nach Kroatien, bundesweit organisiert durch Hamburger Party-Reise-Veranstalter

LK Erlangen-Höchstadt: Geschehen in Zusammenhang mit Hochzeit, Status 08.08.2020 (Landratsamt, Presse)

- Nach Hochzeit wohl im Bremer Raum sind 22 Bewohner des Kreises positiv getestet worden.

LK Oberallgäu, Behinderteneinrichtung, Status 06.08.2020 (Presse, BMG-BMI-LB)

- 16 Infektionen, Reihentestung von >800 Personen abgeschlossen, Testergebnisse stehen noch aus

Landkreis Dingolfing-Landau (BY) Status 10.08.2020 (Landratsamt, BMG-BMI-LB, Presse)

- Insgesamt 415 Fälle aus den Mamminger Betrieben
- Erntebetrieb: 249 Fälle (Stand 5.8.2020)
- Konservenfabrik in Mammingen: 166 Fälle am Hauptstandort 7 /86 MA am Standort Simbach/83 MA in Eichendorf: keine Fälle (Stand 10.08.2020)
- Vermutlich via Kontakte zwischen den MA aufgrund von unmittelbarer räumlicher Nähe der beiden Betriebe
- 24 weitere Betriebe im LK mit insgesamt ca. 4000 MA negativ getestet, Testungen von ca. 7.000 Bürger im LK: 1 positives Testergebnis bei einem Reiserückkehrer

SK Offenbach, Status 06.08.2020 (Presse)

- 15 Infektionen nach Busreise niederländische Käsefabrik
- Stadt hat Maßnahmen verschärft, z.B. private Menschenansammlungen in der Öffentlichkeit verboten

LK Vechta, Status 06.08.2020 (Presse)

- Viele Fälle in der Stadt Lohne, aber keine konkreten Aussagen warum (Wiesenhof Nachwirkung?)



Aktuelle Ausbrüche

SK Augsburg, Wohnanlage, Status 05.08.2020 (LGL)

- 12 Infektionen in Wohnanlage/ Hausverwaltung/ Taufgesellschaft unter befreundeten Familien mit rumänischer Abstammung
- 2 Personen symptomatisch, Reihentestung von 35 Personen geplant (möglicherweise schon durchgeführt, keine Info)
- Ein Fall vor kurzem erst aus Rumänien eingereist

LK Recklinghausen, Status 05.08.2020 (Kreisverwaltung, Presse)

- Fallanstieg möglicherweise im Kontext mit einem Altenheim in Castrop-Rauxel, das Heim steht unter Quarantäne

SK Münster, Status 05.08.2020 (Kreis- und Stadtverwaltung, Presse)

- Reiserückkehrer erzeugen Fallanstieg

SK Herne, Status 05.08.2020 (Stadtverwaltung)

- 49 aktive Fälle, laut Mitteilung der Stadt sind die neuen Fälle u. a. auf eine 6-köpfige Familie, die als Reiserückkehrer aus dem Kosovo kamen, zurückzuführen. Mehrere Fälle sind zudem Personen zuzuordnen, die untereinander in engem sozialen Kontakt standen. Dazu kommt eine geringe Zahl an Einzelfällen.

SK Wiesbaden (direkt benachbart zu Rheingau-Taunus-Kreis), Status 05.08.2020 (Stadtverwaltung, Presse)

- Private Feier in Wiesbaden mit mind. 100 Teilnehmern, genaue Anzahl an Infektionen unklar, Angaben gehen stark auseinander
- KoNa schwierig, da einige Gäste bereits ihren Urlaub angetreten haben

LK Rheingau-Taunus-Kreis, Status 04.08.2020 (Presse)

- Alten- und Pflegeheim in Nidernhausen 27 Infektionen, hohe Fallzahlen aber wahrscheinlich nicht nur darauf zurück zu führen

LK Kleve, Status 04.08.2020 (Landkreis PM)

- Von 111 Gästen einer Hochzeitsfeier in Geldern: 61 positiv, 50 Personen mit neg. Ergebnis sollen nochmal getestet werden

LK Günzburg, Status 04.08.2020 (LGL)

- Internat/Schule, 10 Schüler und 2 Angehörige aus 3 verschiedenen Klassen und mehreren LK pos. Getestet (alle Kontaktpersonen des Indexpatienten)

LK Düren, Status 10.08.2020 (BMI-BMG-LB)

- 21 Erntehelfer auf einem Obsthof infiziert, außerdem Reiserückkehrer



Exemplarisch, zwei weitere Ausbruchs- und Fallhäufungsgeschehen in unterschiedlichen Settings

Party-Busreisen (Stand 06.08.)

- Bislang 13 Fälle aus einer Party-Busreise mit 31 Passagieren, berichtet durch LK Hameln
- Das Busunternehmen MANGO Tours (Sitz in Köln) wirbt im Internet mit Partyreisen & Jugendreisen (<https://www.mango-tours.de/sommerreisen>). Die Fahrten finden mehrmals in der Woche statt.
- Der Bus fuhr am 1.8.2020 in Novalja (Kroatien) ab, mit Zwischenhalten nach Frankfurt/Main.
- Keine Maskenpflicht

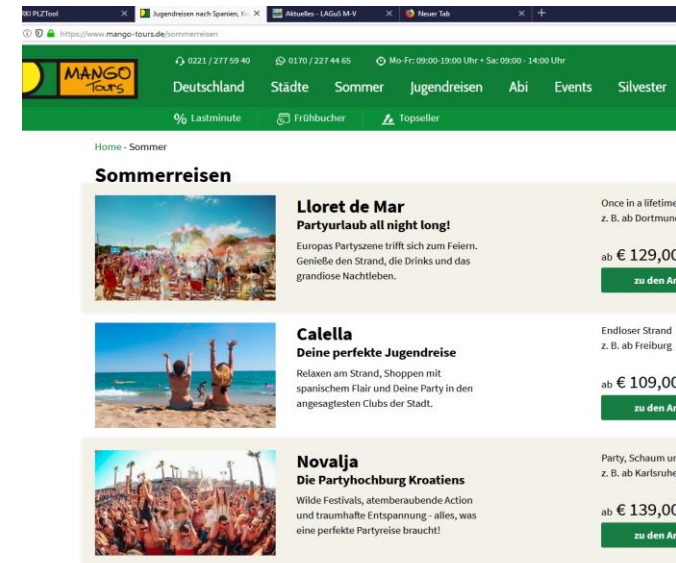

Trauerkundgebung in einer muslimischen Gemeinde (Stand 06.08.)

- IP kehrte aus der türkei zurück, pos. Test 31.07. in DE, Besuch der Trauerkundgebung (150-200 Teilnehmer) am 01.08.
- 118 Abstriche bei weiteren Gästen, bislang 2 positiv, am 06.08. zweite Testaktion
- Teilnehmer kamen und kommen weiterhin aus anderen LK nach Ludwigslust-Parchim
- Angehörige wollen auch für die Beisetzung in die Türkei reisen
- Kommunikation sehr schwierig, und durch das betroffen Sein mehrerer Landkreise unübersichtlich.



Anteil der Symptomlosen über die Zeit (Stand 09.08.2020)

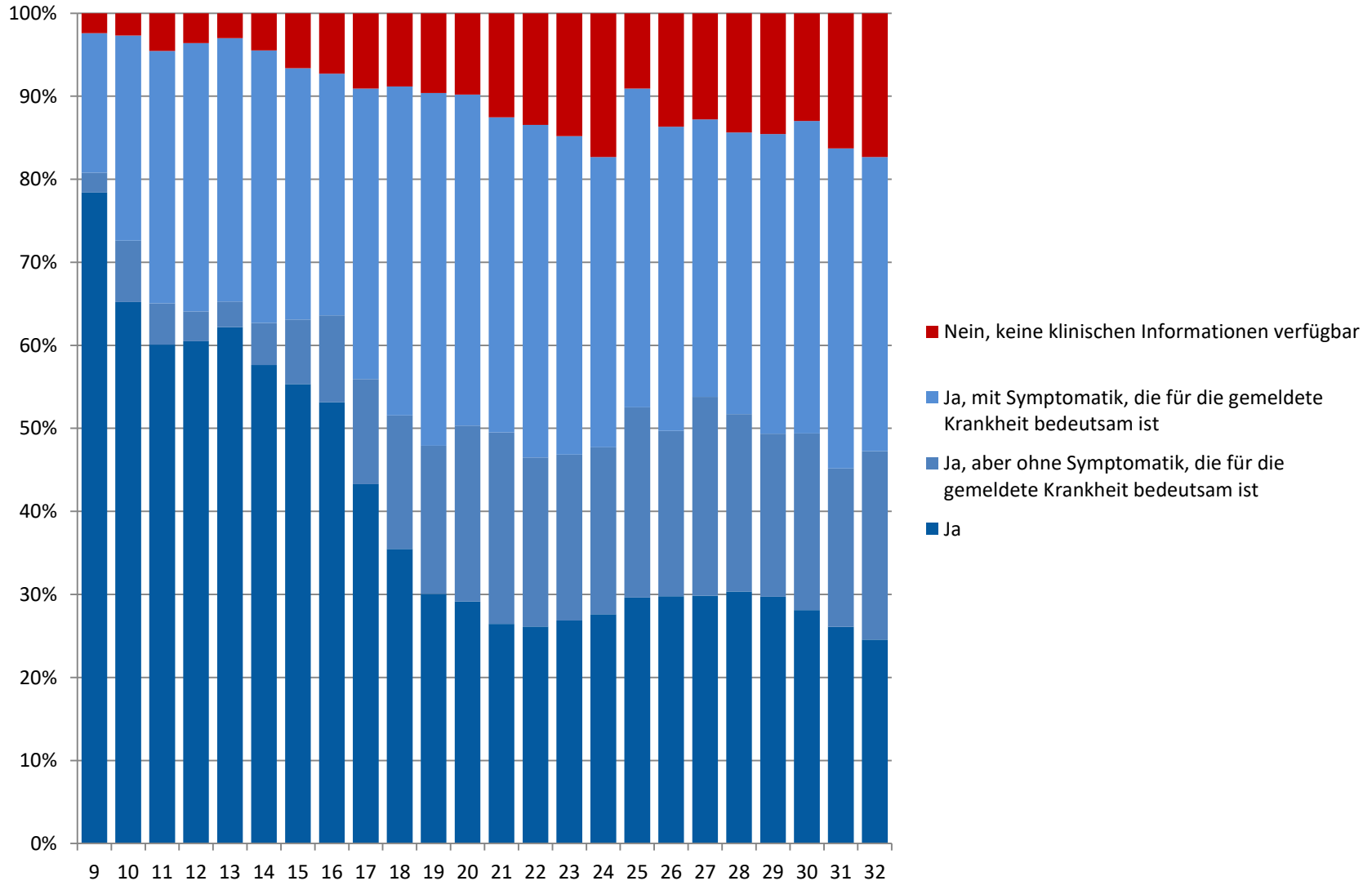



Anteil der Symptomlosen über die Zeit – nach Bundesländern (Stand 09.08.2020)

Baden-Württemberg

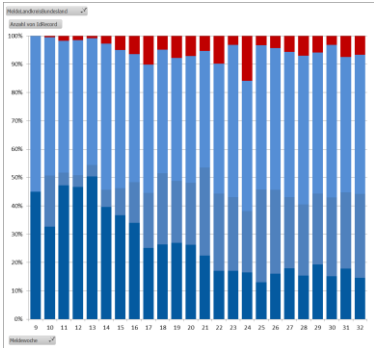

Bayern

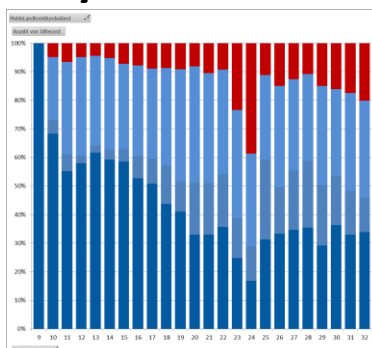

Berlin

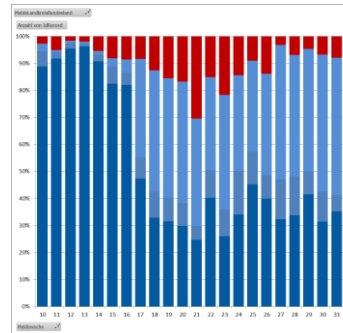

Brandenburg

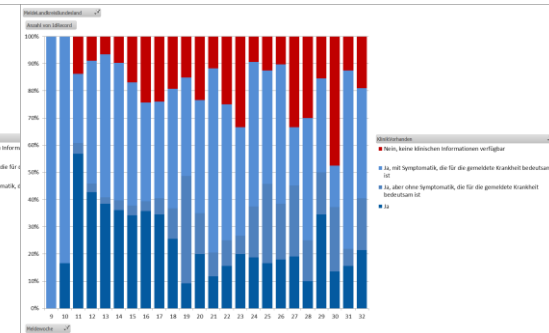

Bremen

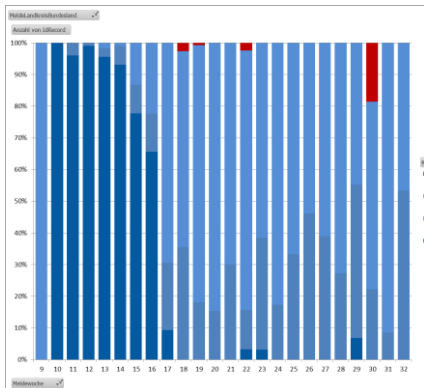

Hamburg

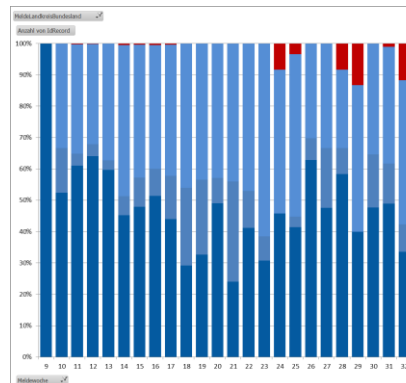

Hessen

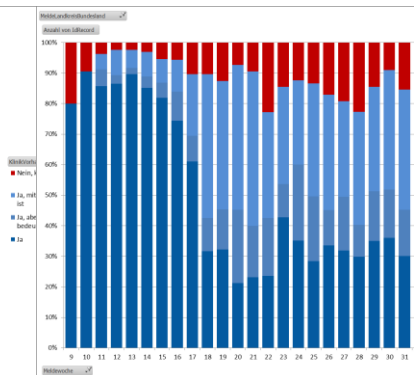

MV

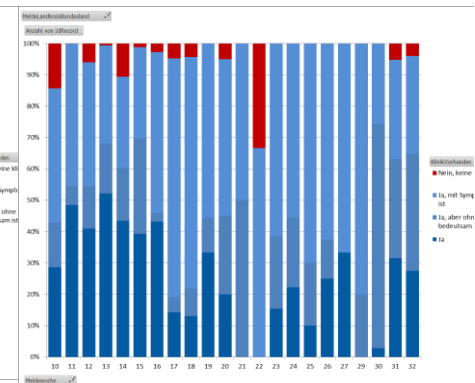



Anteil der Symptomlosen über die Zeit – nach Bundesländern (9.8.2020)

Niedersachsen

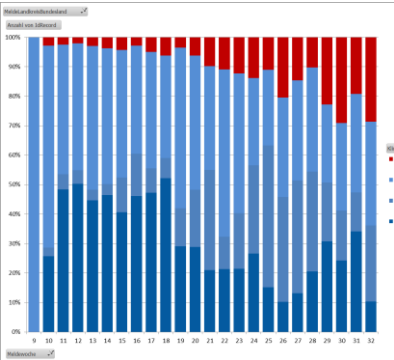

NRW

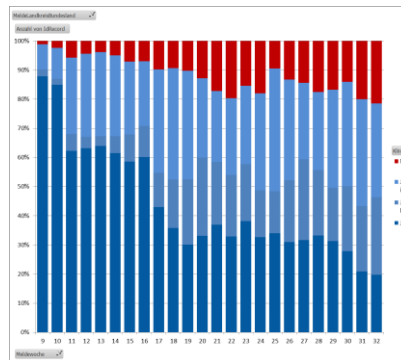

Rheinland-Pfalz

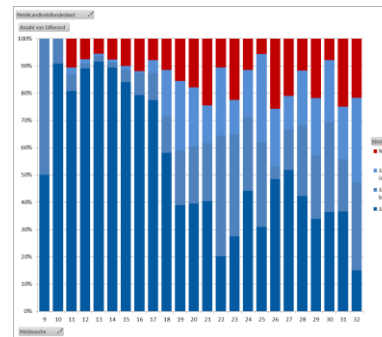

Saarland

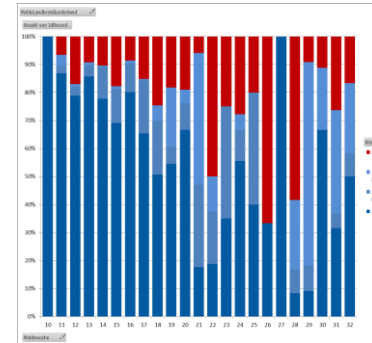

Sachsen

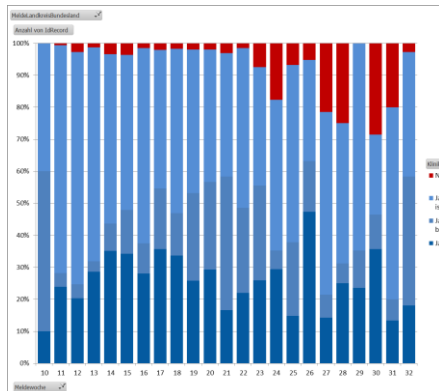

Sachsen-Anhalt

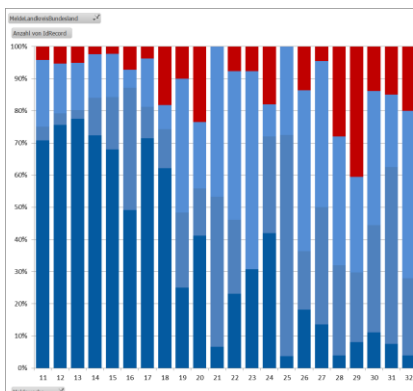

Schleswig-Holstein

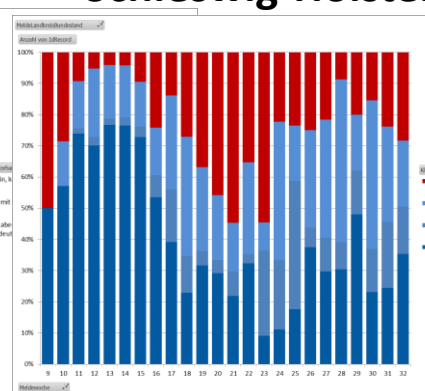

Thüringen

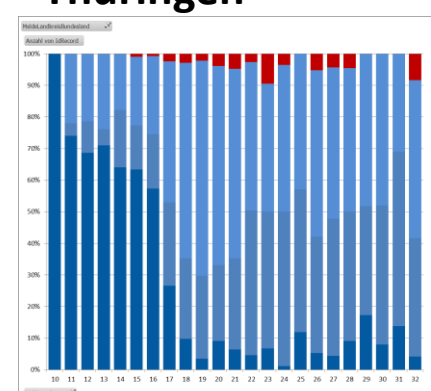



Internationale Expositionsorte (Datenstand 09.08.2020)

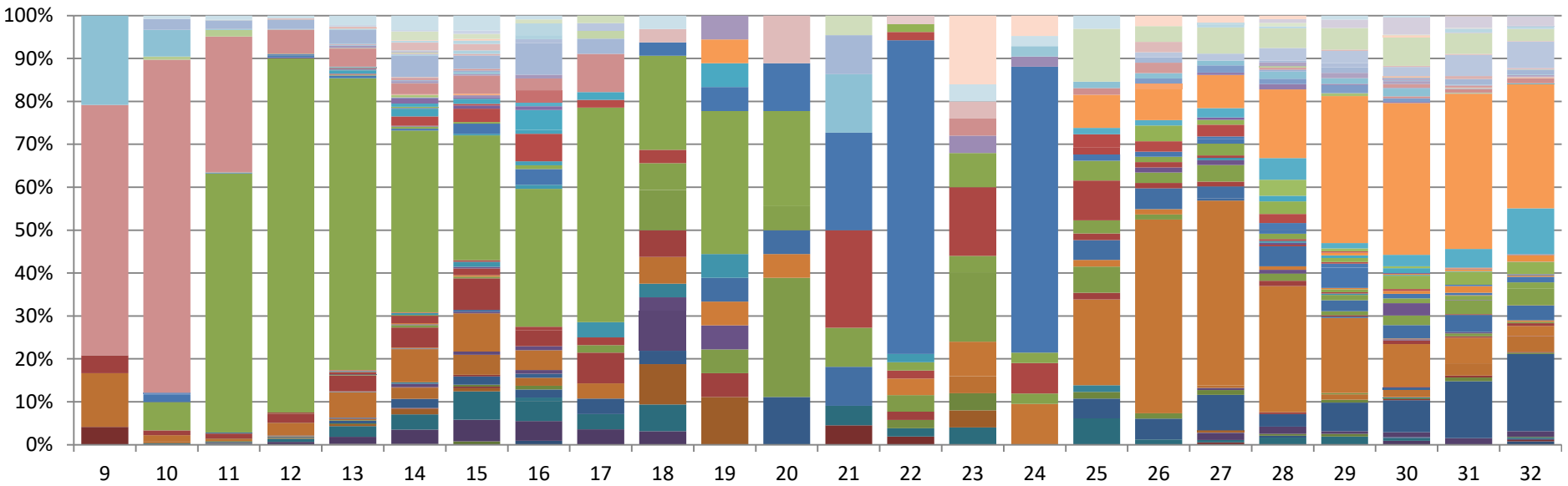



Anteil Kontakt zu bestätigtem Fall, Datenstand 09.08.2020, n=

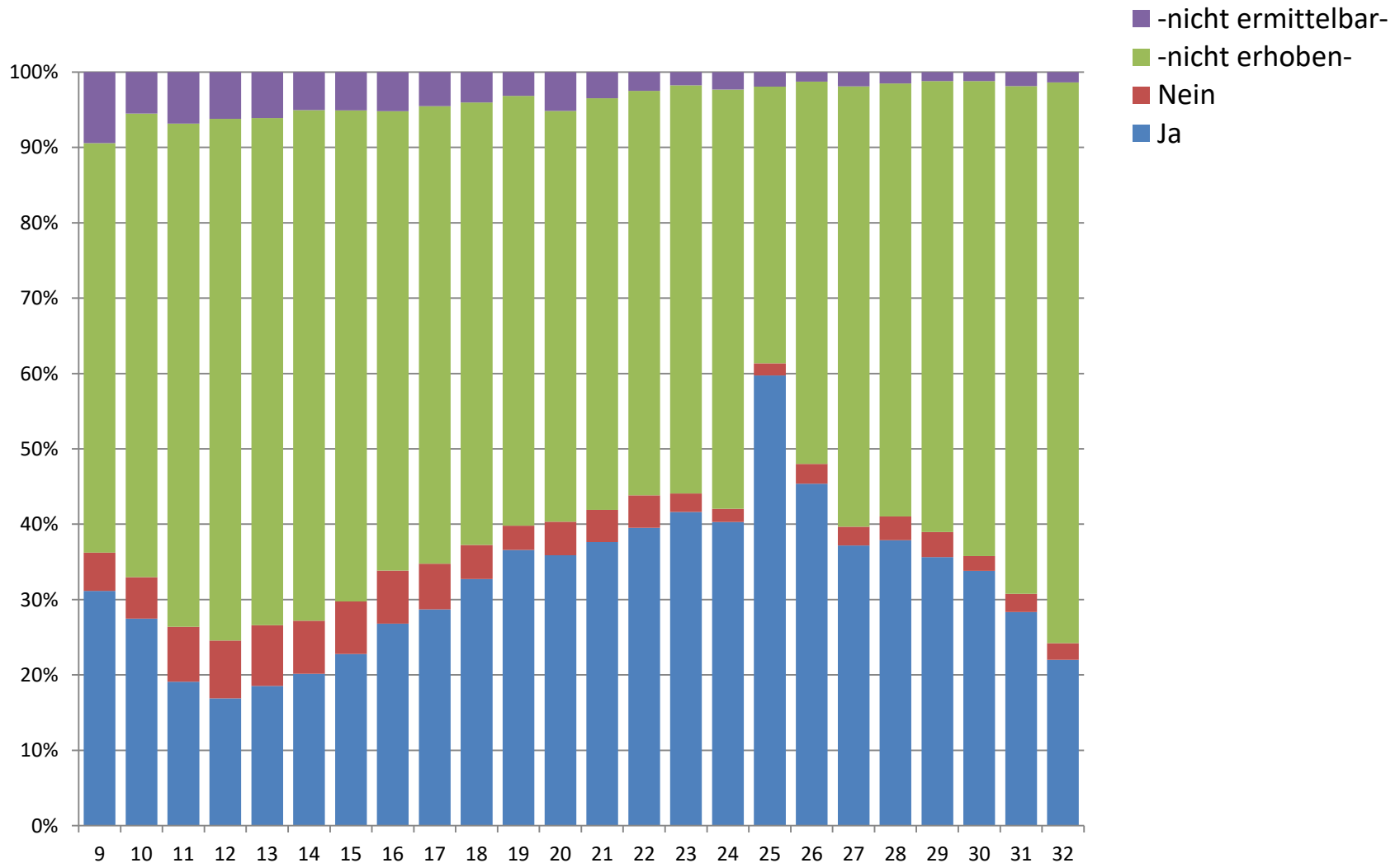



Wo hat der direkte Kontakt stattgefunden? (9.8.2020; N= 54.821 Fälle)

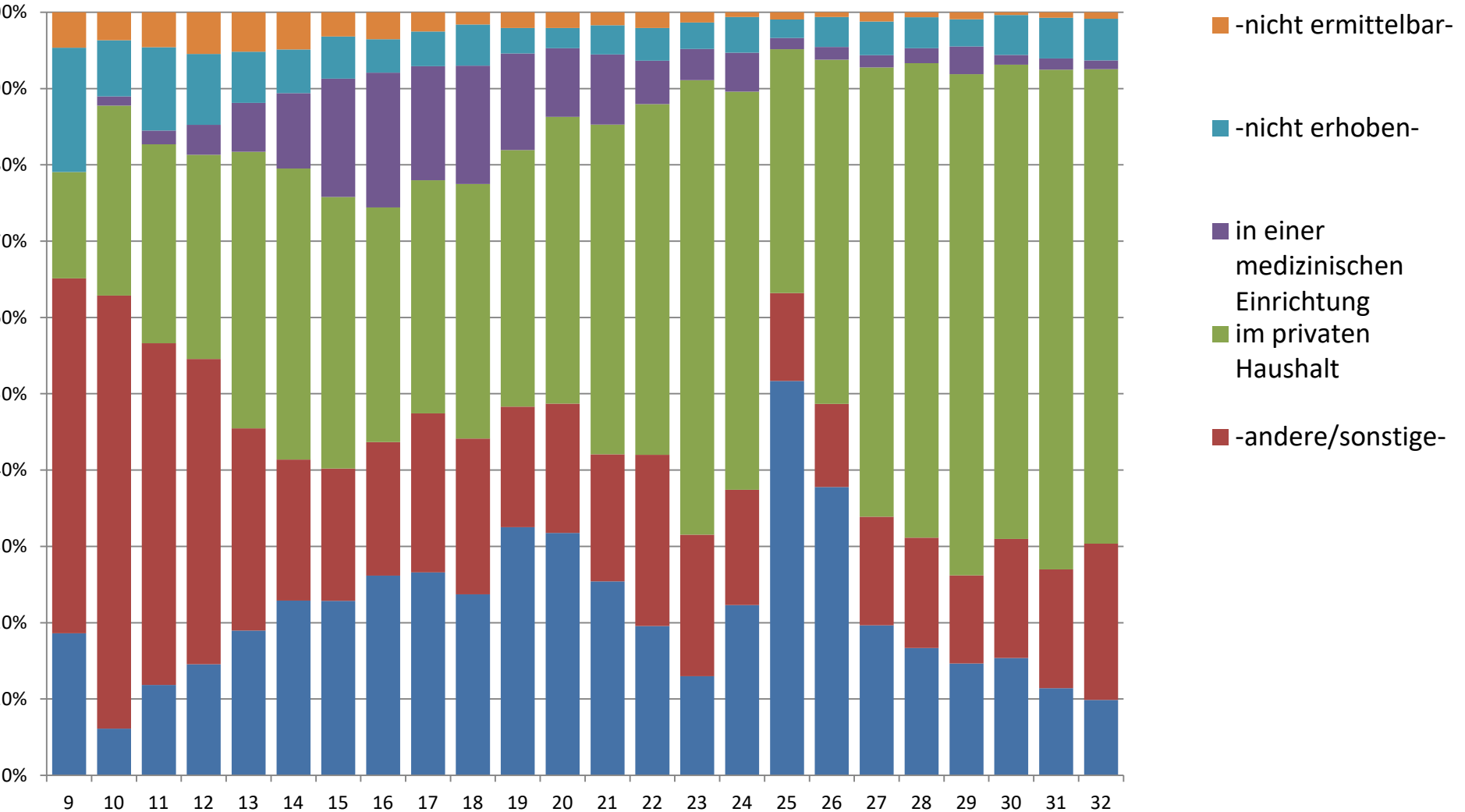



Anzahl angelegter Ausbrüche pro Meldewoche (9.8.2020, n=8.184 Ausbrüche)

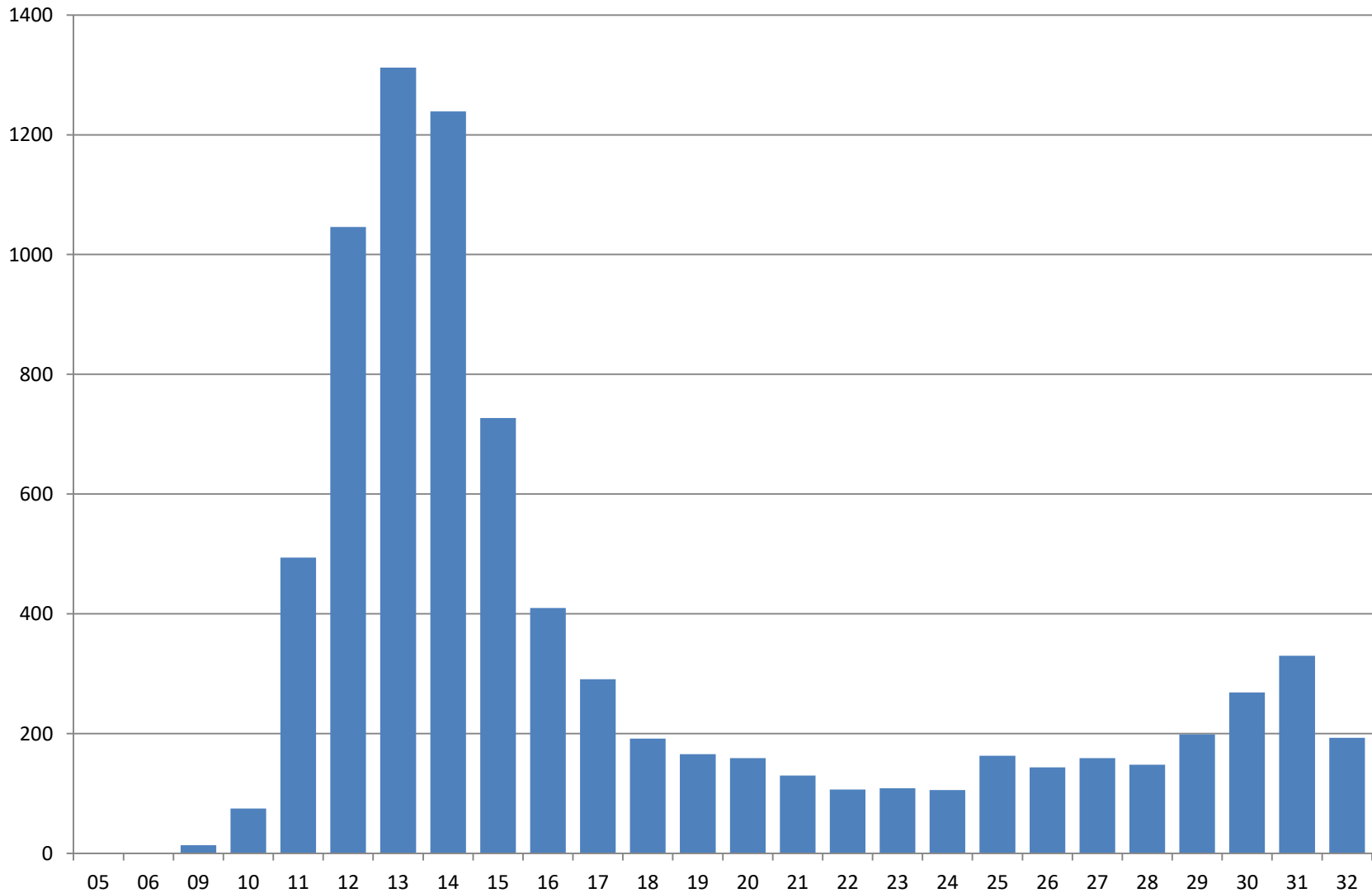



Wo haben die Ausbrüche stattgefunden? (9.8.2020, n= 8.184 Ausbrüche)

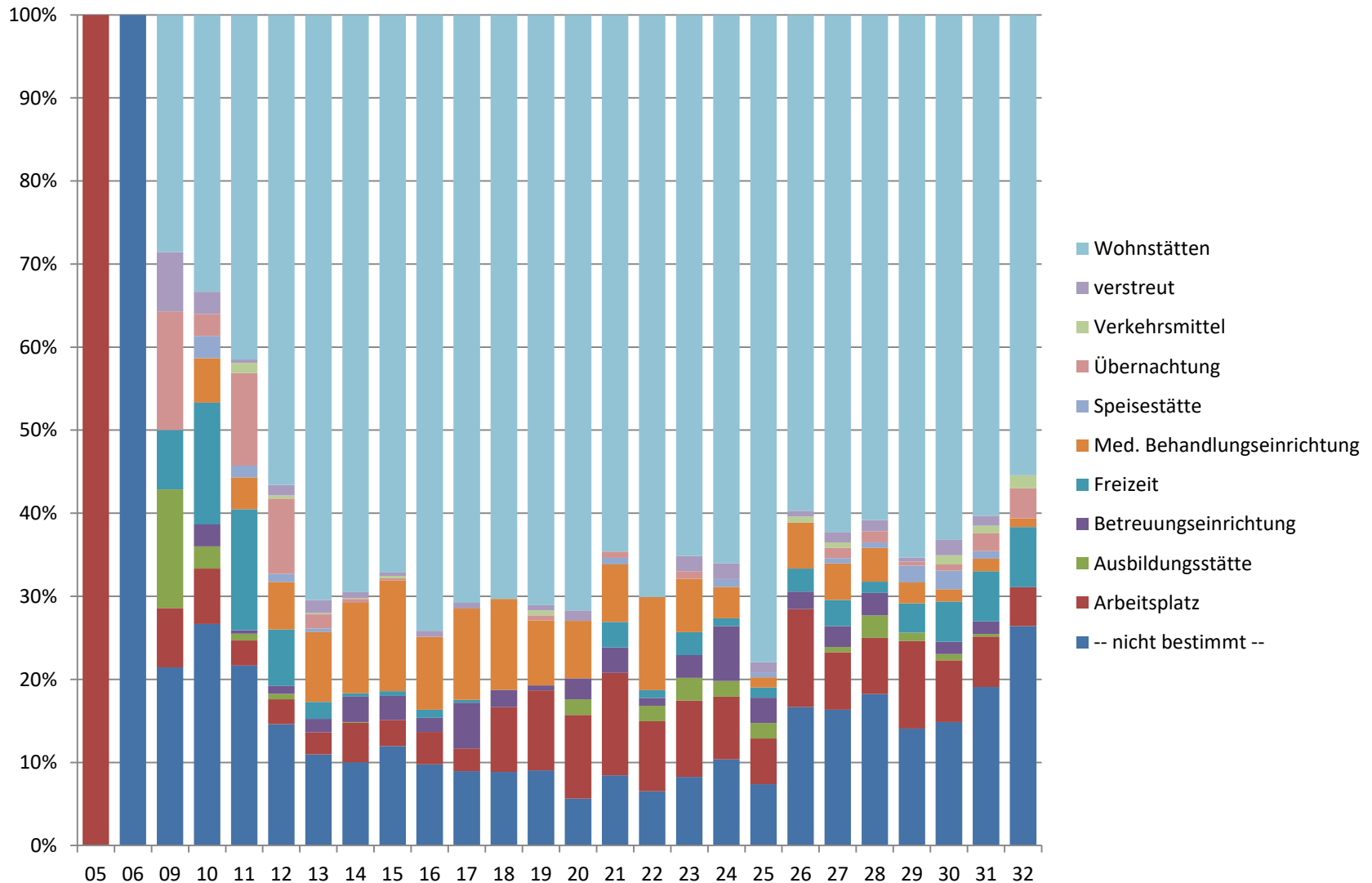



Welche Settings genauer? (N= 8.1.84 Ausbrüche)

