



COVID-19: Lage National, 24.08.2020

Informationen für den Krisenstab

| Datenstand | Anzahl | Änderung zum Vortag | | Inzidenz (Fälle/ 100.000 Einw.) |
|----------------------|-------------|---------------------|---------|------------------------------------|
| | | Ganze Zahl | Prozent | |
| 24.08.2020; 0:00 Uhr | | | | |
| Bestätigte Fälle | 233.575 | +711 | +0,31% | 281 |
| Verstorbene | 9.272 | +3 | +0,03 % | 11,2 |
| Anteil Verstorbene | 4,0% | | | |
| Genesene | ca. 208.200 | | | |

| DIVI Datenstand 24.08.2020 | Anzahl | Änderung zum Vortag |
|----------------------------------|--------|------------------------|
| Aktuell ITS | 245 | 0 |
| Beatmet | 132 | -4 |

Schätzung der Reproduktionszahl (R)

- Schätzung der Reproduktionszahl (R):
 - **24.08.2020: 0,98 (95%-Prädiktionsintervall: 0,82- 1,18)**
 - **23.08.2020: 1,08 (95%-Prädiktionsintervall: 0,85- 1,28)**
- Schätzung eines stabileren R (7-Tage-R):
 - **24.08.2020: 0,97 (95%-Prädiktionsintervall: 0,87 - 1,06)**
 - **23.08.2020: 1,07 (95%-Prädiktionsintervall: 0,96 - 1,19)**

7-Tages-Inzidenz nach Meldedatum Bundesländer

(Datenstand 24.08.2020 0:00 Uhr)

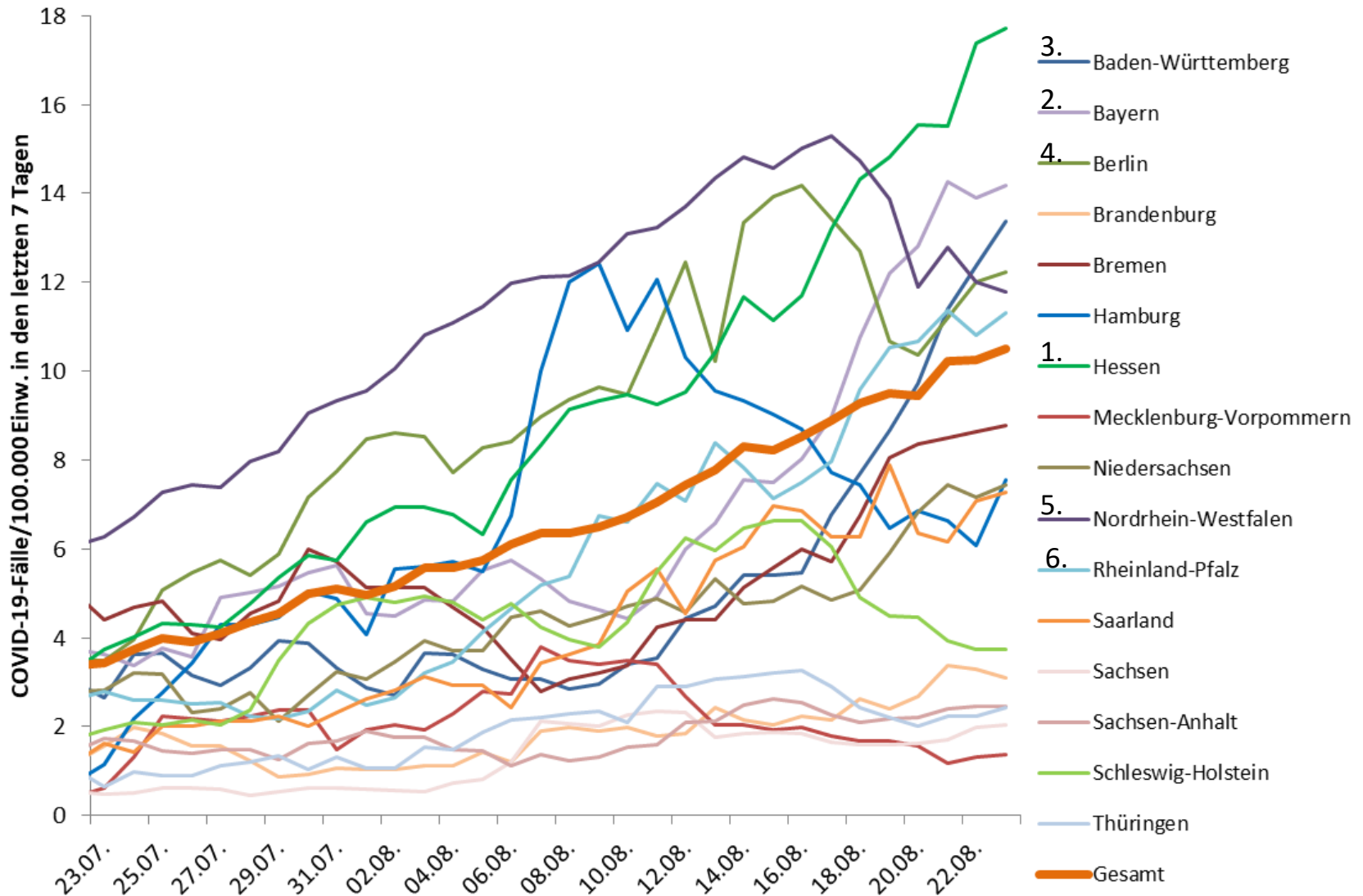

Geografische Verteilung in Deutschland: 7-Tage-Inzidenz



n = 8.738

15 LK mit 7-Tages-Inzidenz >25-50 Fälle/100.000 Einw.

1 LK mit 7-Tages-Inzidenz >50-100 Fälle/100.000 Einw.

0 LK mit 7-Tages-Inzidenz >100-500 Fälle/100.000 Einw.

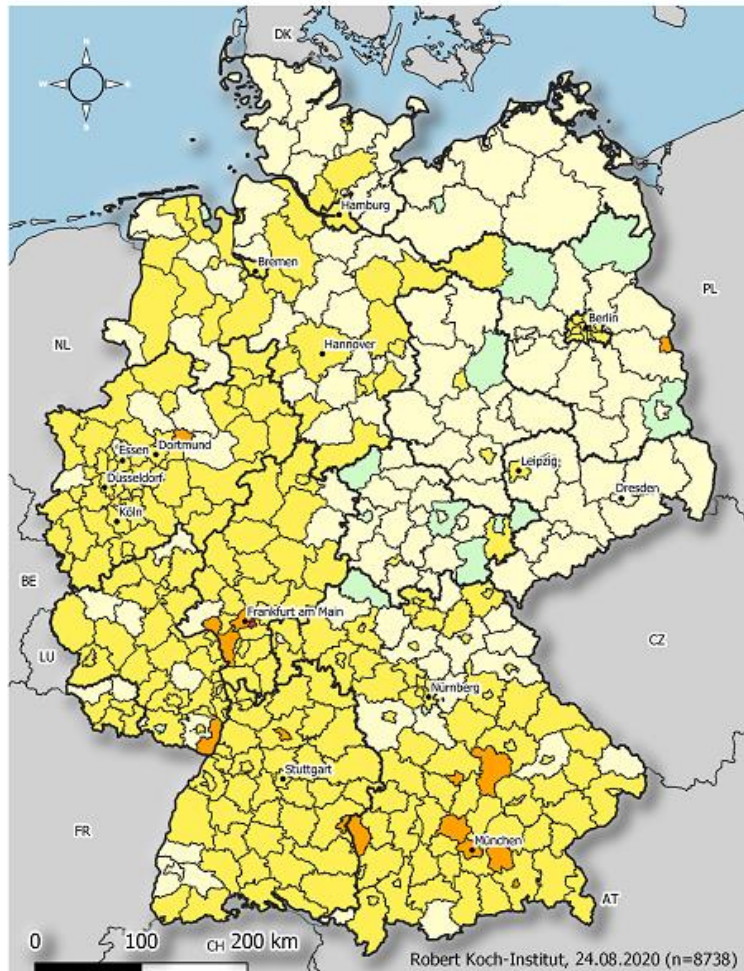

Übermittelte Fälle der letzten

7

Tage

COVID19-AKTIVITÄT
Stand: 24.08.2020

Fälle pro 100.000 Einwohner

- keine Fälle übermittelt [15]
- >0,0 - 5,0 [126]
- >5,0 - 25,0 [255]
- >25,0 - 50,0 [15]
- >50,0 - 100,0 [1]
- >100,0 - 500,0 [N/A]

| | Kreis | Fälle | Inzidenz |
|----|----------------------|-------|----------|
| 1 | SK Offenbach | 71 | 55,1 |
| 2 | SK Rosenheim | 29 | 45,8 |
| 3 | SK Heilbronn | 49 | 38,9 |
| 4 | LK Ebersberg | 53 | 37,3 |
| 5 | SK Wiesbaden | 97 | 34,8 |
| 6 | SK Frankfurt am Main | 256 | 34,0 |
| 7 | SK Ingolstadt | 43 | 31,4 |
| 8 | LK Groß-Gerau | 81 | 29,5 |
| 9 | LK Kelheim | 36 | 29,4 |
| 10 | SK Ulm | 36 | 28,5 |
| 11 | LK Gernersheim | 36 | 27,9 |
| 12 | SK München | 410 | 27,9 |
| 13 | SK Frankfurt (Oder) | 16 | 27,6 |
| 14 | LK Neu-Ulm | 48 | 27,6 |
| 15 | SK Hamm | 49 | 27,4 |



Am häufigsten genannte Expositionsländer der in den Meldewochen 31-34 übermittelten COVID-19-Fälle, Stand 24.08.2020, 0:00 Uhr



| Expositionsland | KW31 | KW32 | KW33 | KW34 | Gesamt |
|-------------------------|-------|-------|-------|-------|--------|
| Deutschland | 2.515 | 2.479 | 2.557 | 2.120 | 9.671 |
| Kosovo | 341 | 560 | 807 | 743 | 2.451 |
| Kroatien | 45 | 233 | 573 | 844 | 1.695 |
| Türkei | 123 | 393 | 646 | 397 | 1.559 |
| Bosnien und Herzegowina | 53 | 81 | 154 | 216 | 504 |
| Bulgarien | 50 | 117 | 166 | 148 | 481 |
| Spanien | 27 | 76 | 118 | 238 | 459 |
| Rumänien | 40 | 56 | 109 | 137 | 342 |
| Mazedonien | 30 | 51 | 80 | 97 | 258 |
| Albanien | 24 | 44 | 70 | 90 | 228 |
| Serbien | 55 | 45 | 78 | 48 | 226 |
| Frankreich | 13 | 30 | 58 | 107 | 208 |
| Polen | 33 | 66 | 56 | 36 | 191 |
| Österreich | 10 | 26 | 69 | 62 | 167 |
| Italien | 9 | 27 | 43 | 67 | 146 |
| Malta | 4 | 29 | 39 | 31 | 103 |
| andere | 138 | 219 | 291 | 346 | 994 |



Angabe Expositionsort

