



COVID-19: Lage National, 28.08.2020

Informationen für den Krisenstab

Datenstand	Anzahl	Änderung zum Vortag		Inzidenz (Fälle/ 100.000 Einw.)
		Ganze Zahl	Prozent	
28.08.2020; 0:00 Uhr				
Bestätigte Fälle	239.507	+1.571	+0,66%	288
Verstorbene	9.288	+3	+0,03 %	11,2
Anteil Verstorbene	3,9%			
Genesene	ca. 213.200			
7-Tage Inzidenz	9,9			

DIVI Datenstand 27.08.2020	Anzahl	Änderung zum Vortag
Aktuell ITS	241	+13
Beatmet	140	+7

Schätzung der Reproduktionszahl (R)

- Schätzung der Reproduktionszahl (R):
 - **28.08.2020: 0,94 (95%-Prädiktionsintervall: 0,77 - 1,11)**
 - **27.08.2020: 0,83 (95%-Prädiktionsintervall: 0,67 - 1,02)**
- Schätzung eines stabileren R (7-Tage-R):
 - **28.08.2020: 1,01 (95%-Prädiktionsintervall: 0,90 - 1,10)**
 - **27.08.2020: 0,94 (95%- Prädiktionsintervall: 0,85 - 1,05)**

7-Tages-Inzidenz nach Meldedatum Bundesländer

(Datenstand 28.08.2020 0:00 Uhr)

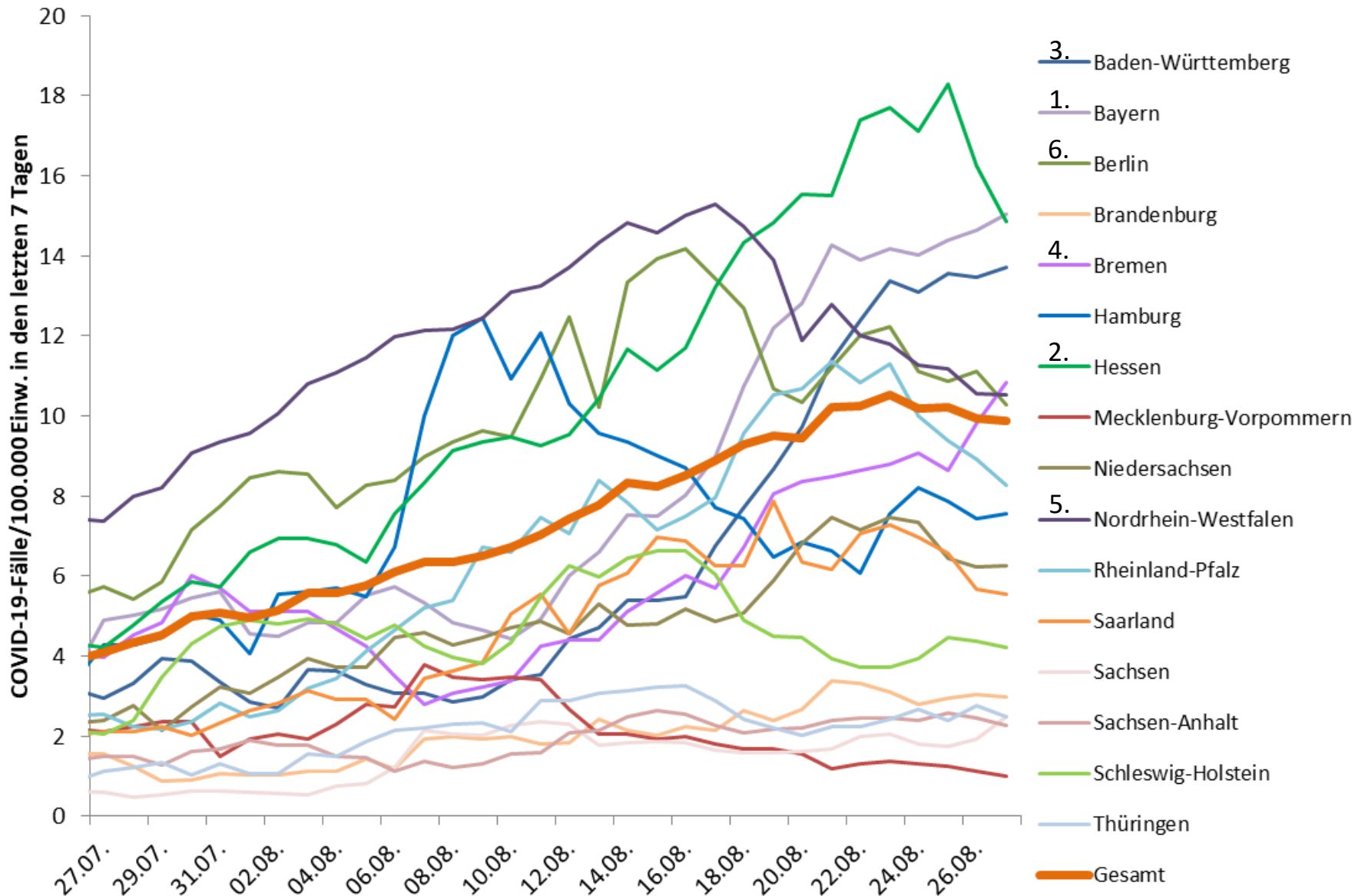

Geografische Verteilung in Deutschland: 7-Tage-Inzidenz



n = 8.211

15 LK mit 7-Tages-Inzidenz >25-50 Fälle/100.000 Einw.

1 LK mit 7-Tages-Inzidenz >50-100 Fälle/100.000 Einw.

0 LK mit 7-Tages-Inzidenz >100-500 Fälle/100.000 Einw.

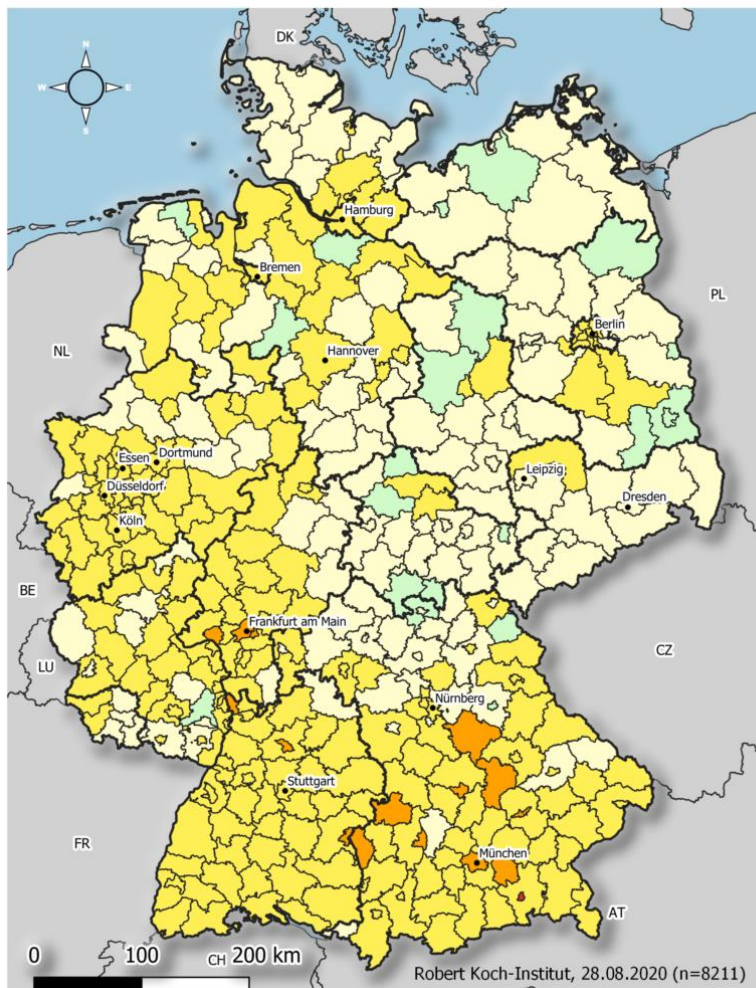

Übermittelte Fälle der letzten

7

Tage

COVID19-AKTIVITÄT
Stand: 28.08.2020

Fälle pro 100.000 Einwohner

- keine Fälle übermittelt [21]
- >0,0 - 5,0 [138]
- >5,0 - 25,0 [237]
- >25,0 - 50,0 [15]
- >50,0 - 100,0 [1]
- >100,0 - 500,0 [n/a]

	Kreis	Fälle	Inzidenz
1	SK Rosenheim	33	52,1
2	SK Wiesbaden	123	44,2
3	SK Heilbronn	50	39,7
4	SK Offenbach	49	38,1
5	SK Ulm	41	32,5
6	LK Dillingen a.d.Donau	31	32,3
7	SK Ingolstadt	43	31,4
8	LK Kelheim	38	31,1
9	SK München	456	31,0
10	SK Augsburg	83	28,1
11	SK Frankfurt am Main	210	27,9
12	LK Neumarkt i.d.OPf.	37	27,7
13	SK Landshut	19	26,2
14	SK Mannheim	81	26,2
15	LK Ebersberg	37	26,0



Anzahl Labortestungen (Datenstand 25.08.2020)



KW* 2020	Anzahl Testungen	Positiv getestet	Positivenrate (%)	Anzahl übermittelnde Labore
Bis einschließlich KW10	124.716	3.892	3,12	90
11	127.457	7.582	5,95	114
12	348.619	23.820	6,83	152
13	361.515	31.414	8,69	151
14	408.348	36.885	9,03	154
15	380.197	30.791	8,10	164
16	331.902	22.082	6,65	168
17	363.890	18.083	4,97	178
18	326.788	12.608	3,86	175
19	403.875	10.755	2,66	182
20	432.666	7.233	1,67	183
21	353.467	5.218	1,48	179
22	405.269	4.310	1,06	178
23	340.986	3.208	0,94	176
24	326.645	2.816	0,86	172
25	387.484	5.309	1,37	175
26	466.459	3.670	0,79	179
27	504.082	3.080	0,61	149
28	510.103	2.990	0,59	178
29	538.229	3.483	0,65	176
30	572.311	4.506	0,79	181
31	580.064	5.661	0,98	167
32	733.608	7.318	1,00	167
33	891.988	8.661	0,97	188
34	987.423	8.655	0,88	182
Summe	11.208.091	274.030		

KW*, für die die Angabe prognostisch erfolgt ist:	Anzahl übermittelnde Labore	Testkapazität pro Tag	Neu ab KW15: wöchentliche Kapazität anhand von Wochenarbeitstagen
KW11	28	7.115	-
KW12	93	31.010	-
KW13	111	64.725	-
KW14	113	103.515	-
KW15	132	116.655	-
KW16	112	123.304	730.156
KW17	126	136.064	818.426
KW18	133	141.815	860.494
KW19	137	153.698	964.962
KW20	134	157.150	1.038.223
KW21	136	159.418	1.050.676
KW22	143	156.824	1.017.179
KW23	137	161.911	1.083.345
KW24	139	168.748	1.092.448
KW25	138	166.445	1.099.355
KW26	137	169.473	1.112.075
KW27	137	169.501	1.118.354
KW28	145	176.898	1.174.960
KW29	146	176.046	1.178.008
KW30	145	177.687	1.182.599
KW31	145	180.539	1.203.852
KW32	149	177.442	1.167.188
KW33	151	183.977	1.220.992
KW34	157	191.768	1.267.655
KW35	163	210.142	1.402.475

In KW 34 70 Labore Rückstau von insg. 27.828 abzuarbeitenden Proben, 50 Labore Lieferschwierigkeiten für Reagenzien



Wöchentliche Sterbefallzahlen in Deutschland

Wöchentliche Sterbefallzahlen in Deutschland

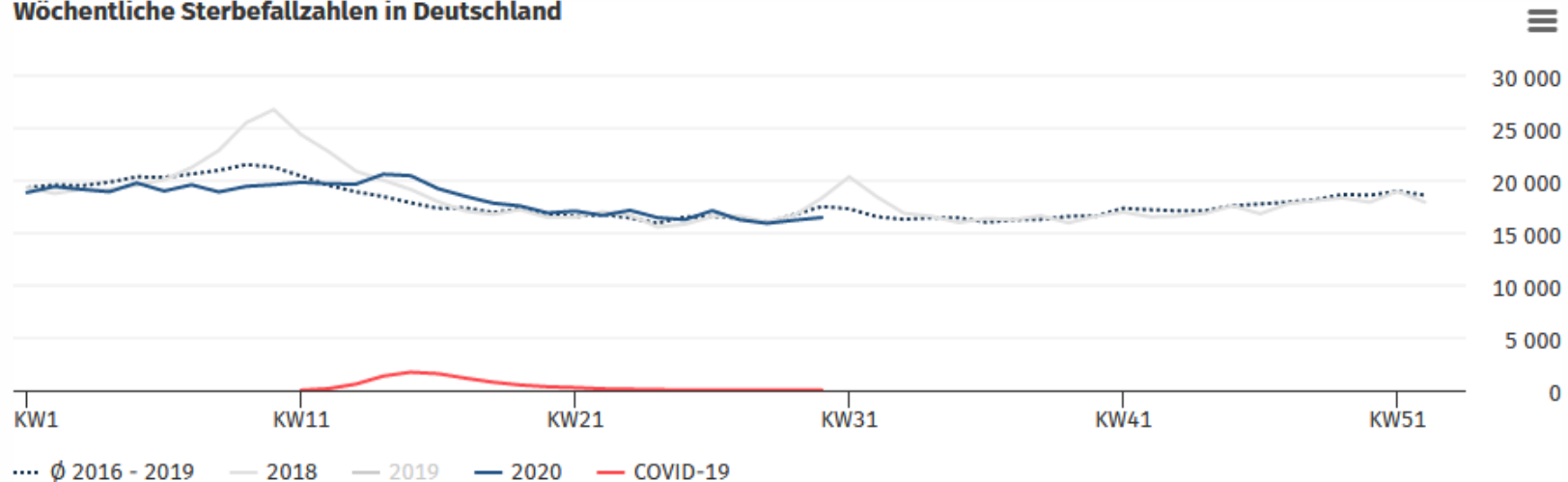

Das Anklicken oder Antippen der Legende blendet Merkmale aus und ein.

Quellen: Sterbefallzahlen insgesamt: Statistisches Bundesamt, COVID-19-Todesfälle: Robert Koch-Institut

© Statistisches Bundesamt (Destatis), 2020

- **Daten bis einschl. KW 30**
- **KW30: 16.484 Todesfälle (+255 zur Vorwoche), ca. 6,0% unter dem Durchschnitt der Vorjahre 2016-19 (Nachmeldungen aber noch möglich)**