



# COVID-19: Lage National, 31.08.2020

## Informationen für den Krisenstab

Datenstand	Anzahl	Änderung zum Vortag		Inzidenz (Fälle/ 100.000 Einw.)
		Ganze Zahl	Prozent	
31.08.2020; 0:00 Uhr				
Bestätigte Fälle	242.381	<b>+610</b>	+0,25%	292
Verstorbene	9.298	<b>+3</b>	+0,03 %	11,2
Anteil Verstorbene	3,8%			
Genesene	ca. 216.200			
7-Tage Inzidenz	9,6			

DIVI Datenstand 31.08.2020	Anzahl	Änderung zum Vortag
Aktuell ITS	246	+1
Beatmet	128	-3

### Schätzung der Reproduktionszahl (R)

- Schätzung der Reproduktionszahl (R):
  - **31.08.2020: 0,94 (95%-Prädiktionsintervall: 0,78 - 1,10)**
  - **30.08.2020: 1,04 (95%-Prädiktionsintervall: 0,86 - 1,27)**
- Schätzung eines stabileren R (7-Tage-R):
  - **31.08.2020: 0,88 (95%-Prädiktionsintervall: 0,80 – 0,96)**
  - **30.08.2020: 0,95 (95%- Prädiktionsintervall: 0,86 - 1,07)**

# 7-Tages-Inzidenz nach Meldedatum Bundesländer

(Datenstand 31.08.2020 0:00 Uhr)

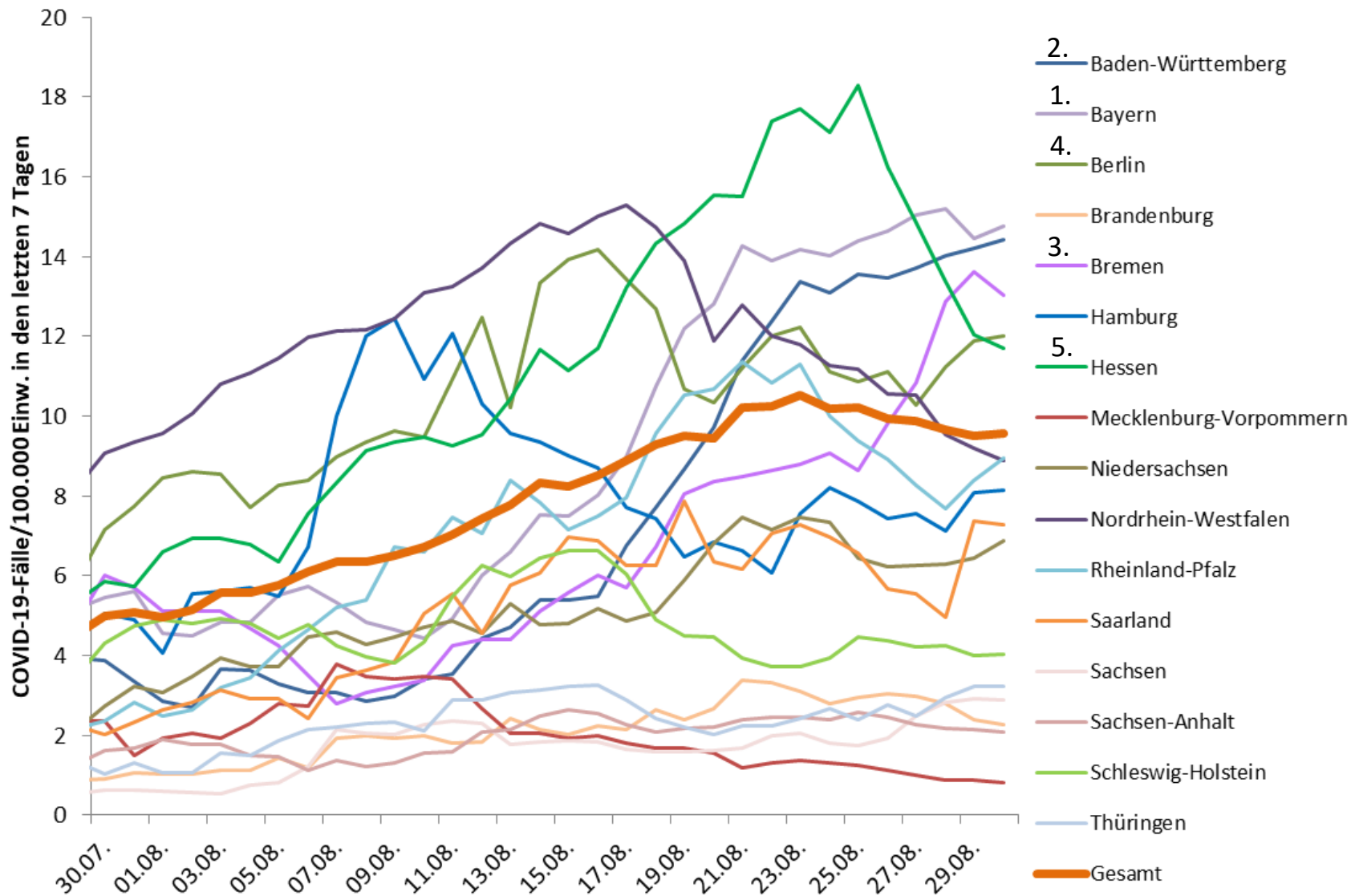

# Geografische Verteilung in Deutschland: 7-Tage-Inzidenz



n =	7.952
16	LK mit 7-Tages-Inzidenz >25-50 Fälle/100.000 Einw.
0	LK mit 7-Tages-Inzidenz >50-100 Fälle/100.000 Einw.
0	LK mit 7-Tages-Inzidenz >100-500 Fälle/100.000 Einw.

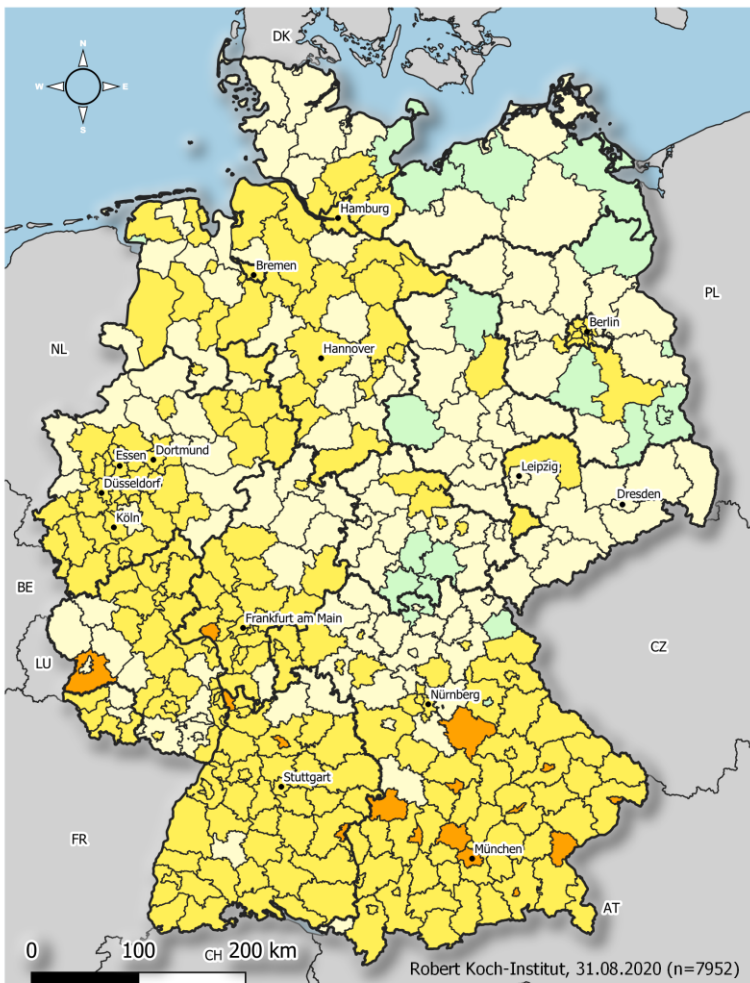

**Übermittelte Fälle der letzten**

7

**Tage**

**COVID19-AKTIVITÄT**  
**Stand: 31.08.2020**

Fälle pro 100.000 Einwohner

- keine Fälle übermittelt [20]
- >0,0 - 5,0 [138]
- >5,0 - 25,0 [238]
- >25,0 - 50,0 [16]
- >50,0 - 100,0 [n/a]
- >100,0 - 500,0 [n/a]

	Kreis	Fälle	Inzidenz
1	SK Rosenheim	25	39,5
2	LK Trier-Saarburg	58	38,9
3	SK Heilbronn	47	37,3
4	SK Wiesbaden	99	35,6
5	SK Ingolstadt	48	35,0
6	SK München	501	34,0
7	LK Dachau	47	30,5
8	SK Passau	16	30,5
9	SK Landshut	21	29,0
10	SK Mannheim	88	28,4
11	SK Straubing	13	27,2
12	LK Neumarkt i.d.OPf.	36	27,0
13	SK Augsburg	79	26,8
14	LK Dillingen a.d.Donau	25	26,0
15	SK Ulm	32	25,3



# Anteil COVID-19-Fälle mit Expositionsort im Ausland, nach Meldewoche, Stand 31.08.2020, 0:00 Uhr

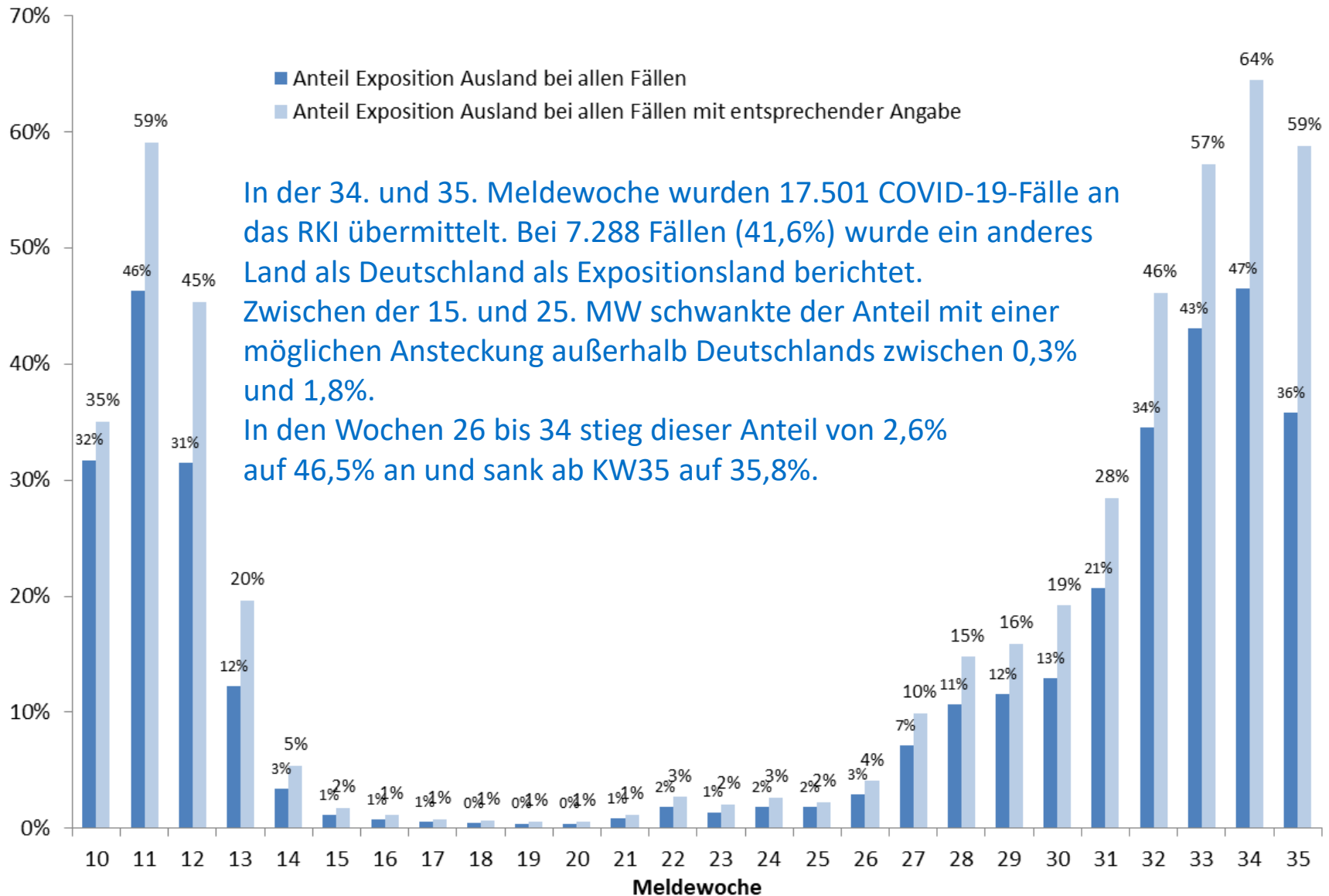

In der 34. und 35. Meldewoche wurden 17.501 COVID-19-Fälle an das RKI übermittelt. Bei 7.288 Fällen (41,6%) wurde ein anderes Land als Deutschland als Expositionsland berichtet. Zwischen der 15. und 25. MW schwankte der Anteil mit einer möglichen Ansteckung außerhalb Deutschlands zwischen 0,3% und 1,8%. In den Wochen 26 bis 34 stieg dieser Anteil von 2,6% auf 46,5% an und sank ab KW35 auf 35,8%.

# Anteil der COVID-19-Fälle mit Exposition im Ausland, nach Altersgruppen, Meldewoche 34 & 35, Stand 31.08.2020, 0:00 Uhr

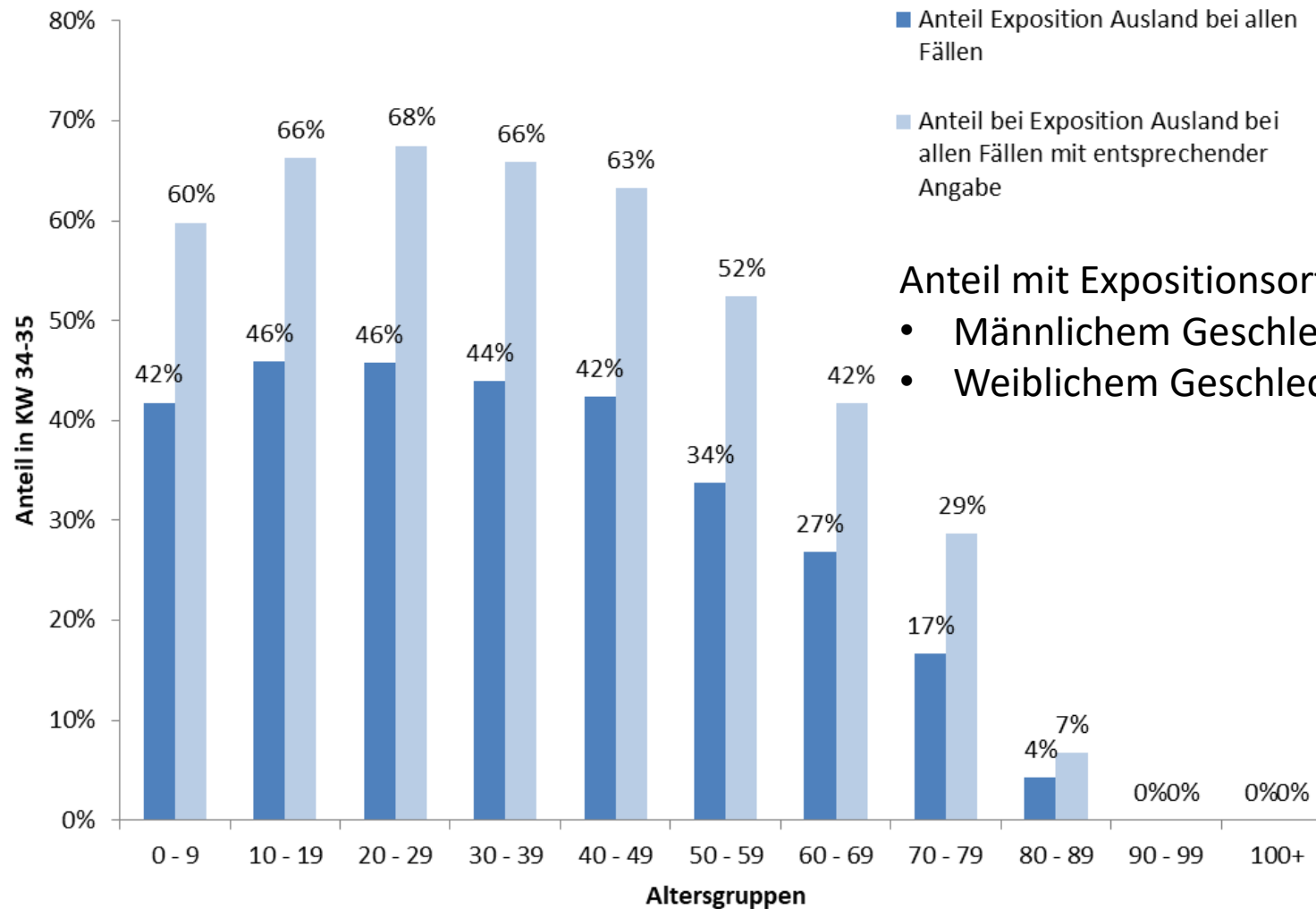

Anteil mit Expositionsort im Ausland bei

- Männlichem Geschlecht: 57%
- Weiblichem Geschlecht: 43%

# Am häufigsten genannte Expositionsländer der in den Meldewochen 32-35 übermittelten COVID-19-Fälle, Stand 31.08.2020, 0:00 Uhr



Expositionsland	KW32	KW33	KW34	KW35	Gesamt
Deutschland	2527	2636	2578	2074	9815
Kosovo	564	829	919	580	2892
Kroatien	235	581	1075	668	2559
Türkei	393	658	473	261	1785
Bosnien und Herzegowina	81	160	274	153	668
Spanien	76	119	281	165	641
Bulgarien	117	169	177	61	524
Rumänien	56	109	166	153	484
Frankreich	30	59	149	110	348
Mazedonien	54	81	125	64	324
Albanien	44	67	105	54	270
Italien	29	43	87	52	211
Serbien	45	79	63	19	206
Polen	66	58	42	40	206
Österreich	26	70	74	33	203
Ukraine	24	24	45	43	136
andere	227	312	455	389	1383