



# COVID-19: Lage National, 04.09.2020

## Informationen für den Krisenstab

Datenstand	Anzahl	Änderung zum Vortag		Inzidenz (Fälle/ 100.000 Einw.)
		Ganze Zahl	Prozent	
04.09.2020; 0:00 Uhr				
Bestätigte Fälle	246.948	+782	+0,32%	297
Verstorbene	9.319	-2	-0,02 %	11,2
Anteil Verstorbene	3,8%			
Genesene	ca. 221.900			
7-Tage Inzidenz	7,8			

DIVI Datenstand 03.09.2020	Anzahl	Änderung zum Vortag
Aktuell ITS	223	-5
Beatmet	127	2

### Schätzung der Reproduktionszahl (R)

- Schätzung der Reproduktionszahl (R):
  - 04.09.2020: 0,68 (95%-Prädiktionsintervall: 0,53 – 0,86)
  - 03.09.2020: 0,77 (95%-Prädiktionsintervall: 0,63 - 0,97)
- Schätzung eines stabileren R (7-Tage-R):
  - 04.09.2020: 0,82 (95%- Prädiktionsintervall: 0,74 – 0,91)
  - 03.09.2020: 0,91 (95%- Prädiktionsintervall: 0,83 – 1,03)

# 7-Tages-Inzidenz nach Meldedatum Bundesländer

(Datenstand 04.09.2020 0:00 Uhr)

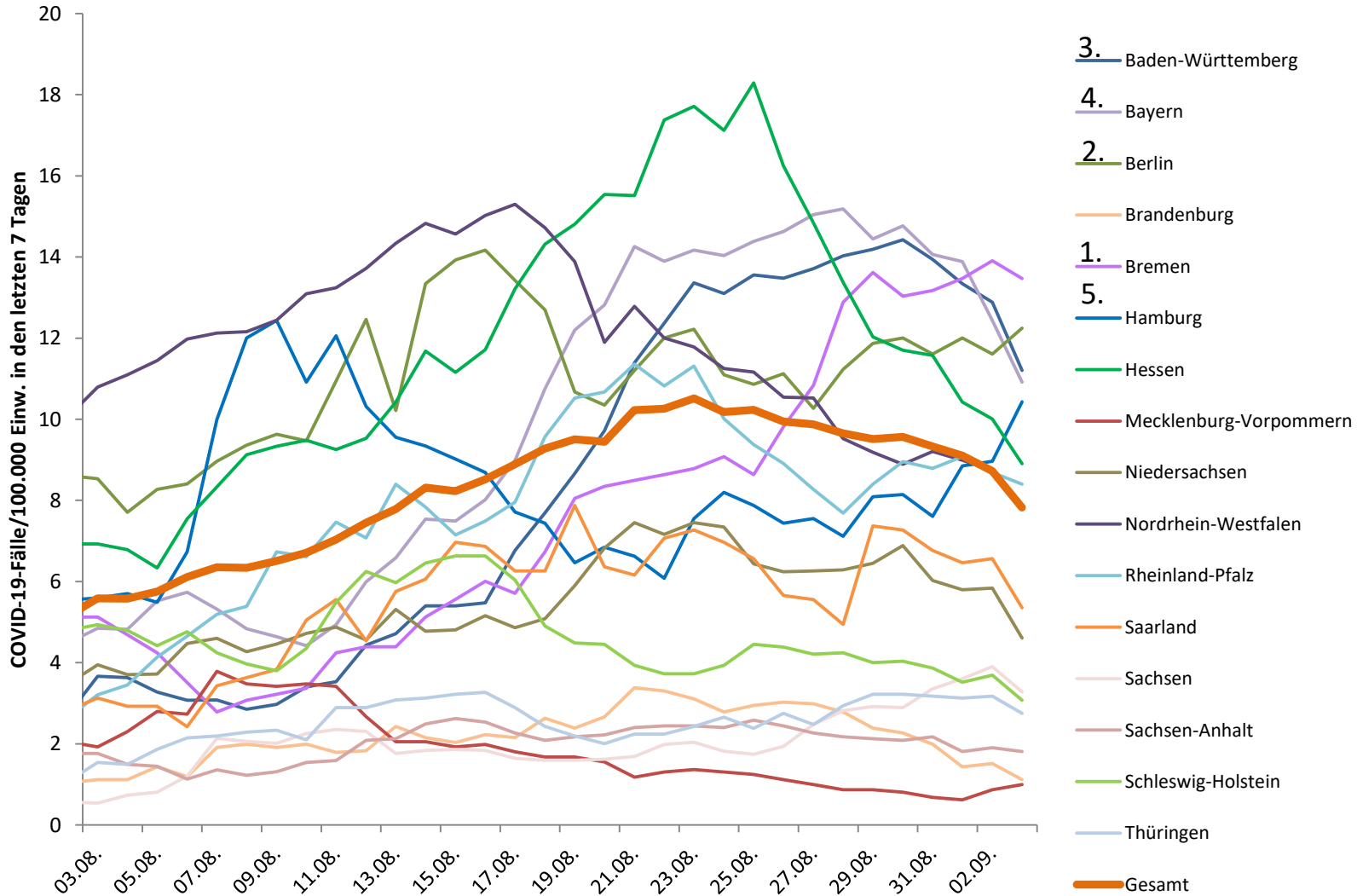

# Geografische Verteilung in Deutschland: 7-Tage-Inzidenz



n = 6.504

6 LK mit 7-Tages-Inzidenz >25-50 Fälle/100.000 Einw.

0 LK mit 7-Tages-Inzidenz >50-100 Fälle/100.000 Einw.

0 LK mit 7-Tages-Inzidenz >100-500 Fälle/100.000 Einw.

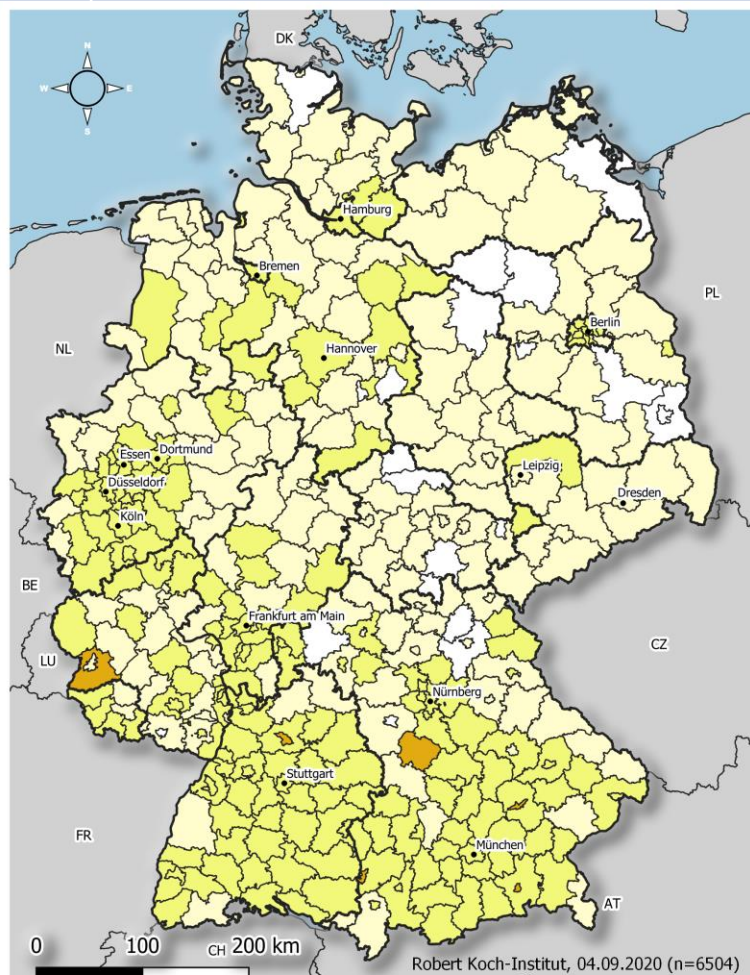

Übermittelte  
Fälle der  
letzten

**7**  
Tage

## COVID19-AKTIVITÄT Stand: 04.09.2020

Fälle pro 100.000 Einwohner

- keine Fälle übermittelt [21]
- >0,0 - 5,0 [184]
- >5,0 - 25,0 [201]
- >25,0 - 50,0 [6]
- >50,0 - 100,0 [n/a]
- >100,0 - 500,0 [n/a]

	Kreis	Fälle	Inzidenz
1	SK Landshut	29	40,1
2	LK Trier-Saarburg	58	38,9
3	SK Memmingen	16	36,5
4	SK Heilbronn	37	29,4
5	LK Weißenburg-Gunzenha	24	25,4
6	SK Rosenheim	16	25,3
7	SK Ingolstadt	34	24,8
8	SK München	363	24,7
9	LK Ahrweiler	32	24,7
10	SK Weiden i.d.OPf.	10	23,5
11	SK Berlin Mitte	87	22,7
12	LK Böblingen	85	21,7
13	LK Günzburg	25	19,9
14	SK Ulm	25	19,8
15	SK Mülheim a.d.Ruhr	33	19,3





KW* 2020	Anzahl Testungen	Positiv getestet	Positivenrate (%)	Anzahl übermittelnde Labore
Bis einschließlich KW10	124.716	3.892	3,12	90
11	127.457	7.582	5,95	114
12	348.619	23.820	6,83	152
13	361.515	31.414	8,69	151
14	408.348	36.885	9,03	154
15	380.197	30.791	8,10	164
16 -25	3.674.226	91.629	2,55	Ø177
26	467.413	3.689	0,79	180
27	506.490	3.104	0,61	151
28	510.551	2.992	0,59	179
29	538.701	3.497	0,65	177
30	572.967	4.534	0,79	182
31	581.037	5.699	0,98	168
32	733.990	7.330	1,00	168
33	891.988	8.661	0,97	188
34	1.053.521	8.903	0,85	193
35	1.101.299	8.178	0,74	181
<b>Summe</b>	<b>12.383.035</b>	<b>282.600</b>		

KW*, für die die Angabe prognostisch erfolgt ist:	Anzahl übermittelnde Labore	Testkapazität pro Tag	Neu ab KW15: wöchentliche Kapazität anhand von Wochenarbeitstagen
KW11	28	7.115	-
KW12	93	31.010	-
KW13	111	64.725	-
KW14	113	103.515	-
KW15	132	116.655	-
KW16 -KW25	Ø134	Ø152.538	Ø975.526
KW26	137	169.473	1.112.075
KW27	137	169.501	1.118.354
KW28	145	176.898	1.174.960
KW29	146	176.046	1.178.008
KW30	145	177.687	1.182.599
KW31	145	180.539	1.203.852
KW32	149	177.442	1.167.188
KW33	151	183.977	1.220.992
KW34	157	191.768	1.267.655
KW35	163	210.142	1.402.475
KW36	168	202.761	1.345.787

Für die KW 35 wurden aus den teilnehmenden Reisetestzentren insgesamt 161.105 Teste berichtet, davon waren 1.573 positiv (0,98%).

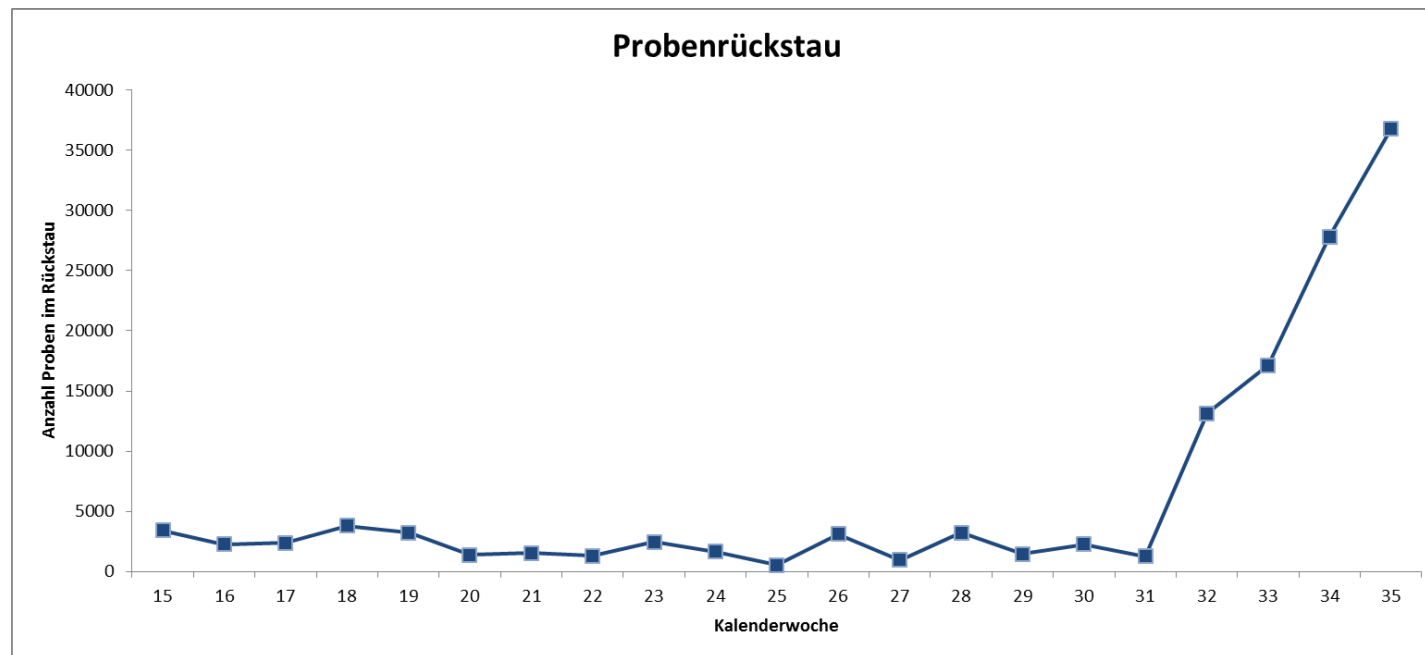

In KW 35 gaben 76/181 Laboren einen Rückstau von insgesamt 36.812 abzuarbeitenden Proben an. 49 Labore nannten Lieferschwierigkeiten für Reagenzien.

In KW35 wurde das erste Mal genannt, dass Mitarbeiter knapp werden und dass Geräte aussteigen (KW mit heißen Außentemperaturen)



# Wöchentliche Sterbefallzahlen in Deutschland

Wöchentliche Sterbefallzahlen in Deutschland

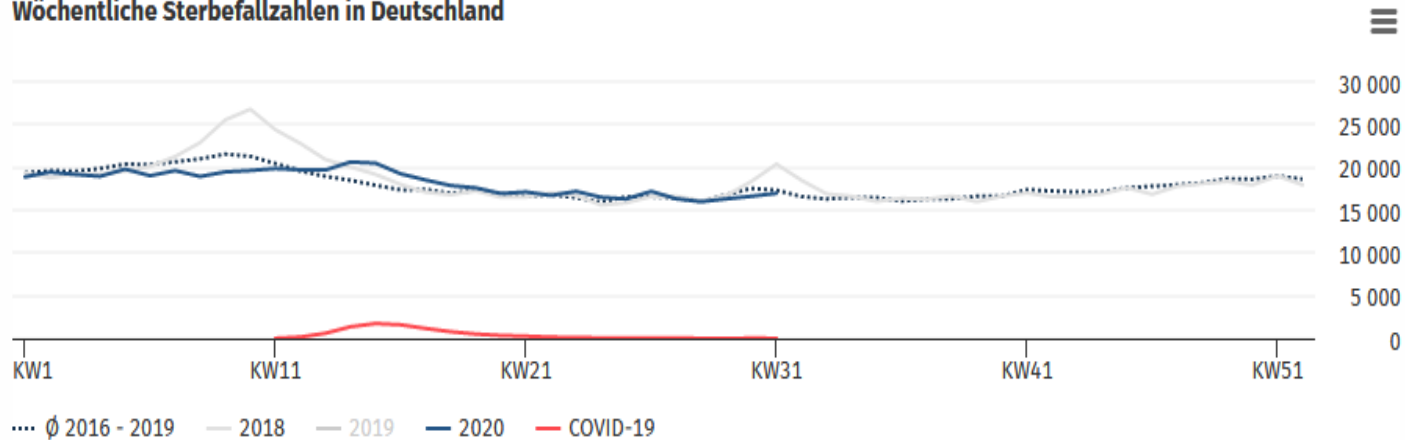

© Statistisches Bundesamt (Destatis), 2020

Stand 04.09. 10:10

- **Daten bis einschl. KW 31**
- **KW31: 16.953 Todesfälle (+341 zur Vorwoche), ca. 2,0% unter dem Durchschnitt der Vorjahre 2016-19 (Nachmeldungen aber noch möglich)**