



COVID-19: Lage National, 09.09.2020

Informationen für den Krisenstab

Datenstand	Anzahl	Änderung zum Vortag		Inzidenz (Fälle/ 100.000 Einw.)
		Ganze Zahl	Prozent	
09.09.2020; 0:00 Uhr				
Bestätigte Fälle	253.474	+1.176	+0,47%	305
Verstorbene	9.338	+9	+0,01%	11,2
Anteil Verstorbene	3,7%			
Genesene	ca. 228.000			
7-Tage Inzidenz	9,4			

DIVI Datenstand 08.09.2020	Anzahl	Änderung zum Vortag
Aktuell ITS	230	+2
Beatmet	130	-4

Schätzung der Reproduktionszahl (R)

- Schätzung der Reproduktionszahl (R):
 - **09.09.2020: 0,88 (95%-Prädiktionsintervall: 0,71 – 1,08)**
 - **08.09.2020: 1,10 (95%-Prädiktionsintervall: 0,90 – 1,31)**
- Schätzung eines stabileren R (7-Tage-R):
 - **09.09.2020: 0,95 (95%-Prädiktionsintervall: 0,86 – 1,04)**
 - **08.09.2020: 0,98 (95%- Prädiktionsintervall: 0,87 – 1,09)**

7-Tages-Inzidenz nach Meldedatum Bundesländer

(Datenstand 09.09.2020 0:00 Uhr)

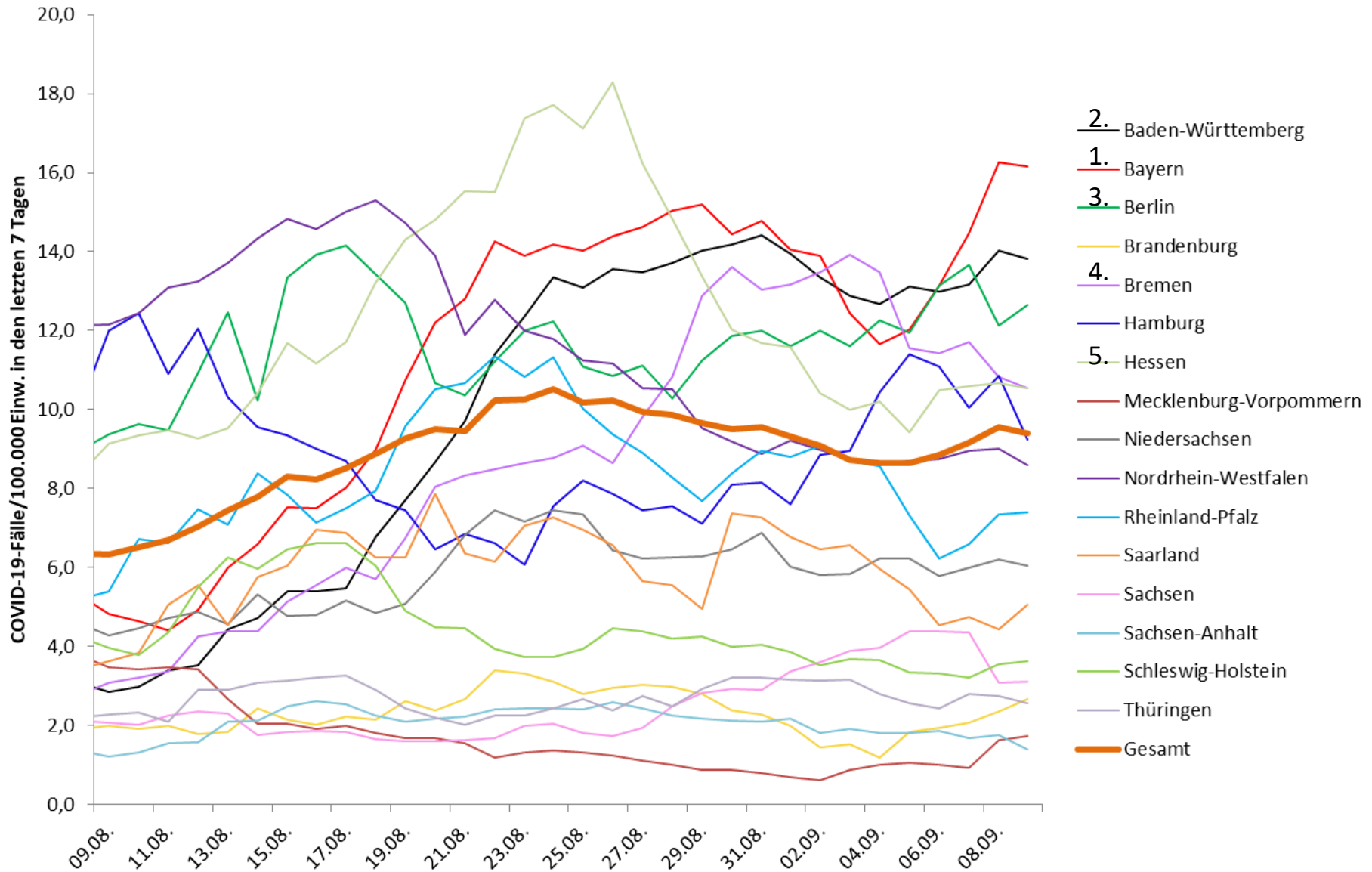

Geografische Verteilung in Deutschland: 7-Tage-Inzidenz



n = 7.810

9 LK mit 7-Tages-Inzidenz >25-50 Fälle/100.000 Einw.

3 LK mit 7-Tages-Inzidenz >50-100 Fälle/100.000 Einw.

0 LK mit 7-Tages-Inzidenz >100-500 Fälle/100.000 Einw.

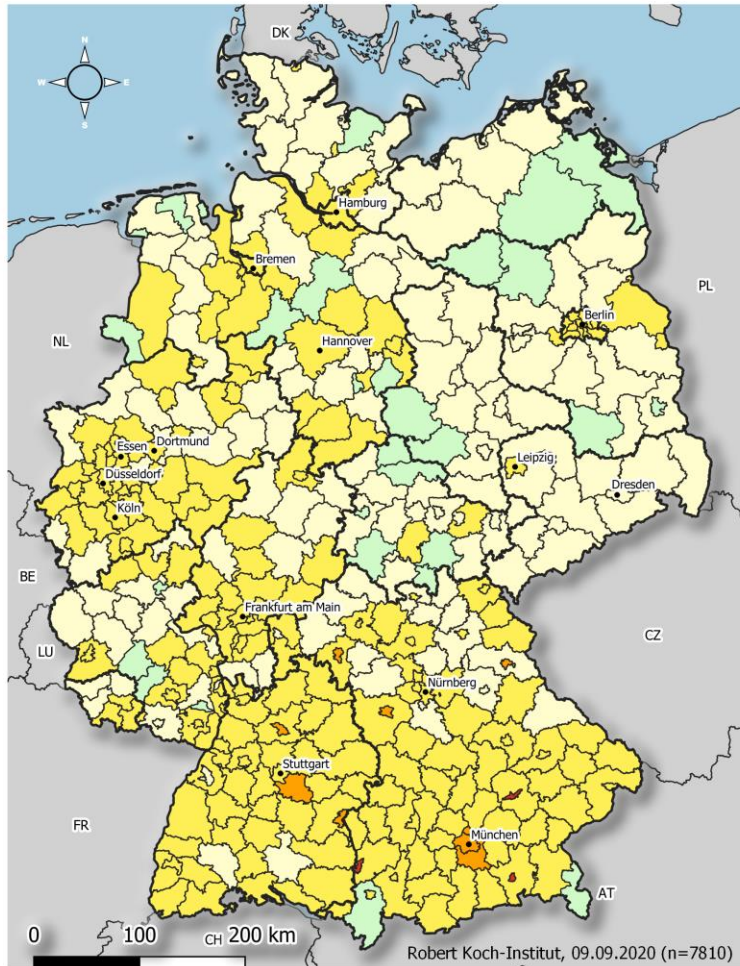

Übermittelte
Fälle der
letzten
7
Tage

COVID19-AKTIVITÄT Stand: 09.09.2020

Fälle pro 100.000 Einwohner

- keine Fälle übermittelt [28]
- >0,0 - 5,0 [141]
- >5,0 - 25,0 [231]
- >25,0 - 50,0 [9]
- >50,0 - 100,0 [3]
- >100,0 - 500,0 [n/a]

	Kreis	Fälle	Inzidenz
1	SK Rosenheim	39	61,6
2	SK Memmingen	25	57,0
3	SK Landshut	38	52,5
4	SK München	526	35,7
5	SK Weiden i.d.OPf.	15	35,3
6	SK Würzburg	42	32,8
7	SK Berlin Friedrichshain-Kr.	85	29,4
8	SK Ulm	35	27,7
9	SK Heilbronn	34	27,0
10	SK Ansbach	11	26,3
11	LK München	89	25,5
12	LK Esslingen	134	25,1
13	LK Mühldorf a.Inn	28	24,3
14	LK Dachau	37	24,0
15	LK Donau-Ries	32	24,0





Vergleich Meldewochen 35 und 36: Fallzahl und Inzidenz nach Bundesland (Datenstand 08.09.2020; 0:00 Uhr)

Bundesland	Meldewoche 35		Meldewoche 36		Änderung im Vergleich zur Vorwoche	
	Anzahl	Inzidenz	Anzahl	Inzidenz	Anzahl	Anteil
Baden-Württemberg	1.774	16	1.631	15	-143	-8%
Bayern	2.125	16	2.168	17	43	+2%
Berlin	477	13	517	14	40	+8%
Brandenburg	67	3	62	2	-5	-7%
Bremen	86	13	80	12	-6	-7%
Hamburg	201	11	226	12	25	+12%
Hessen	791	13	693	11	-98	-12%
Mecklenburg-Vorpommern	13	1	22	1	9	+69%
Niedersachsen	618	8	519	7	-99	-16%
Nordrhein-Westfalen	1.729	10	1.694	9	-35	-2%
Rheinland-Pfalz	408	10	302	7	-106	-26%
Saarland	73	7	47	5	-26	-36%
Sachsen	135	3	183	4	48	+36%
Sachsen-Anhalt	57	3	42	2	-15	-26%
Schleswig-Holstein	120	4	98	3	-22	-18%
Thüringen	72	3	62	3	-10	-14%
Gesamt	8.746	11	8.346	10	-400	-5%

Anteil COVID-19-Fälle mit Expositionsort im Ausland, nach Meldewoche, Stand 08.09.2020, 0:00 Uhr

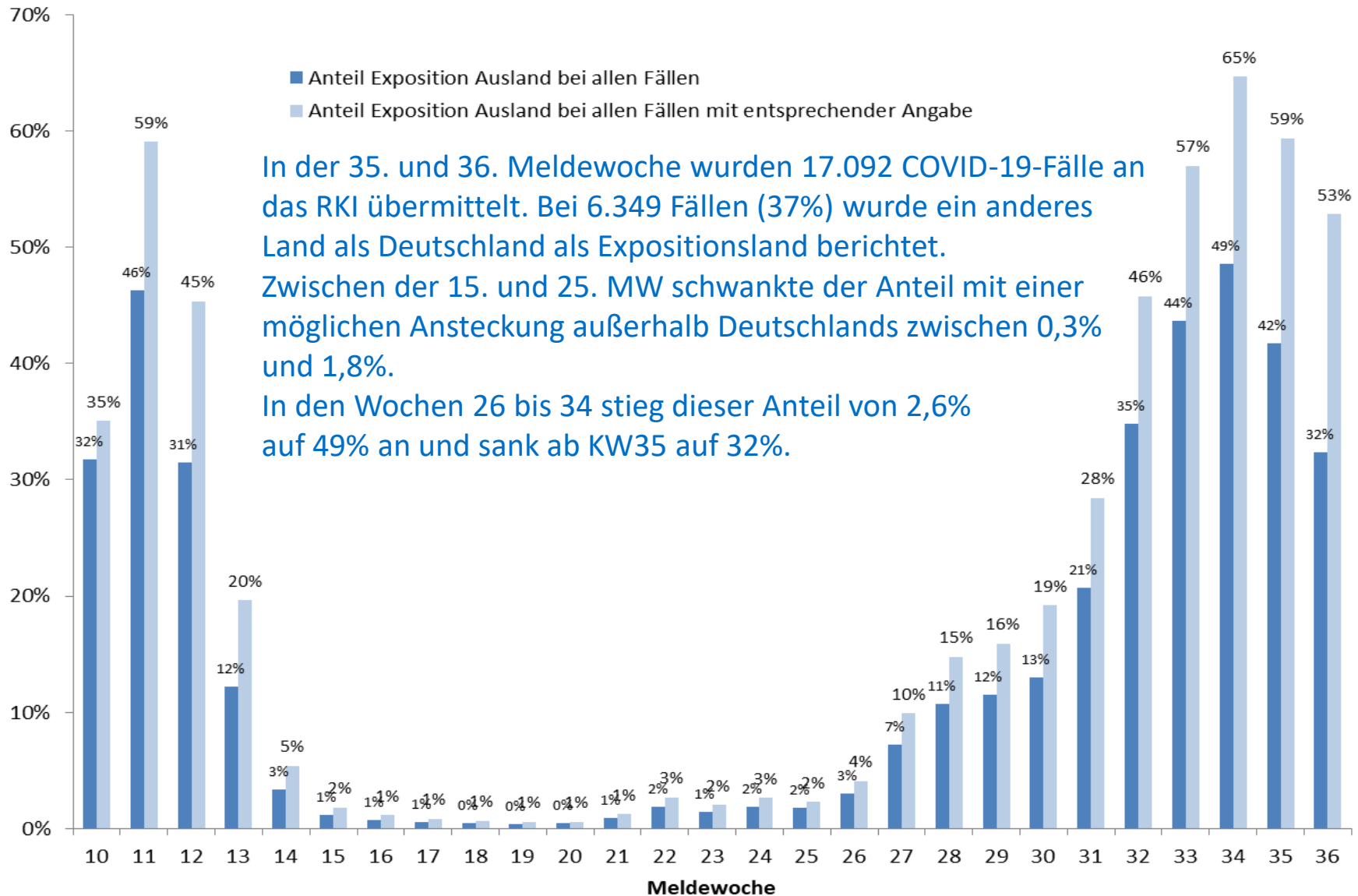

Am häufigsten genannte Expositionsländer der in den Meldewochen 33-36 übermittelten COVID-19-Fälle, Stand 08.09.2020, 0:00 Uhr



Expositionsland	KW33	KW34	KW35	KW36	Gesamt
Deutschland	2.700	2.658	2.586	2.482	10.426
Kroatien	588	1137	861	529	3.115
Kosovo	847	947	733	352	2.879
Türkei	670	490	341	336	1.837
Bosnien und Herzegowina	163	293	203	150	809
Spanien	120	295	202	115	732
Rumänien	111	172	198	182	663
Frankreich	59	155	140	111	465
Bulgarien	171	185	68	39	463
Nordmazedonien	82	127	73	58	340
Italien	43	91	74	104	312
Albanien	65	105	65	65	300
Ungarn	8	40	95	126	269
Österreich	70	77	55	49	251
Griechenland	25	63	58	87	233
Serbien	79	64	24	26	193
Andere	363	463	463	373	1.662

24.949 Nennungen, davon Ausland

14.440 Fälle mit Angabe Exposition Ausland, 14.523 Nennungen