

Top 10 Länder nach Anzahl neuer Fälle in den letzten 7 Tagen

29.309.546 Fälle

928.890 Verstorbene (3,2%)

Land	Fälle kumulativ	Neue Fälle in den letzten 7T	Veränderung % (7T)	7d-Inzidenz/100.000 Ew	R (7T)	Trend
Indien	4.930.236	649.814	10,28	47,56	1,06	▲
Vereinigte Staaten	6.554.820	254.149	-5,75	77,23	1	▼
Brasilien	4.345.610	197.816	-17,41	93,73	0,93	▼
Argentinien	555.524	76.745	9,07	171,38	1,07	▲
Spanien	593.730	68.181	8,76	145,26	1,06	▲
Frankreich	387.252	58.272	21,51	86,96	1,14	▲
Kolumbien	721.892	50.044	-11,71	99,41	0,92	▼
Peru	733.860	42.285	6,95	130,07	1,04	▲
Russische Föderation	1.068.320	37.630	6,39	25,8	1,06	▲
Mexiko	671.716	34.207	-9,86	26,81	0,95	▼

Globale Situation

Figure 1: Number of COVID-19 cases reported weekly by WHO Region, and global deaths, 30 December 2019 through 13 September 2020**

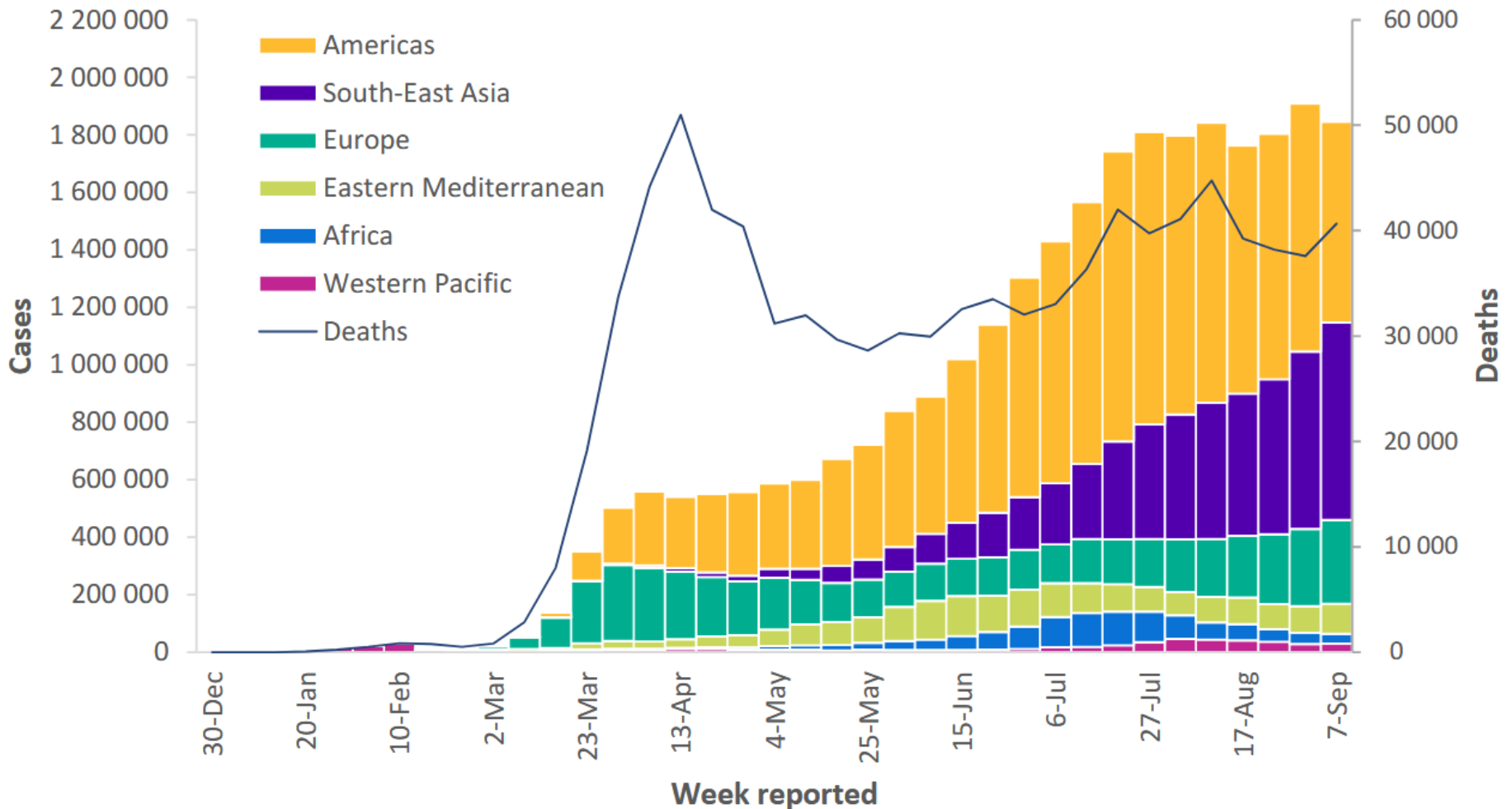

7-Tages-Inzidenz pro 100.000 Einwohner

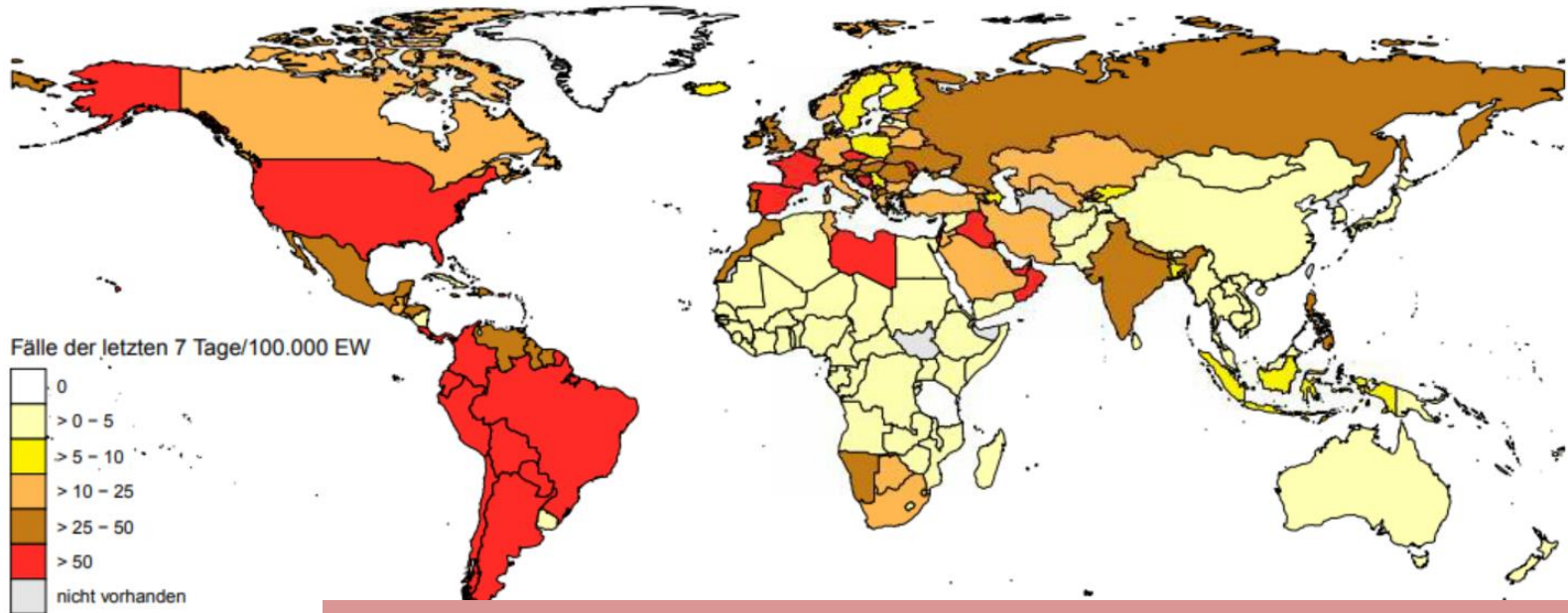

40 Länder/Territorien mit einer 7-Tages-Inzidenz > 50 Fälle / 100.000 Ew.

Afrika

Land	Inzidenz 7T
Cabo Verde	87,46
Libyen	69,08

Ozeanien

Land	Inzidenz 7T
Guam	153,02
Französisch Polynesien	116,73

Amerika

Land	Inzidenz 7T
Aruba	543,69
Argentinien	171,38
Costa Rica	169,8
Peru	130,07
Turks and Caicos islands	128,29
Panama	108,94
Bahamas	108,6
Kolumbien	99,41
Brasilien	93,73

Puerto Rico	80,96
Sint Maarten (Niederländischer Teil)	77,85
Vereinigte Staaten	77,23
Paraguay	71,17
Chile	64,16
Trinidad and Tobago	61,94
Bolivien	52,24
Ecuador	50,76

Asien

Land	Inzidenz 7T
Israel	297,26
Bahrain	257,8
Kuwait	120,87
Palästina	110,35
Malediven	108,48
Irak	75,79
VAE	59,49
Libanon	58,8
Oman	58,17
Katar	57,45

Europa

Land	Inzidenz 7T
Andorra	232,35
Montenegro	199,46
Spanien	145,26
Frankreich	86,96
Tschechische Republik	79,87
Republik Moldau	77,96
Monaco	72,54
Malta	61,8
Bosnia and Herzegovina	59,68

Quelle: ECDC, Stand: 15.09.2020

Subregionen in EU/EEA/UK und CH mit 7d-Inzidenz >50/100.000 Ew.

Länder: Andorra, Belgien (1), Dänemark (1), Frankreich (8), Irland (1), Kroatien (6), Malta, Monaco, Niederlande (2), Norwegen (1), Österreich (3), Portugal (1), Rumänien (12), Schweiz (3), Slowenien (1), Spanien (18), Tschechien (12), Ungarn (4)

Seit dem letzten Bericht (Stand 14.09.) NEU auf der Liste

Land	Region/Provinz	Inzidenz pro 100.000 Ew (7d)	Fälle (7d)	Trend	Risikogebiet laut RKI
Frankreich	Normandie	51,70	1722	▲	
Irland	Dublin	55,22	744	▲	
Malta	Malta	55,72	275	▲	
Österreich	Vorarlberg	50,22	198	▲	
Rumänien	Suceava	50,28	314	▲	
Slowenien	Primorsko-notranjska	55,19	29	▲	
Tschechien	Liberecký	54,25	240	▲	
	Olomoucký	52,33	331	▲	
Ungarn	Fejér	51,71	216	▲	
	Győr-Moson-Sopron	50,09	234	▲	
	Pest	50,51	646	▲	

Hintergrund

Länder mit >70.000 neue Fälle in den letzten 7 Tagen

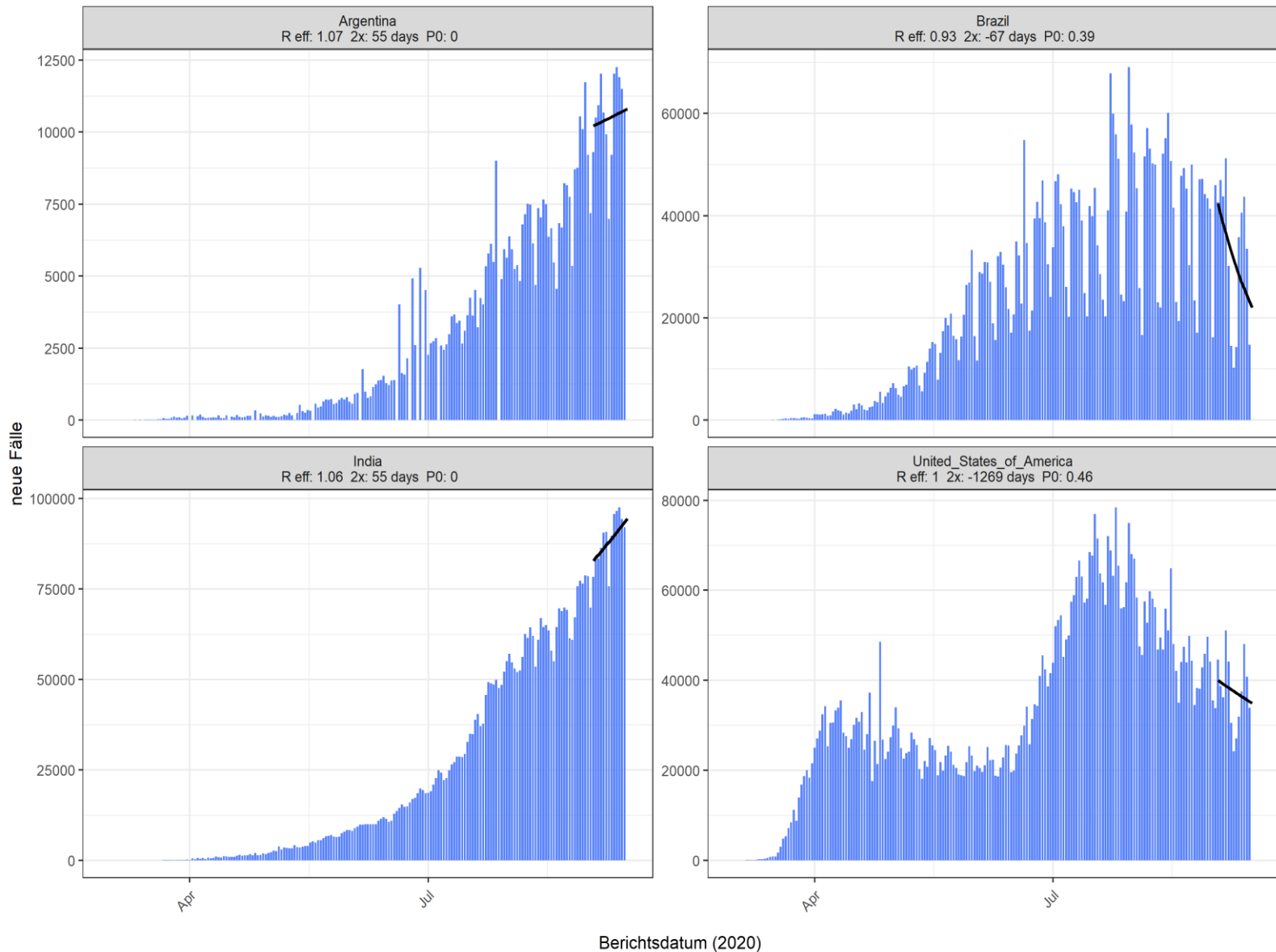

7-Tages-Inzidenz pro 100.000 Einwohner, WHO EURO (Subnational)



COVID-19 cases reported in the last seven days*
08 September - 14 September

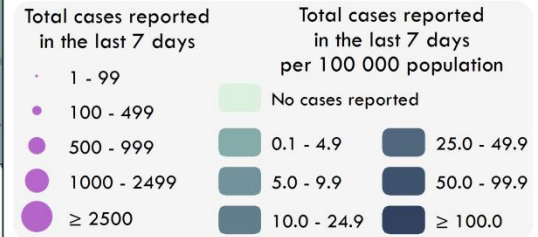
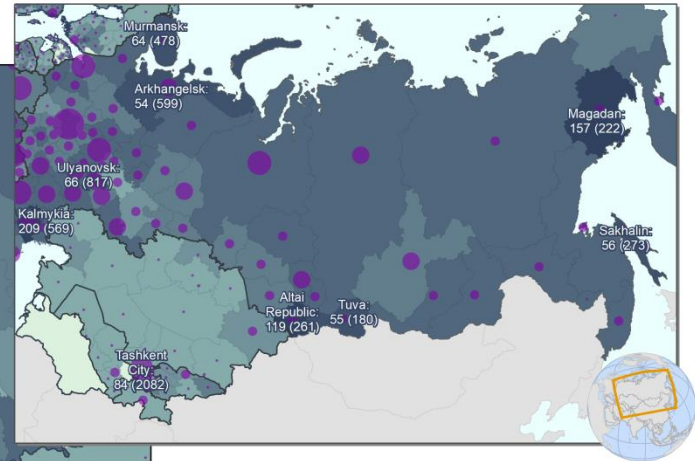
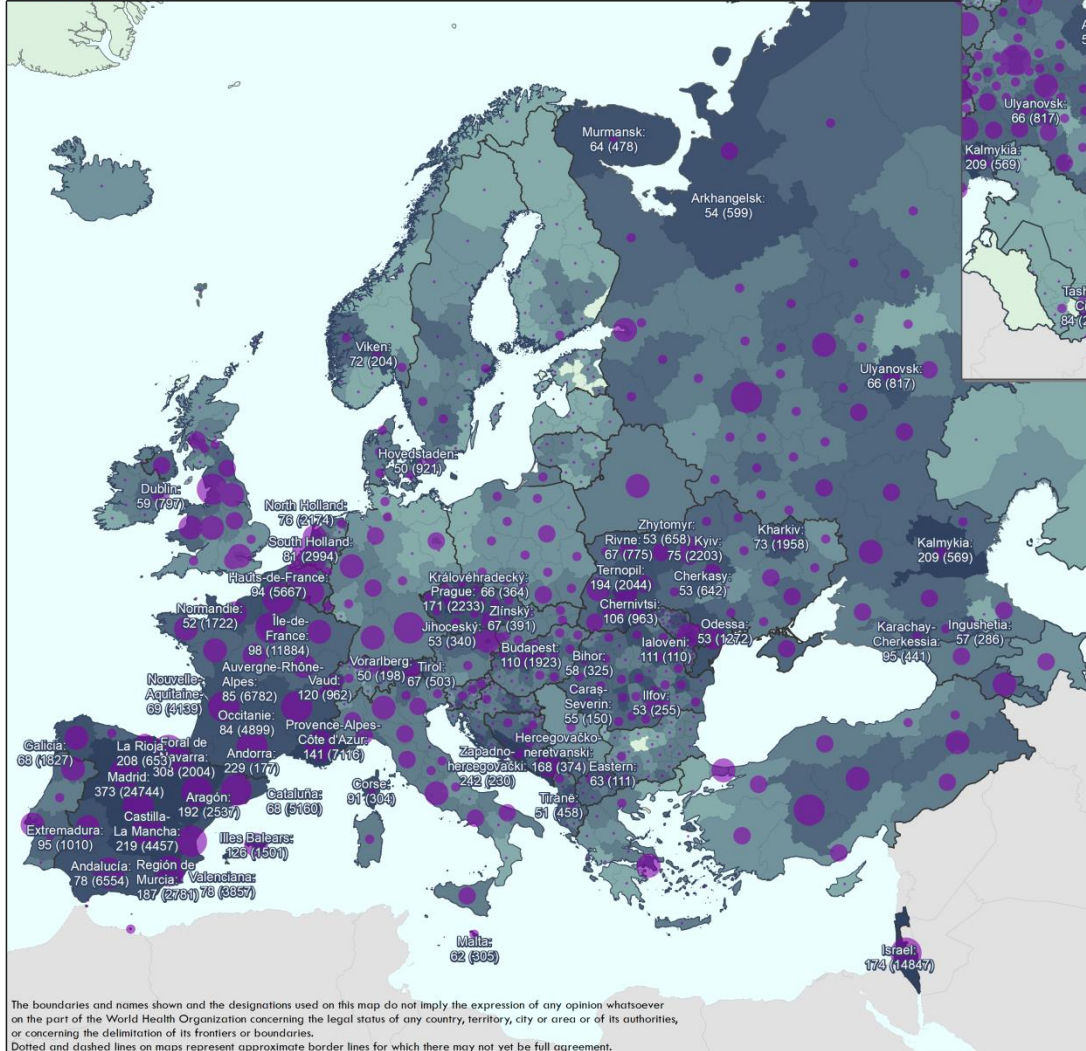

Data under review for retroactive adjustment by national authorities: Data unavailable:

Map labels indicate certain regions with more than 50 new cases per 100 000 population: Region: 7-day cases per 100k (7-day cases)

* The 7-day window typically varies ± 1 day due to data reporting times. If the latest available update for a region was more than 7 days ago, the region appears as "Data unavailable."
 COVID-19 data sourced from the European Commission Crisis Management Laboratory (ECML) COVID project managed by the Joint Research Centre (JRC); publicly available information shared by National Authorities and ECDC; and data reported to WHO under the International Health Regulations (IHR 2005).
 Geographic boundaries and population estimates sourced from the Eurostat NUTS 2016 Classifications, WHO Administrative boundaries, the Humanitarian Data Exchange (HDX), and National Authoritative sources. Geographic units may be aggregated during processing to align with COVID-19 data.
 The sum of subnational cases may be significantly lower than official national totals, as not all cases can be traced to a subnational location.

Map production: 15 September 2020 Contact: eurohr@who.int

The boundaries and names shown and the designations used on this map do not imply the expression of any opinion whatsoever on the part of the World Health Organization concerning the legal status of any country, territory, city or area or of its authorities, or concerning the delimitation of its frontiers or boundaries. Dotted and dashed lines on maps represent approximate border lines for which there may not yet be full agreement.

Subregionen in der EU/EEA/UK-Region und Schweiz mit einer 7-Tages-Inzidenz >50 pro 100.000 EW

Land	Region/Provinz	Inzidenz7T	Fälle7T	Trend7T (%)*	Risikogebiet laut RKI
Albanien	Lezhë	56,71	71	16.39	2020-06-15
	Tiranë	51,16	458	2.00	2020-06-15
Andorra	Andorra	229,44	177	108.24	2020-08-26
Belgien	Brussels	99,07	1204	28.09	2020-08-21
Bosnien und Herzegowina	Hercegovnačko-neretvanski	168,46	374	10.65	2020-06-15
	Kanton 10	104,60	88	-39.73	2020-06-15
	Zapadno-hercegovački	242,37	230	65.47	2020-06-15
	Zeničko-dobojski	76,01	277	109.85	2020-06-15
Dänemark	Hovedstaden	50,18	921	143.01	
Frankreich	Auvergne-Rhône-Alpes	85,33	6782	18.46	2020-09-09
	Corse	90,76	304	-5.59	2020-09-09
	Hauts-de-France	94,39	5667	34.00	
	Île-de-France	97,61	11884	-15.15	2020-08-24
	Normandie	51,70	1722	22.04	
	Nouvelle-Aquitaine	69,48	4139	-4.96	2020-09-09
	Occitanie	83,81	4899	16.84	2020-09-09
	Provence-Alpes-Côte d'Azur	141,45	7116	-2.16	2020-08-24
Irland	Dublin	59,15	797	63.32	
Kroatien	Brodsko-Posavska	51,87	72	10.77	
	Dubrovačko-neretvanska	72,47	88	-33.33	2020-09-09
	Požeško-slavonska	77,58	52	20.93	2020-09-09
	Splitsko-Dalmatinska	81,08	363	-30.33	2020-08-20
	Virovitičko-podravska	72,46	54	116.00	
	Zadarska	56,54	95	-3.06	2020-08-20
Malta	Malta	61,80	305	61.38	
Monaco	Monaco	61,59	24	100.00	
Montenegro	Montenegro	188,05	1170	23.42	2020-06-15

Quelle: WHO EURO, Stand: 15.09.2020

Subregionen in der EU/EEA/UK-Region und Schweiz mit einer 7-Tages-Inzidenz >50 pro 100.000 EW

Land	Region/Provinz	Inzidenz7T	Fälle7T	Trend7T (%)*	Risikogebiet laut RKI
Niederlande	North Holland	76,19	2174	47.39	
	South Holland	80,72	2994	50.91	
Nordmazedonien	Eastern	62,57	111	-33.93	2020-06-15
	Northeastern	51,65	91	9.64	2020-06-15
Norwegen	Viken	72,05	204	-35.03	
Österreich	Tirol	66,65	503	68.23	
	Vorarlberg	50,22	198	115.22	
	Wien	108,88	2066	70.18	
Portugal	Lisbon	71,11	2024	64.15	
Rumänien	Bacău	55,71	326	-28.67	2020-08-12
	Bihor	57,89	325	0.31	2020-08-07
	Braşov	57,41	317	6.73	2020-08-12
	Brăila	59,06	171	-5.52	2020-08-12
	Bucureşti	74,05	1355	-3.56	2020-08-12
	Caraş-Severin	55,29	150	-4.46	
	Ilfov	52,55	255	19.72	2020-08-12
	Neamţ	54,55	241	-1.23	
	Prahova	52,37	376	-8.52	2020-08-12
	Suceava	50,28	314	16.30	
	Vâlcea	65,42	229	15.08	2020-08-20
	Vaslui	60,72	227	-11.67	2020-08-12
Schweiz	Fribourg	72,79	232	6.42	
	Geneva	70,47	352	12.10	2020-09-09
	Vaud	120,38	962	36.26	2020-09-09
Slowenien	Primorsko-notranjska	55,19	29	1350.00	

Land	Region/Provinz	Inzidenz7T	Fälle7T	Trend7T (%)*	Risikogebiet laut RKI
Spanien	Andalucía	77,77	6554	4.45	2020-08-14
	Aragón	192,11	2537	-4.41	2020-08-14
	Canarias	75,90	1675	-20.84	2020-09-02
	Cantabria	148,55	864	20.17	2020-08-14
	Castilla-La Mancha	219,03	4457	48.07	2020-08-14
	Castilla y León	174,31	4197	31.57	2020-08-14
	Cataluña	68,20	5160	-37.20	2020-08-14
	Ciudad Autónoma de Ceuta	91,95	78	30.00	2020-08-14
	Ciudad Autónoma de Melilla	212,54	180	56.52	2020-08-14
	Comunidad de Madrid	372,56	24744	21.99	2020-08-14
	Comunidad Foral de Navarra	308,33	2004	78.45	2020-08-14
	Comunidad Valenciana	77,53	3857	2.96	2020-08-14
	Extremadura	94,80	1010	1.20	2020-08-14
	Galicia	67,66	1827	18.87	2020-08-14
	Illes Balears	126,32	1501	12.27	2020-08-14
	La Rioja	208,25	653	23.67	2020-08-14
	País Vasco	172,51	3757	-6.68	2020-08-14
	Región de Murcia	186,94	2781	16.80	2020-08-14
	Tschechische Republik	Jihoceský	52,95	340	29.77
Jihomoravský		65,34	776	67.97	
Karlovarský		71,89	212	161.73	
Královéhradecký		66,06	364	158.16	
Liberecký		54,25	240	116.22	
Olomoucký		52,33	331	318.99	
Pardubický		88,22	459	130.65	
Plzenský		83,98	491	139.51	
Prague		170,64	2233	98.31	
Stredoceský		110,64	1515	122.47	
Vysocina		62,64	319	26.59	
Zlínský		67,08	391	265.42	
Ungarn	Budapest	109,74	1923	47.13	
	Fejér	51,71	216	77.05	
	Győr-Moson-Sopron	50,09	234	141.24	
	Pest	50,51	646	50.93	