

Top 10 Länder nach Anzahl neuer Fälle in den letzten 7 Tagen

29.902.487 Fälle

941.291 Verstorbene (3,2%)

Land	Fälle kumulativ	Neue Fälle in den letzten 7T	Veränderung % (7T)	7d-Inzidenz/100.000 Ew	R (7T)	Trend
Indien	5.118.253	652.390	6,52	47,74	1,04	▲
Vereinigte Staaten	6.630.891	271.171	10,54	82,41	1,08	▲
Brasilien	4.419.083	221.194	10,58	104,81	1,08	▲
Argentinien	577.325	77.304	7,67	172,63	1,05	▲
Spanien	614.360	70.981	11,21	151,23	1,07	▲
Frankreich	404.888	60.787	19,01	90,71	1,12	▲
Kolumbien	736.377	49.521	-7,47	98,37	0,95	▼
Russische Föderation	1.079.519	43.730	42,03	29,98	1,2	▲
Peru	744.400	41.624	5,81	128,03	1,03	▲
Mexiko	680.931	33.424	-8,55	26,2	0,95	▼

Länder mit >70.000 neue Fälle in den letzten 7 Tagen

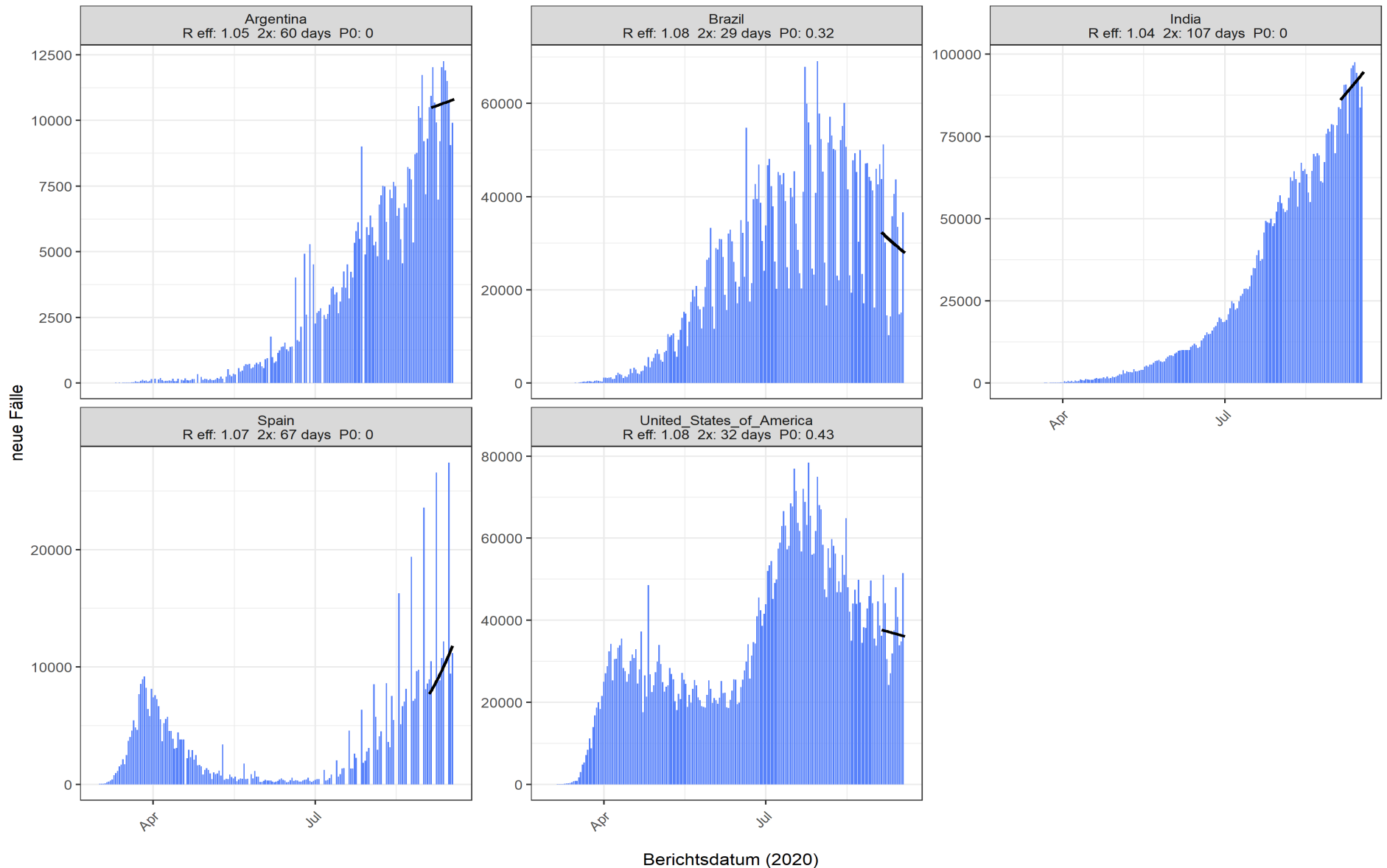

7-Tages-Inzidenz pro 100.000 Einwohner

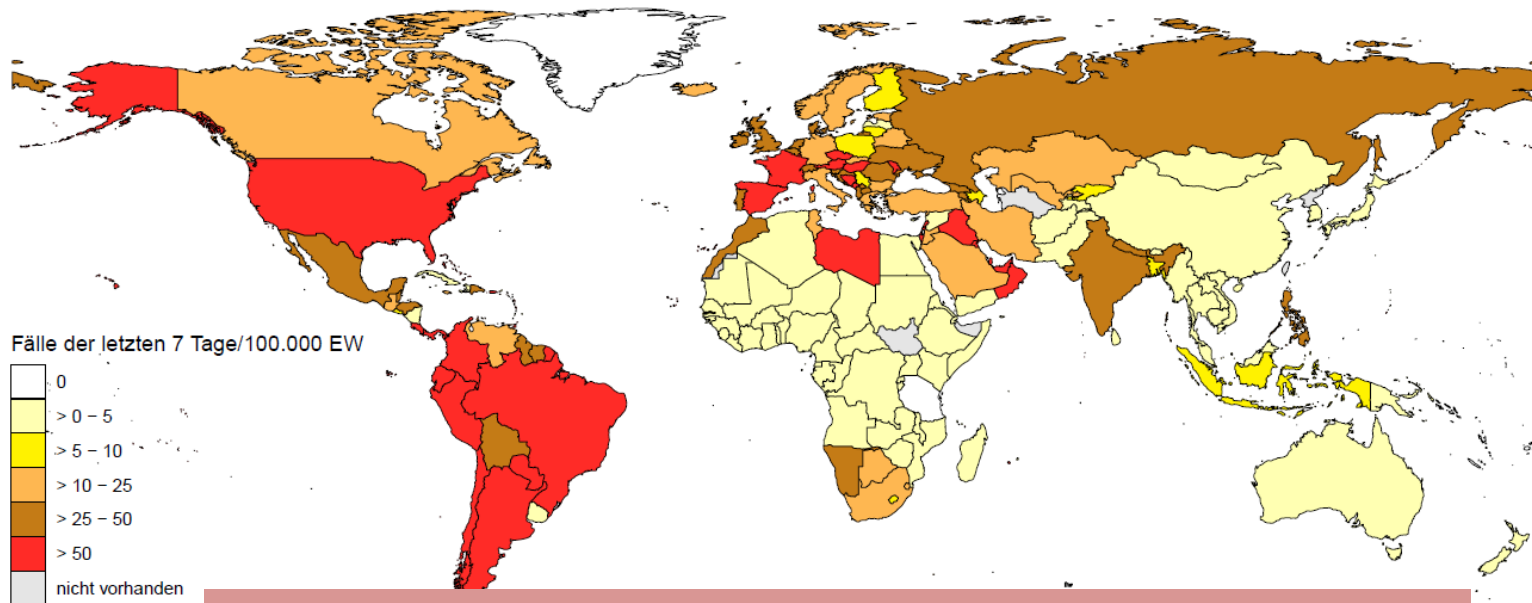

42 Länder/Territorien mit einer 7-Tages-Inzidenz > 50 Fälle / 100.000 Ew.

Afrika

Land	Inzidenz 7T
Cabo Verde	91,83
Libyen	66,01

Ozeanien

Land	Inzidenz 7T
Guam	124,33
Französisch Polynesien	121,74

Amerika

Land	Inzidenz 7T
Aruba	562,51
Argentinien	172,63
Costa Rica	164,28
Peru	128,03
Puerto Rico	114,1
Brasilien	104,81
Panama	104,18
Kolumbien	98,37
Bahamas	93,97

Vereinigte Staaten	82,41
Turks and Caicos islands	81,16
Paraguay	76,55
Chile	64,69
Sint Maarten (Niederländischer Teil)	63,7
Ecuador	53,87
Trinidad and Tobago	52,98

Asien

Land	Inzidenz 7T
Israel	342,58
Bahrain	296,44
Palästina	123,76
Kuwait	116,87
Malediven	111,69
Irak	74,38
Oman	65,47
Libanon	61,35
VAE	59,37
Katar	56,6

Europa

Land	Inzidenz 7T
Montenegro	192,39
Andorra	179,84
Spanien	151,23
Tschechien	93,86
Frankreich	90,71
Malta	80,44
Rep. Moldau	79,56
Monaco	60,45
Luxemburg	60,43
Bosnia u. Herzegovina	59,01
Ungarn	55,82
Österreich	50,73

Quelle: ECDC, Stand: 17.09.2020

7-Tages-Inzidenz pro 100.000 Einwohner - EU

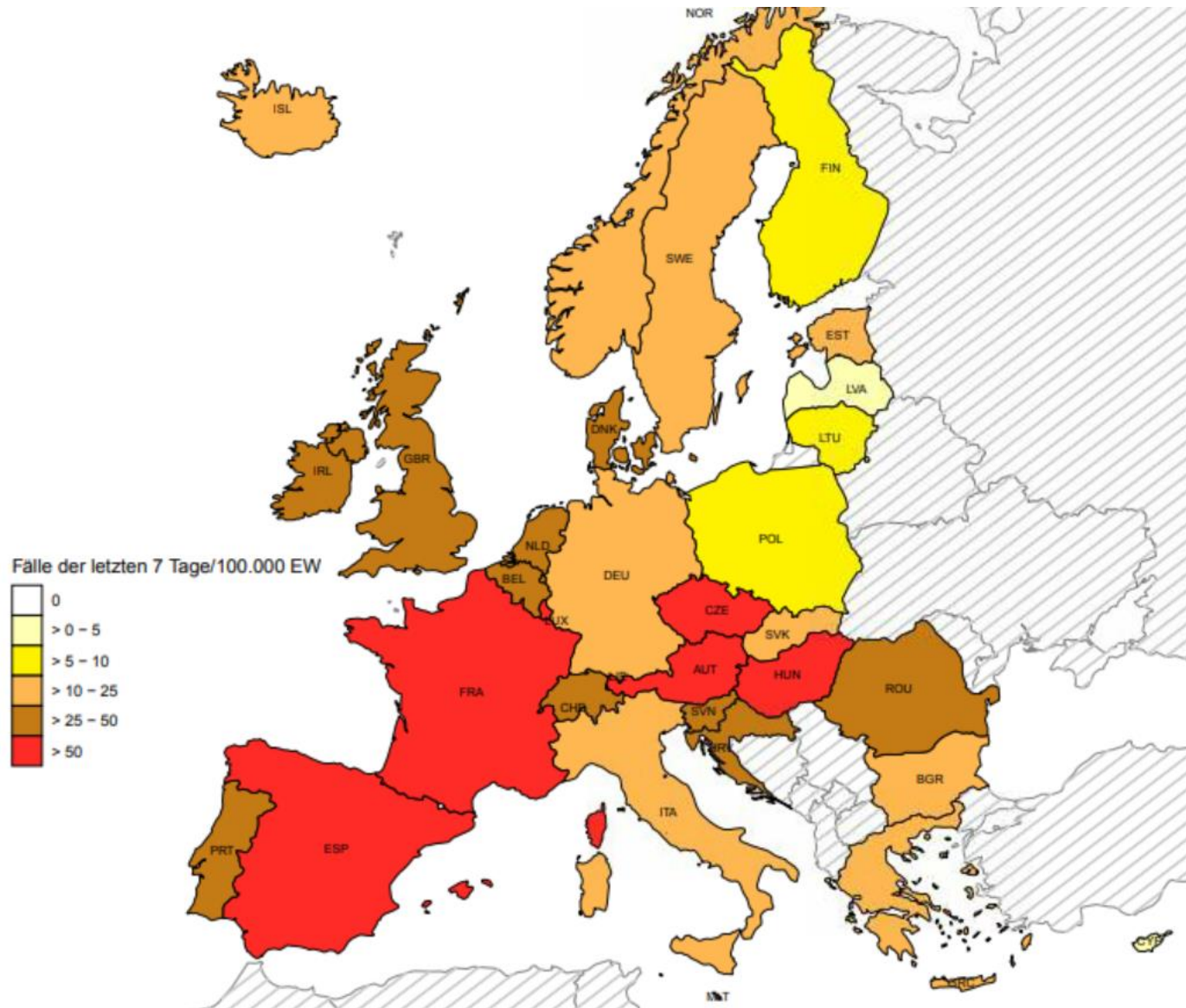

Subregionen in EU/EEA/UK und CH mit 7d-Inzidenz >50/100.000 Ew.

Länder: Andorra, Belgien (1), Bulgarien (1), Dänemark (1), Frankreich (10), Großbritannien (1), Irland (1), Kroatien (5), Luxemburg, Malta, Monaco, Niederlande (3), Norwegen (1), Österreich (3), Portugal (1), Rumänien (17), Schweiz (3), Slowenien (1), Spanien (18), Tschechien (14), Ungarn (3)

Seit dem letzten Bericht (Stand 16.09.) NEU auf der Liste

Land	Region/Provinz	Inzidenz pro 100.000 Ew (7d)	Fälle (7d)	Trend	Risikogebiet laut RKI
Bulgarien	Blagoevgrad	53,42	163	▲	2020-08-07
Frankreich	Bourgogne-Franche-Comté	50,54	1421	▲	
	Pays de la Loire	52,00	1954	▲	
Großbritannien	Greater Glasgow and Clyde	52,82	635	▲	
Luxemburg	Luxembourg	60,43	371	▲	
Niederlande	Utrecht	60,52	791	▲	
Rumänien	Alba	50,09	163	▲	
	Caraş-Severin	52,71	143	▼	
	Covasna	55,90	113	▲	
	Iaşi	56,71	450	▲	2020-09-09
	Maramureş	54,70	252	▲	
	Sibiu	50,87	204	▲	
	Suceava	59,40	371	▲	
	Vaslui	61,52	230	▼	2020-08-12
Tschechien	Moravskoslezský	53,35	642	▲	
	Ústecký	52,39	430	▲	

Hintergrund

Globale Situation

Figure 1: Number of COVID-19 cases reported weekly by WHO Region, and global deaths, 30 December 2019 through 13 September 2020**

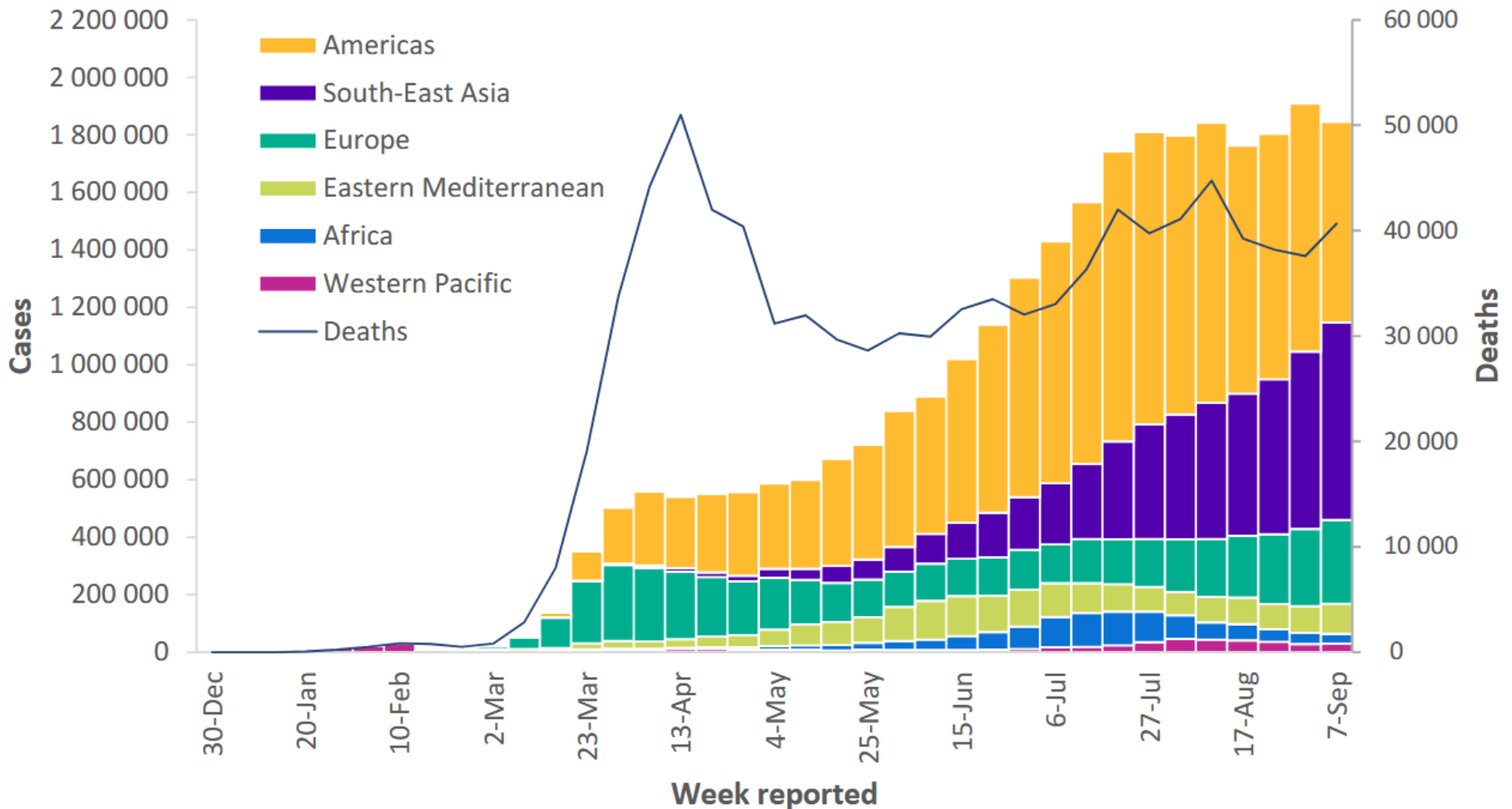

7-Tages-Inzidenz pro 100.000 Einwohner, WHO EURO (Subnational)



COVID-19 cases reported in the last seven days*
10 September - 16 September

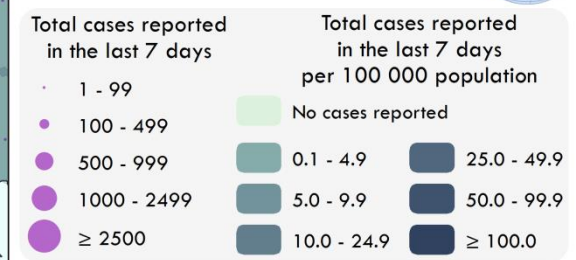
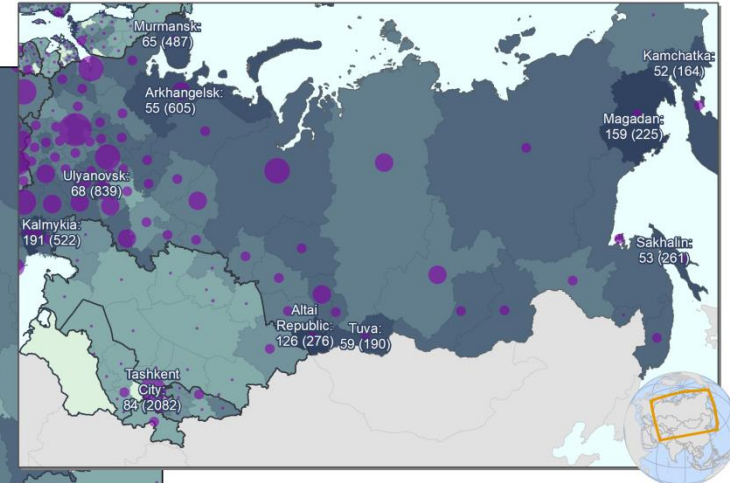
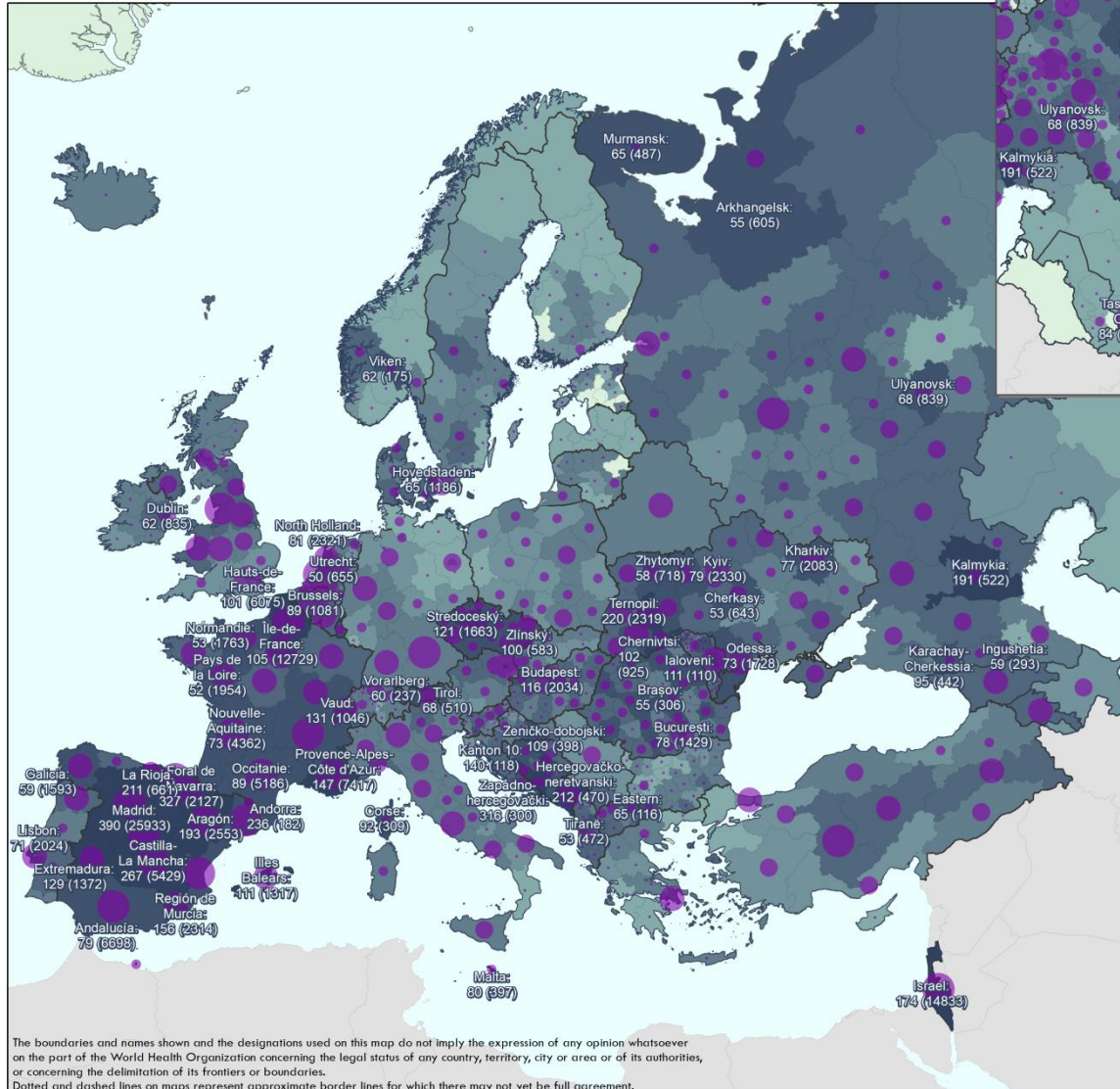

* The 7-day window typically varies ± 1 day due to data reporting times. If the latest available update for a region was more than 7 days ago, the region appears as "Data unavailable."

COVID-19 data sourced from the European Commission Crisis Management Laboratory (ECML) COVID project managed by the Joint Research Centre (JRC); publicly available information shared by National Authorities and ECDC; and data reported to WHO under the International Health Regulations (IHR 2005).

Geographic boundaries and population estimates sourced from the Eurostat NUTS 2016 Classifications, WHO Administrative boundaries, the Humanitarian Data Exchange (HDX), and National Authoritative sources. Geographic units may be aggregated during processing to align with COVID-19 data.

The sum of subnational cases may be significantly lower than official national totals, as not all cases can be traced to a subnational location.

Map production: 17 September 2020 Contact: euroihr@who.int

The boundaries and names shown and the designations used on this map do not imply the expression of any opinion whatsoever on the part of the World Health Organization concerning the legal status of any country, territory, city or area or of its authorities, or concerning the delimitation of its frontiers or boundaries. Dotted and dashed lines on maps represent approximate border lines for which there may not yet be full agreement.

Subregionen in der EU/EEA/UK-Region und Schweiz mit einer 7-Tages-Inzidenz >50 pro 100.000 EW

Land	Region/Provinz	Inzidenz7T	Fälle7T	Trend7T (%)*	Risikogebiet laut RKI
Albanien	Lezhë	57,51	72	20.00	2020-06-15
	Tiranë	52,73	472	14.56	2020-06-15
Andorra	Andorra	235,92	182	78.43	2020-08-26
Belgien	Brussels	88,95	1081	3.35	2020-08-21
Bosnien und Herzegowina	Banja Luka	66,72	371	113.22	2020-06-15
	Hercegovacko-neretvanski	221,61	492	111.16	2020-06-15
	Kanton 10	149,77	126	46.51	2020-06-15
	Kanton Sarajevo	53,43	221	72.66	2020-06-15
	Srednjobosanski	51,44	131	107.94	2020-06-15
	Trebinje-Foča	65,05	61	96.77	2020-06-15
	Zapadno-hercegovacki	324,56	308	242.22	2020-06-15
	Zeničko-dobojski	114,42	417	304.85	2020-06-15
Bulgarien	Blagoevgrad	53,42	163	23.48	2020-08-07
Dänemark	Hovedstaden	72,68	1334	52.98	
Frankreich	Auvergne-Rhône-Alpes	89,67	7127	24.14	2020-09-09
	Bourgogne-Franche-Comté	50,54	1421	26.20	
	Corse	92,26	309	-3.74	2020-09-09
	Hauts-de-France	101,19	6075	42.37	2020-09-16
	Île-de-France	104,55	12729	-9.77	2020-08-24
	Normandie	52,94	1763	17.85	
	Nouvelle-Aquitaine	73,23	4362	-2.07	2020-09-09
	Occitanie	88,72	5186	23.01	2020-09-09
	Pays de la Loire	52,00	1954	14.00	
	Provence-Alpes-Côte d'Azur	147,43	7417	1.19	2020-08-24
Großbritannien	Greater Glasgow and Clyde	52,82	635	19.81	
Irland	Dublin	67,54	910	61.63	

Subregionen in der EU/EEA/UK-Region und Schweiz mit einer 7-Tages-Inzidenz >50 pro 100.000 EW

Land	Region/Provinz	Inzidenz7T	Fälle7T	Trend7T (%)*	Risikogebiet laut RKI
Kroatien	Brodsko-Posavska	53,31	74	-2.63	
	Dubrovačko-neretvanska	56,83	69	-50.00	2020-09-09
	Požeško-slavonska	91,01	61	27.08	2020-09-09
	Splitsko-Dalmatinska	76,16	341	-31.39	2020-08-20
	Virovitičko-podravska	64,41	48	33.33	
Luxemburg	Luxembourg	60,43	371	33.45	
Malta	Malta	80,44	397	71.86	
Montenegro	Montenegro	197,69	1230	15.71	2020-06-15
Niederlande	North Holland	88,98	2539	57.60	
	South Holland	91,96	3411	56.47	
	Utrecht	60,52	791	46.75	
Nordmazedonien	Eastern	83,42	148	57.45	2020-06-15
	Northeastern	66,41	117	116.67	2020-06-15
	Southeastern	52,43	91	152.78	2020-06-15
Norwegen	Viken	58,27	165	-37.74	
Österreich	Tirol	67,71	511	58.70	
	Vorarlberg	70,25	277	177.00	
	Wien	110,88	2104	38.60	
Portugal	Lisbon	75,82	2158	55.59	
Rumänien	Alba	50,09	163	52.34	
	Bacău	53,66	314	-23.97	2020-08-12
	Bihor	56,64	318	1.60	2020-08-07
	Braşov	55,42	306	-0.97	2020-08-12
	Brăila	57,68	167	-9.24	2020-08-12
	Bucureşti	78,09	1429	-4.22	2020-08-12
	Caraş-Severin	52,71	143	-14.37	
	Covasna	55,90	113	22.83	
	Iaşi	56,71	450	12.50	2020-09-09
	Ilfov	61,20	297	22.22	2020-08-12
	Maramureş	54,70	252	40.00	
	Neamţ	53,42	236	-3.28	
	Prahova	58,64	421	18.26	2020-08-12
	Sibiu	50,87	204	38.78	
	Suceava	59,40	371	51.43	
	Vâlcea	96,56	338	126.85	2020-08-20
	Vaslui	61,52	230	-7.26	2020-08-12

Zusammenfassung der Europäischen Subregionen mit Inzidenz >50

Land	Region/Provinz	Inzidenz7T	Fälle7T	Trend7T (%)*	Risikogebiet laut RKI
Schweiz	Fribourg	58,99	188	-23.27	
	Geneva	79,68	398	27.16	2020-09-09
	Vaud	130,89	1046	39.65	2020-09-09
Slowenien	Primorsko-notranjska	74,22	39	1200.00	
Spanien	Andalucía	79,48	6698	7.03	2020-08-14
	Aragón	193,32	2553	24.60	2020-08-14
	Canarias	70,64	1559	-23.43	2020-09-02
	Cantabria	143,39	834	13.32	2020-08-14
	Castilla-La Mancha	266,80	5429	72.73	2020-08-14
	Castilla y León	174,48	4201	29.94	2020-08-14
	Cataluña	84,52	6395	-15.95	2020-08-14
	Ciudad Autónoma de Ceuta	76,62	65	3.17	2020-08-14
	Ciudad Autónoma de Melilla	179,48	152	14.29	2020-08-14
	Comunidad de Madrid	390,46	25933	20.03	2020-08-14
	Comunidad Foral de Navarra	327,26	2127	62.00	2020-08-14
	Comunidad Valenciana	78,33	3897	2.77	2020-08-14
	Extremadura	128,78	1372	41.01	2020-08-14
	Galicia	58,99	1593	-8.61	2020-08-14
	Illes Balears	110,84	1317	-10.53	2020-08-14
	La Rioja	210,80	661	30.89	2020-08-14
	País Vasco	159,42	3472	-15.79	2020-08-14
	Región de Murcia	155,55	2314	-13.14	2020-08-14

Zusammenfassung der Europäischen Subregionen mit Inzidenz >50

Land	Region/Provinz	Inzidenz7T	Fälle7T	Trend7T (%)*	Risikogebiet laut RKI
Tschechische Republik	Jihoceský	75,06	482	86.10	
	Jihomoravský	73,51	873	57.01	
	Karlovarský	92,91	274	101.47	
	Královéhradecký	77,86	429	97.70	
	Liberecký	75,28	333	139.57	
	Moravskoslezský	53,35	642	132.61	
	Olomoucký	58,50	370	150.00	
	Pardubický	95,90	499	115.09	
	Plzenský	98,69	577	121.07	
	Prague	183,09	2396	60.91	
	Stredoceský	121,45	1663	79.78	
	Ústecký	52,39	430	159.04	
	Vysocina	77,76	396	45.05	
	Zlínský	100,01	583	276.13	
Ungarn	Budapest	116,08	2034	46.33	
	Győr-Moson-Sopron	60,37	282	184.85	
	Pest	52,70	674	41.30	