



COVID-19: Lage National, 25.09.2020

Informationen für den Krisenstab

Datenstand	Anzahl	Änderung zum Vortag		Inzidenz (Fälle/ 100.000 Einw.)
		Ganze Zahl	Prozent	
25.09.2020; 0:00 Uhr				
Bestätigte Fälle	280.223	+ 2.153	+0,77%	337
Verstorbene	9.443	+ 15	+0,16%	11,4
Anteil Verstorbene	3,4%			
Genesene	ca. 248.500			
7-Tage-Inzidenz	13,0			

DIVI Datenstand 24.09.2020	Anzahl	Änderung zum Vortag
Aktuell ITS	296	+3
Beatmet	166	+7

Schätzung der Reproduktionszahl (R)

- Schätzung der Reproduktionszahl (R):
 - 25.09.2020: 0,91 (95%-Prädiktionsintervall: 0,71 – 1,16)
 - 24.09.2020: 0,78 (95%-Prädiktionsintervall: 0,62 – 0,96)
- Schätzung eines stabileren R (7-Tage-R):
 - 25.09.2020: 1,01 (95%-Prädiktionsintervall: 0,89 – 1,15)
 - 24.09.2020: 0,97 (95%- Prädiktionsintervall: 0,88 – 1,07)

7-Tage-Inzidenz der Bundesländer nach Berichtsdatum

(Datenstand 25.09.2020 0:00 Uhr)

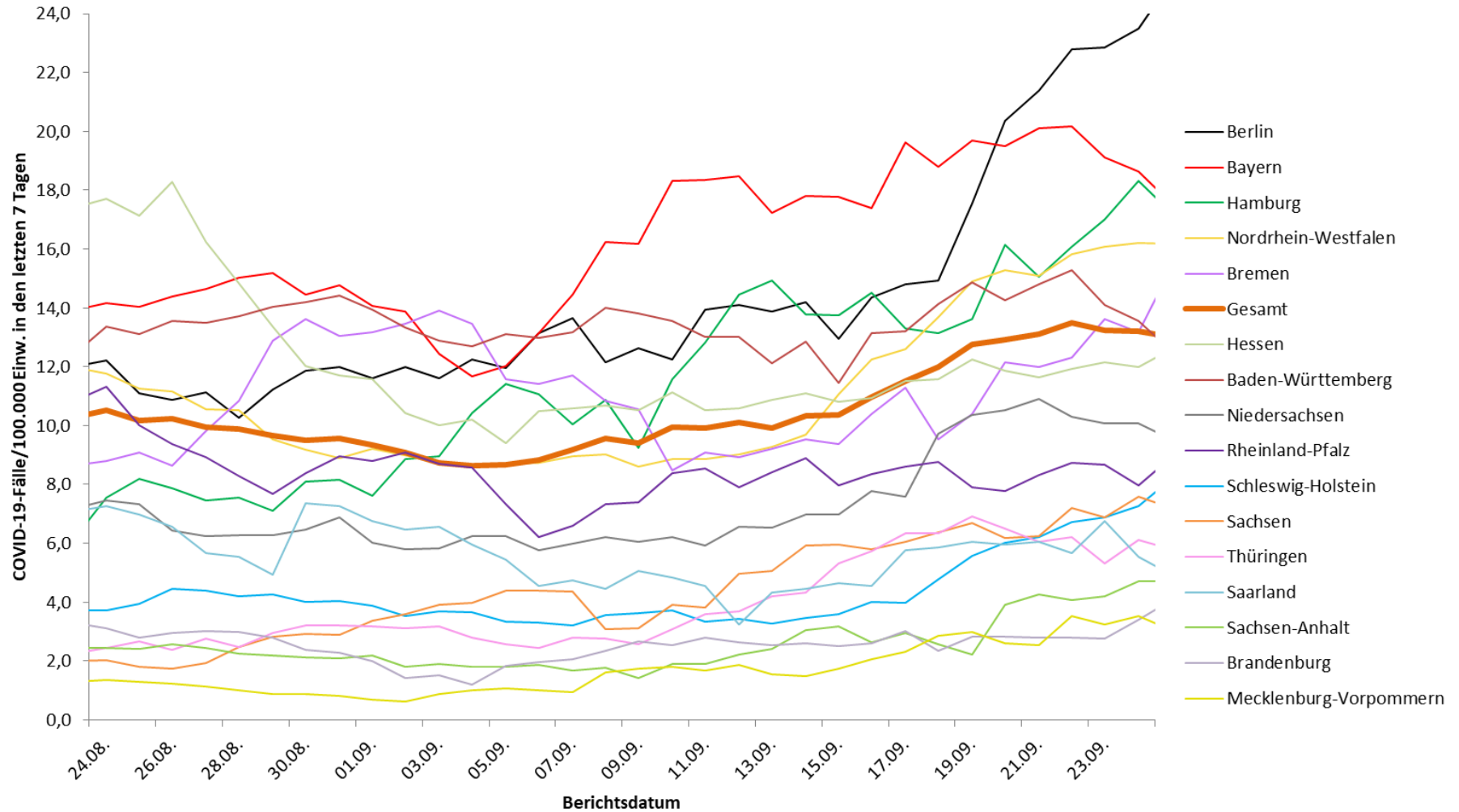

Geografische Verteilung in Deutschland: 7-Tage-Inzidenz



n = 10.819

24 LK mit 7-Tages-Inzidenz >25-50 Fälle/100.000 Einw.

3 LK mit 7-Tages-Inzidenz >50-100 Fälle/100.000 Einw.

0 LK mit 7-Tages-Inzidenz >100-500 Fälle/100.000 Einw.

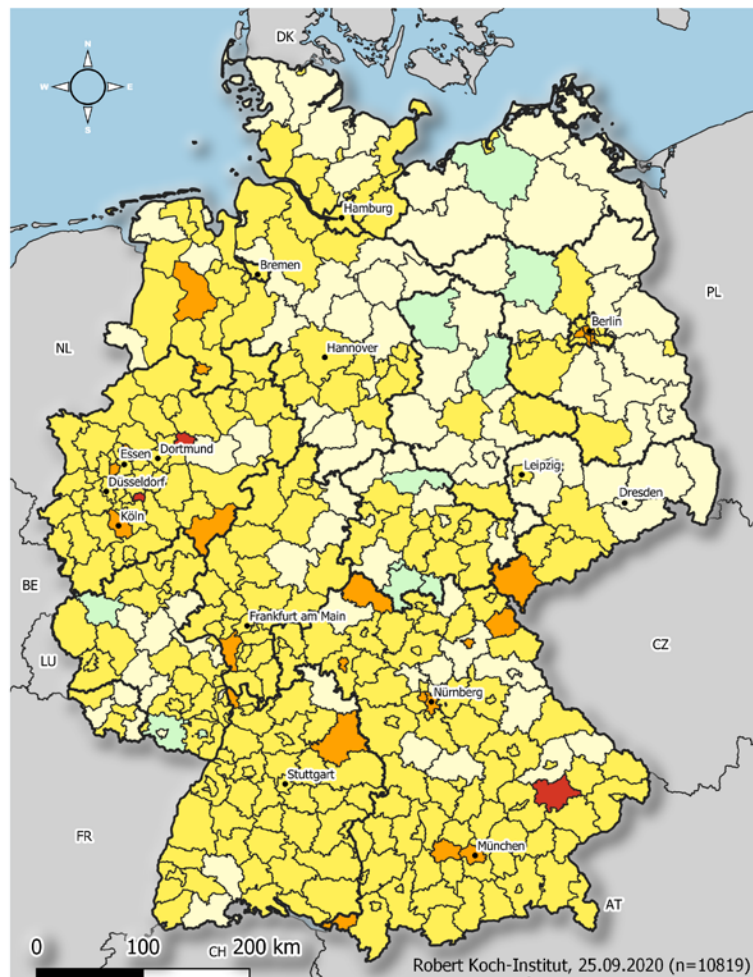

Übermittelte
Fälle der
letzten
7
Tage

COVID19-AKTIVITÄT Stand: 25.09.2020

Fälle pro 100.000 Einwohner

- keine Fälle übermittelt [11]
- >0,0 - 5,0 [96]
- >5,0 - 25,0 [278]
- >25,0 - 50,0 [24]
- >50,0 - 100,0 [3]
- >100,0 - 500,0 [n/a]

	Kreis	Fälle	Inzidenz
1	SK Hamm	172	96,0
2	SK Remscheid	79	71,2
3	LK Dingolfing-Landau	62	64,4
4	LK Rhön-Grabfeld	36	45,2
5	SK München	625	42,5
6	SK Berlin Friedrichshain-Kr	120	41,5
7	SK Berlin Mitte	156	40,7
8	LK Cloppenburg	66	39,0
9	LK Wunsiedel i.Fichtelgebir	28	38,3
10	SK Berlin Neukölln	118	35,7
11	SK Würzburg	44	34,4
12	SK Gelsenkirchen	87	33,4
13	SK Berlin Charlottenburg-V	112	32,8
14	LK Fürstenfeldbruck	64	29,2
15	SK Osnabrück	48	29,1





Anzahl der SARS-CoV-2 Testungen (Stand 22.09.2020)

KW* 2020	Anzahl Testungen	Positiv getestet	Positivenquote (%)	Anzahl übermittelnde Labore
28	510.551	2.992	0,59	179
29	538.701	3.497	0,65	177
30	572.967	4.534	0,79	182
31	581.037	5.699	0,98	168
32	733.990	7.330	1,00	168
33	891.988	8.661	0,97	188
34	1.055.662	8.921	0,85	196
35	1.101.299	8.178	0,74	181
36	1.051.125	7.754	0,74	180
37	1.120.835	9.675	0,86	185
38	1.085.518	12.917	1,19	193
Seit Testbeginn	15.642.654	312.964		

Für die KW 38 wurden uns aus den teilnehmenden Reisetestzentren insgesamt 78.205 Teste berichtet, davon waren 665 positiv (0,85%).



Testkapazitäten der Labore pro Tag und KW (Stand 22.09.2020)

KW*, für die die Angabe prognostisch erfolgt ist:	Anzahl übermittelnde Labore	Testkapazität pro Tag	Neu ab KW15: wöchentliche Kapazität anhand von Wochenarbeitstagen
KW 35	163	210.142	1.402.475
KW 36	168	202.761	1.345.787
KW 37	168	217.499	1.440.471
KW 38	165	219.092	1.455.142
KW 39	170	228.348	1.516.162

Alle 170 übermittelnden Labore machten Angaben zu ihren Arbeitstagen pro Woche → daraus resultiert eine Testkapazität von 1.516.162 durchführbaren PCR-Tests zum Nachweis von SARS-CoV-2 in [KW 39](#)



Wöchentliche Sterbefallzahlen in Deutschland

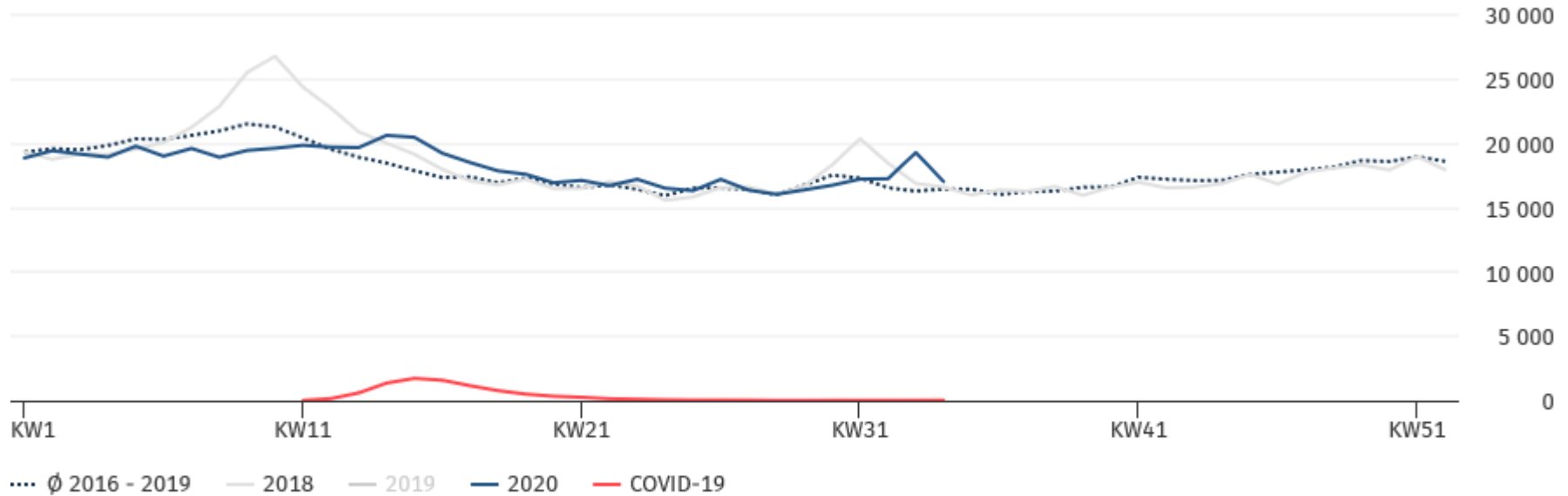

Datenstand 18.09.2020

- Daten bis einschl. KW 34 (17.08. - 23.08.2020)
- KW34: 17.032 Todesfälle (-2.261 zur Vorwoche), ca. 3% über dem Durchschnitt der Vorjahre 2016-19 (Nachmeldungen aber noch möglich)