

COVID-19 – Trends Meldedaten

Stand 27.09.2020

COVID-19-Inzidenzen Deutschland seit KW 25

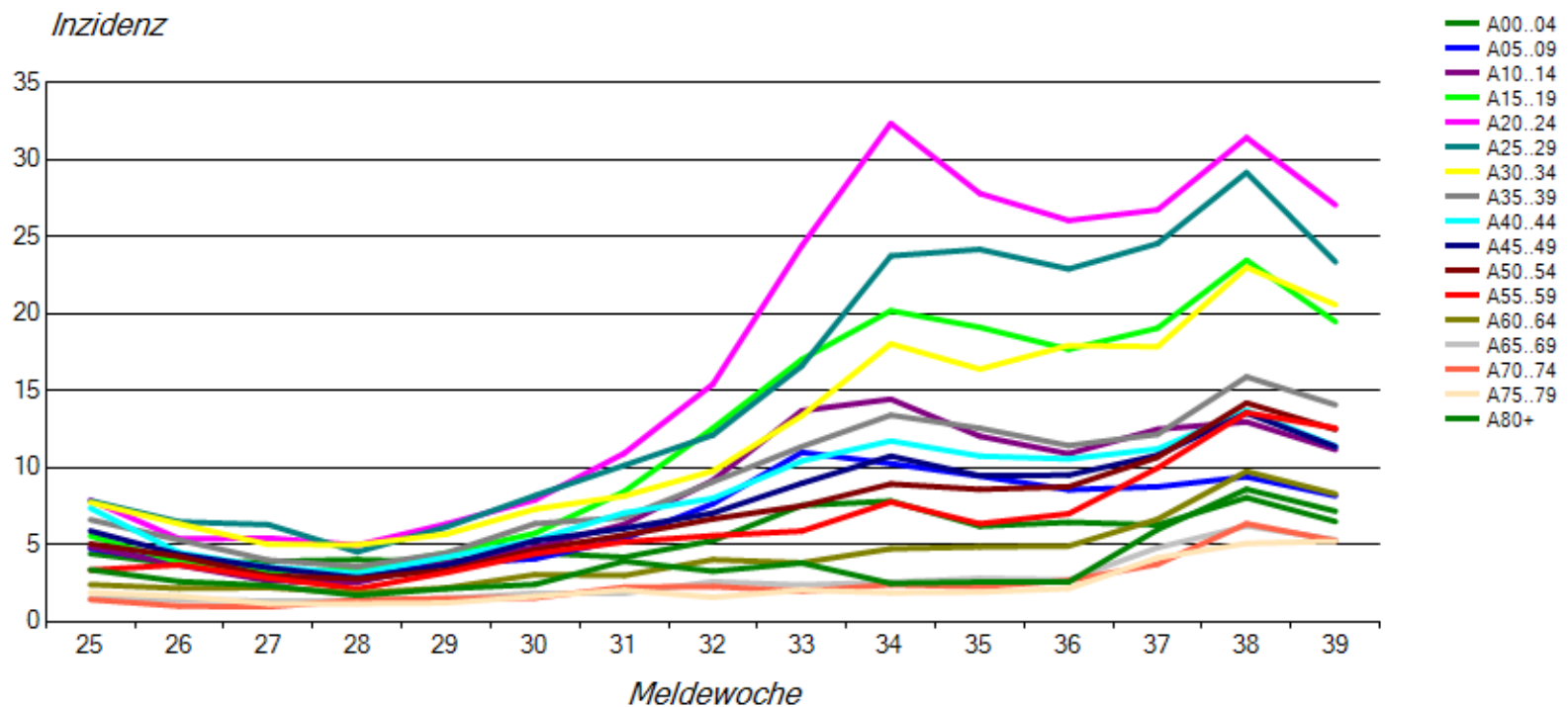

Mittleres Alter der COVID-19-Fälle nach Bundesland und Meldewoche

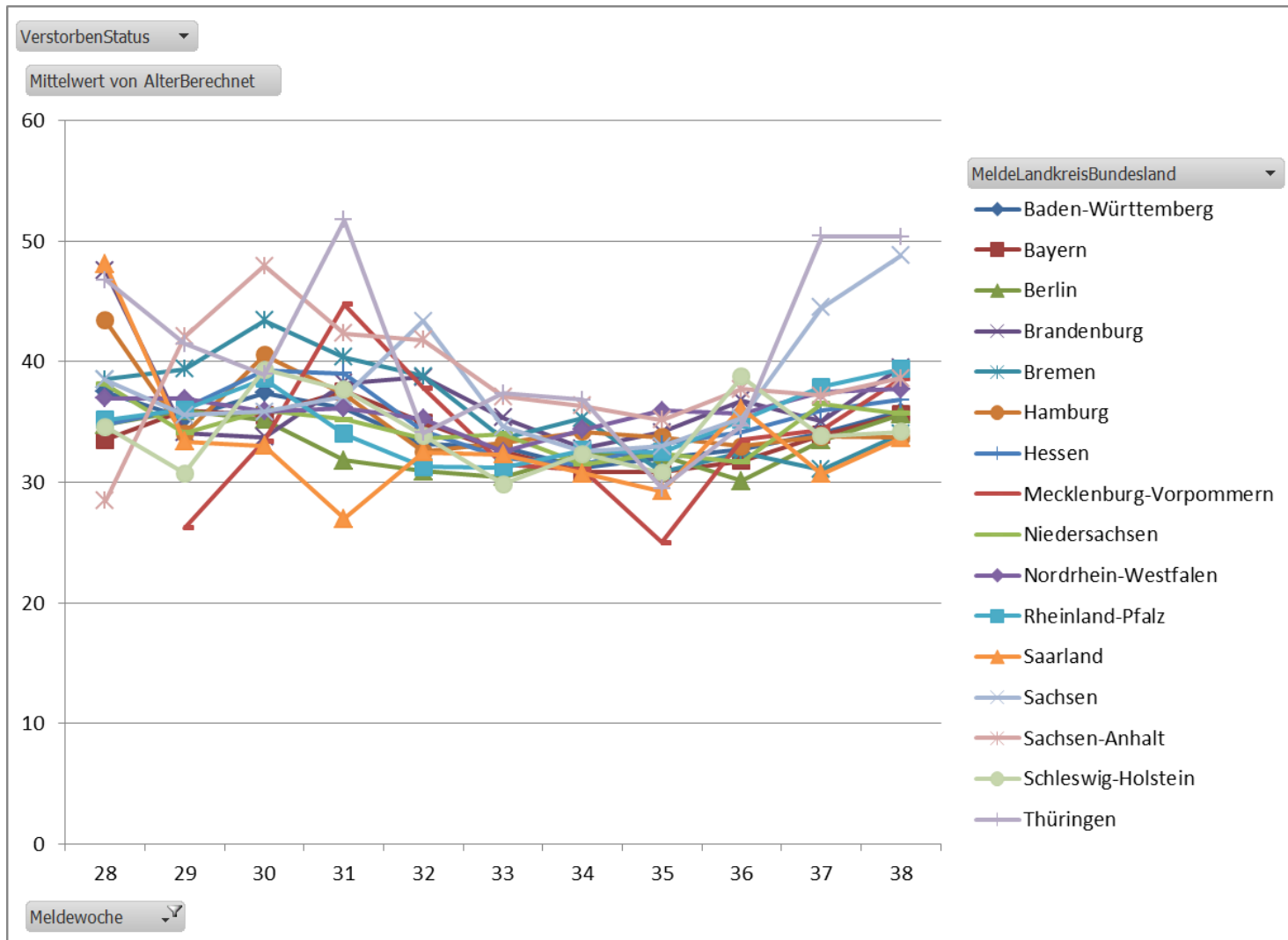

COVID-19 Inzidenz in den Altersgruppen 70+ nach BL seit KW 28

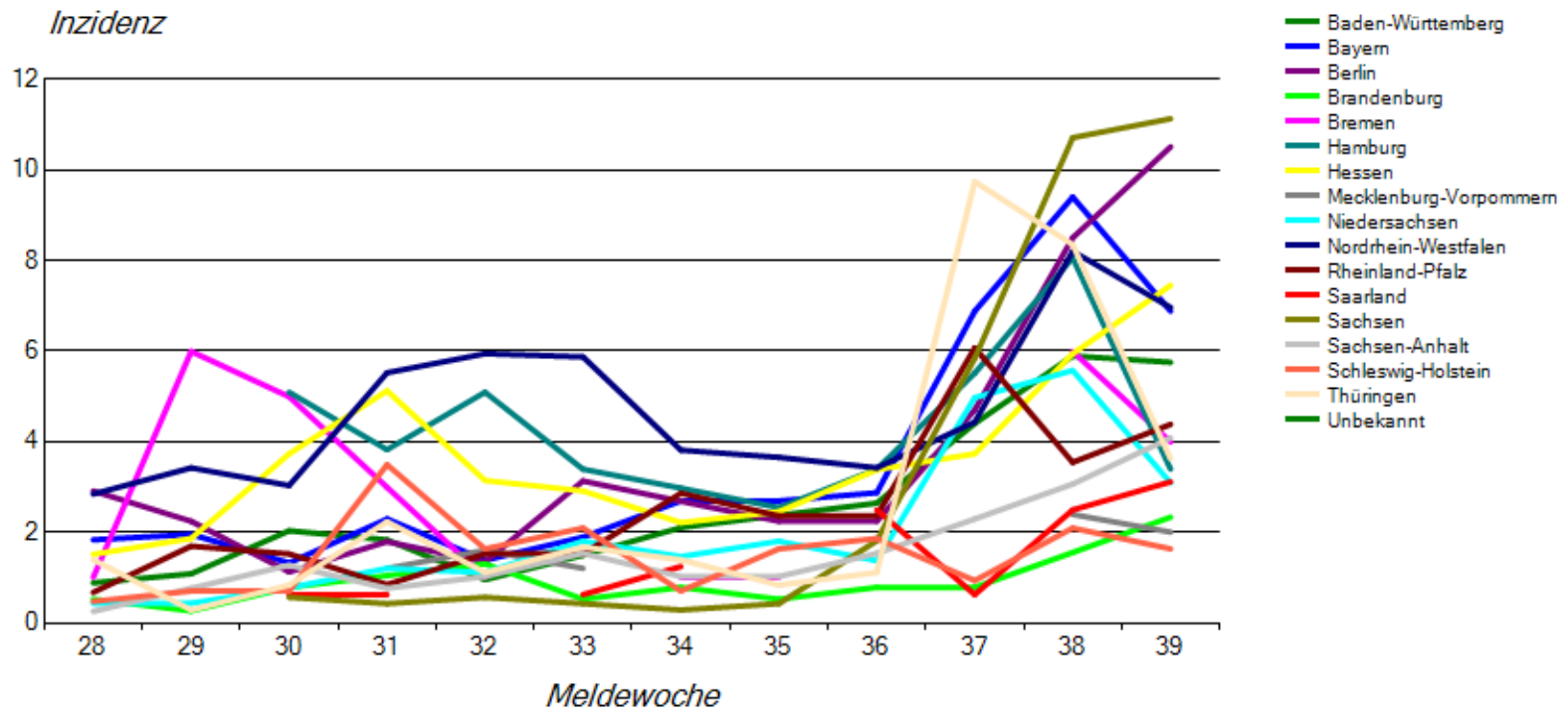

Betreut/ Tätig in Einrichtungen nach Meldewoche der Fälle

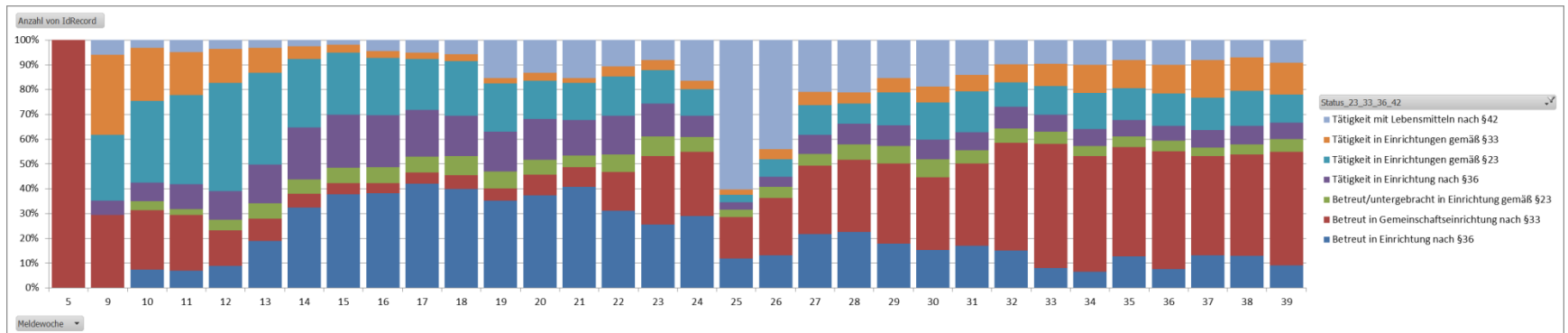

Hospitalisierungsstatus nach Meldedatum der Fälle

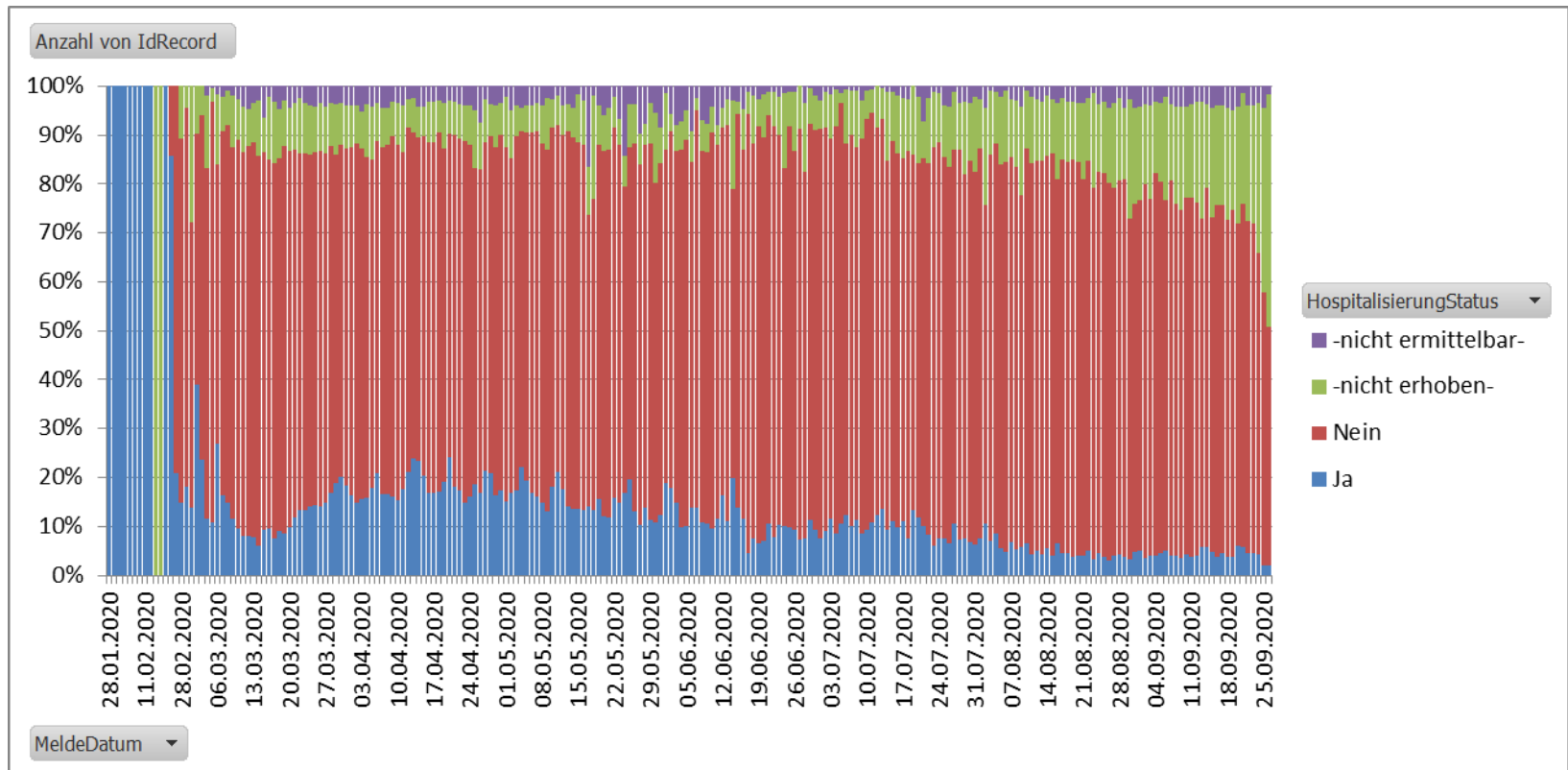

Hospitalisierungsstatus alle nach Meldewoche

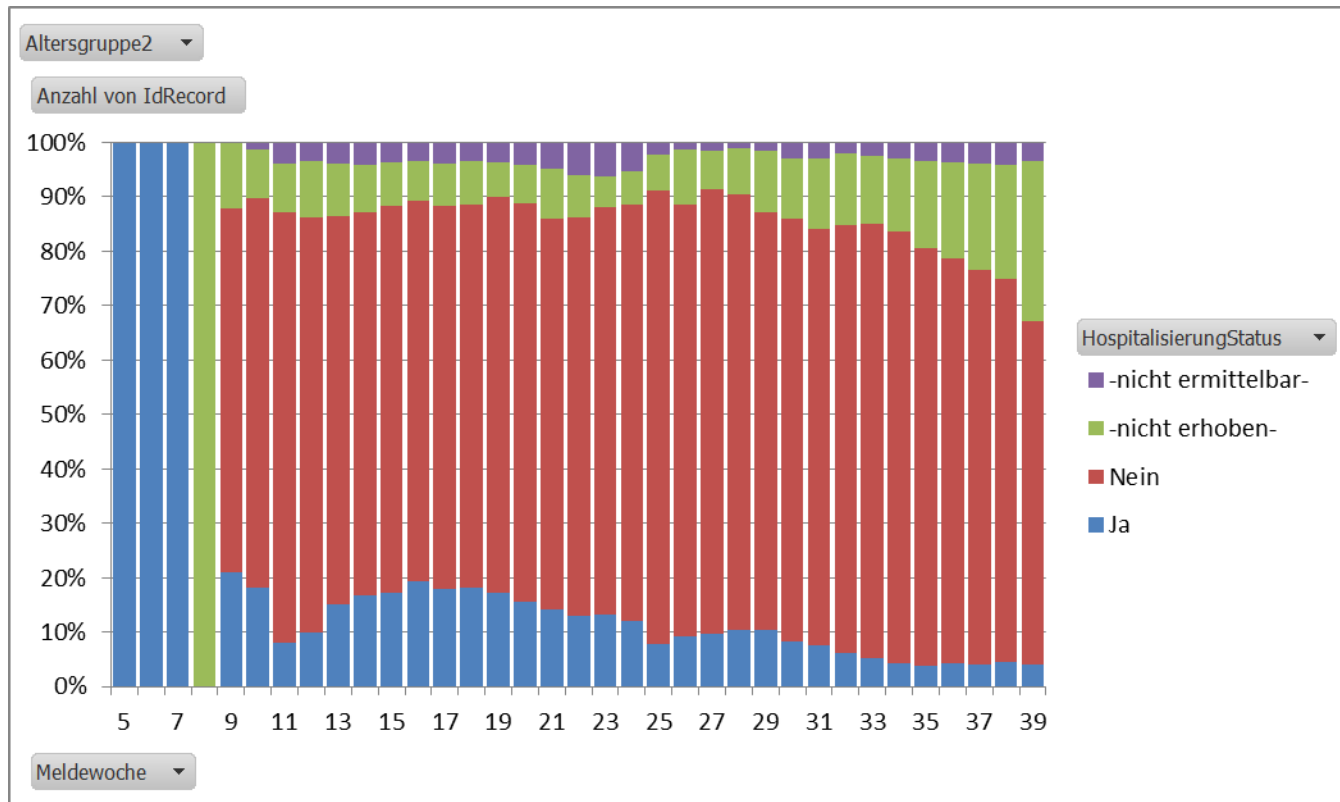

Hospitalisierungsstatus der 80+

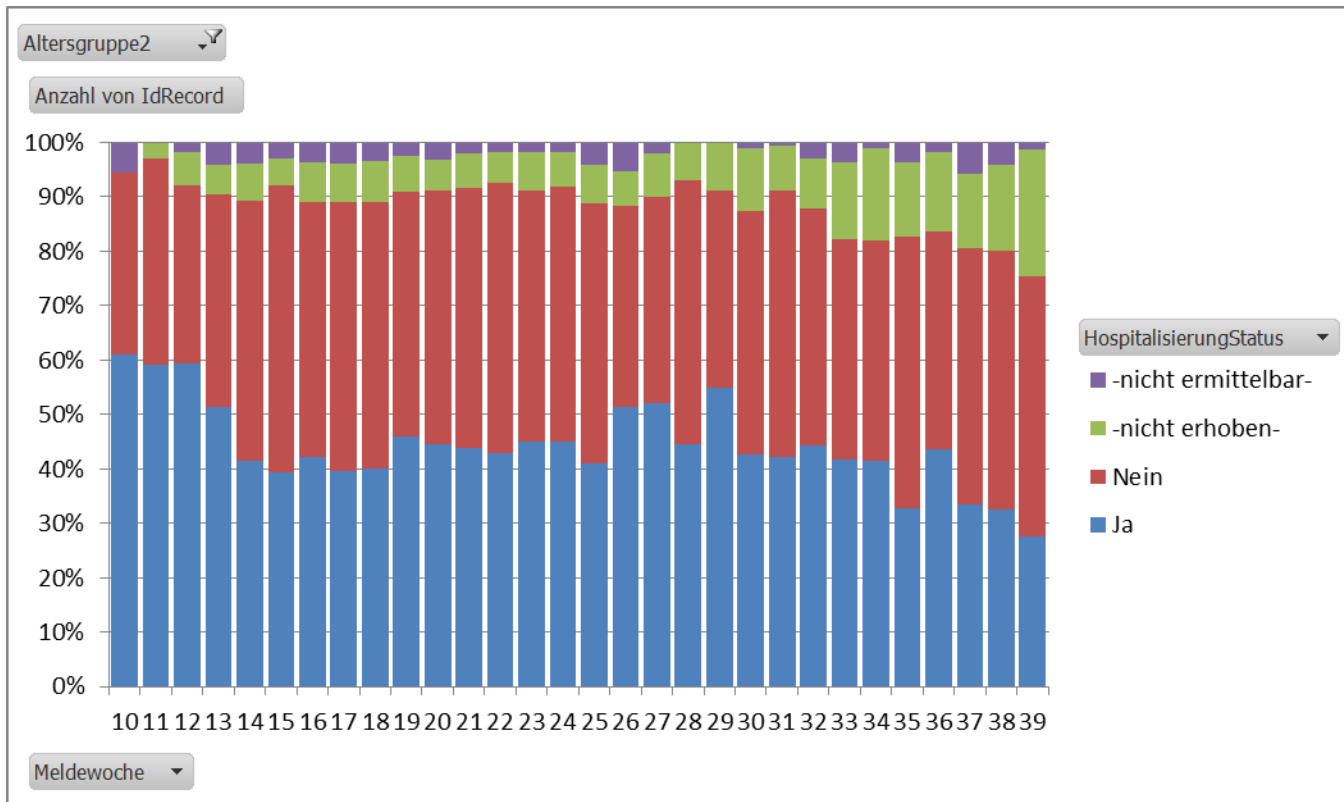

Anteil aller Fälle mit Angabe Intensivstatus ja

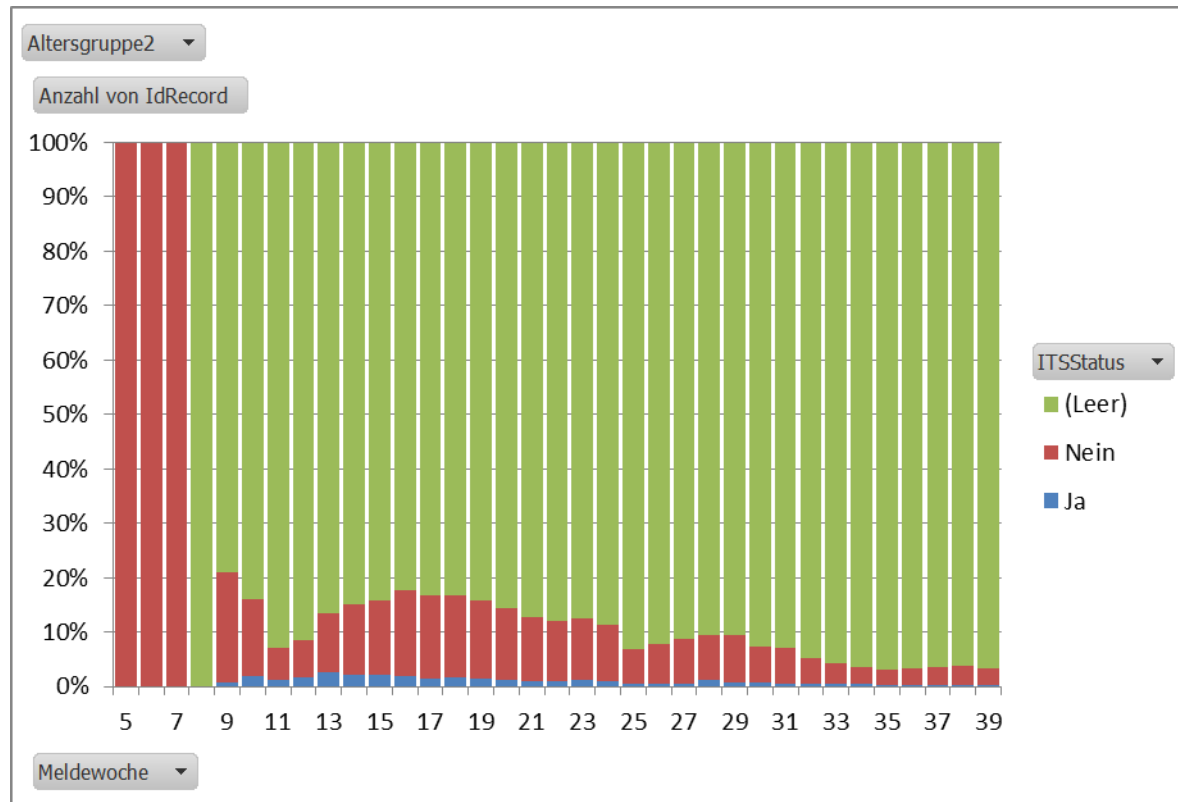

Anteil der Intensivmed. Betreuten bei COVID-19 Fällen der Altersgruppen 80+

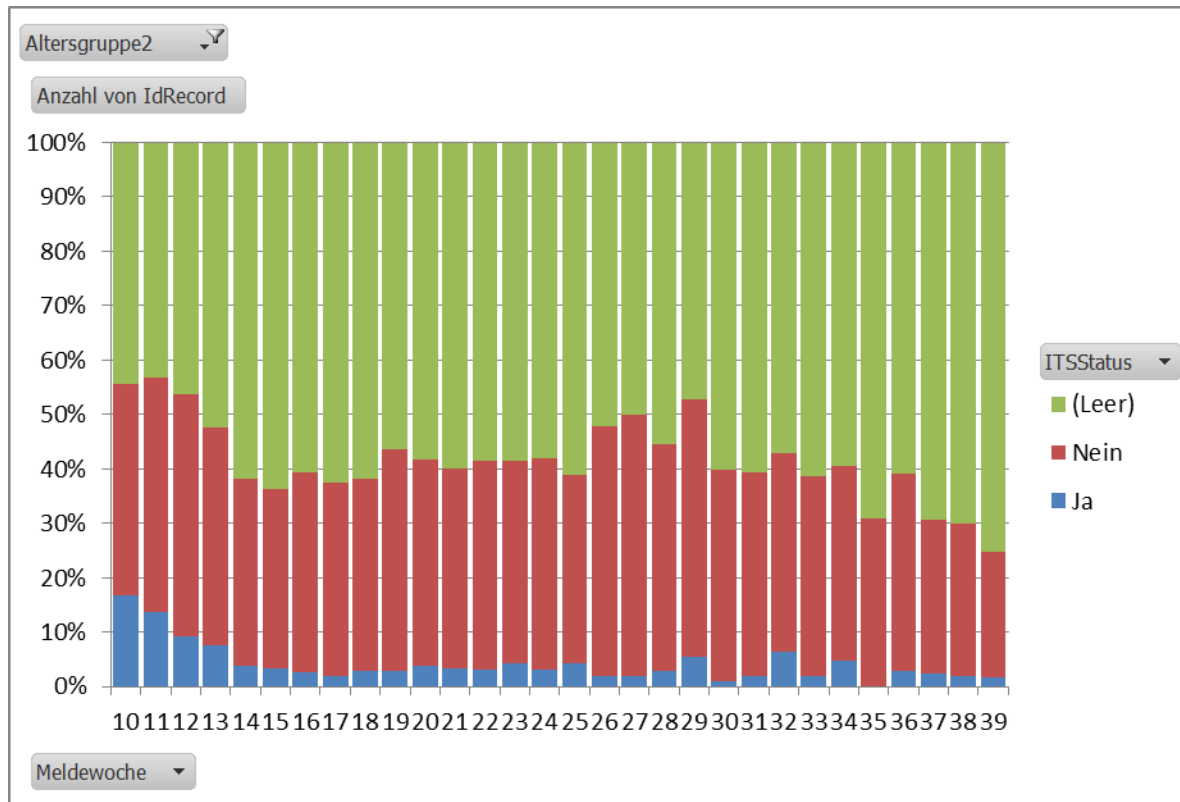

Anteil der Verstorben nach Meldewoche

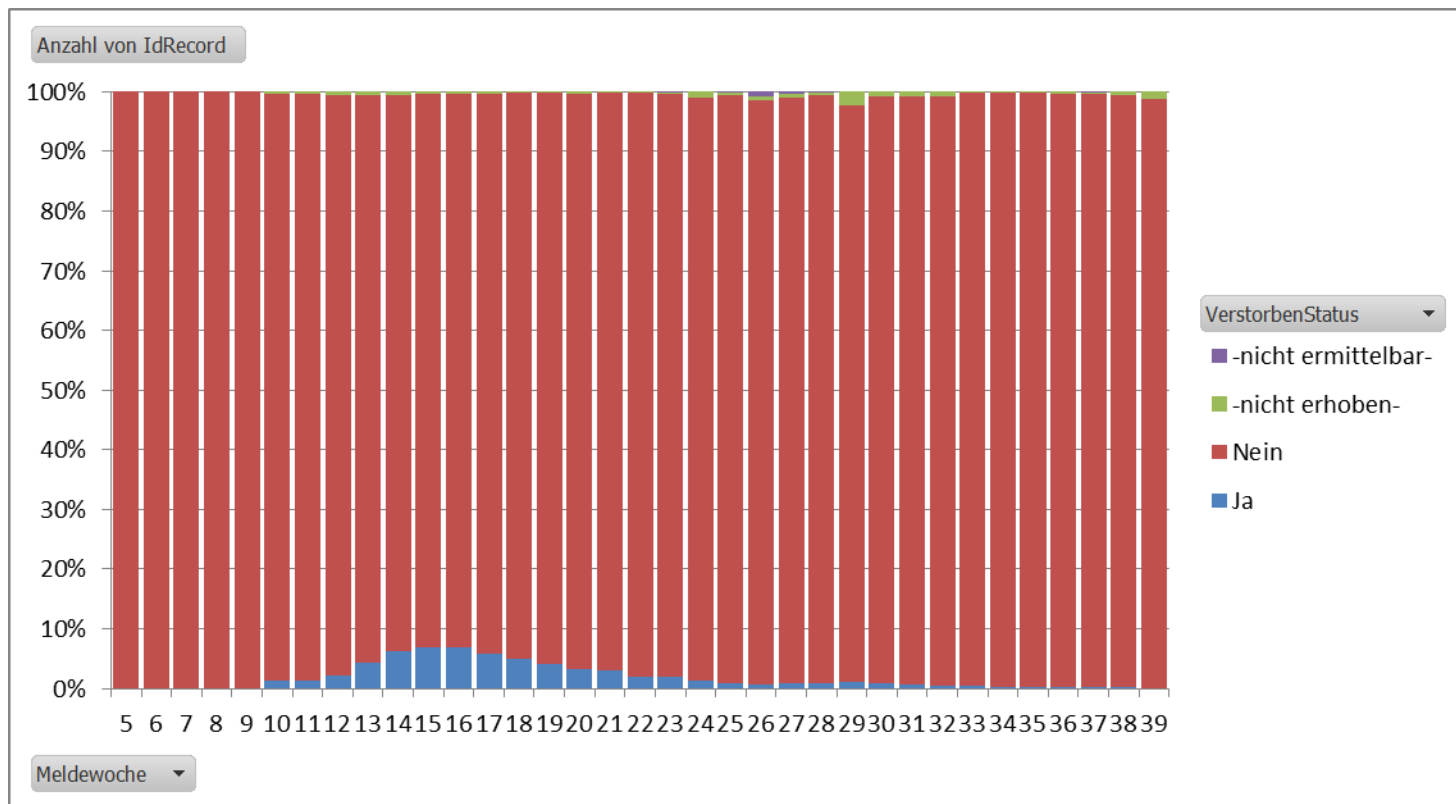

Anteil der Verstorbenen nach Meldewoche der Fälle unter der Altersgruppe 80+

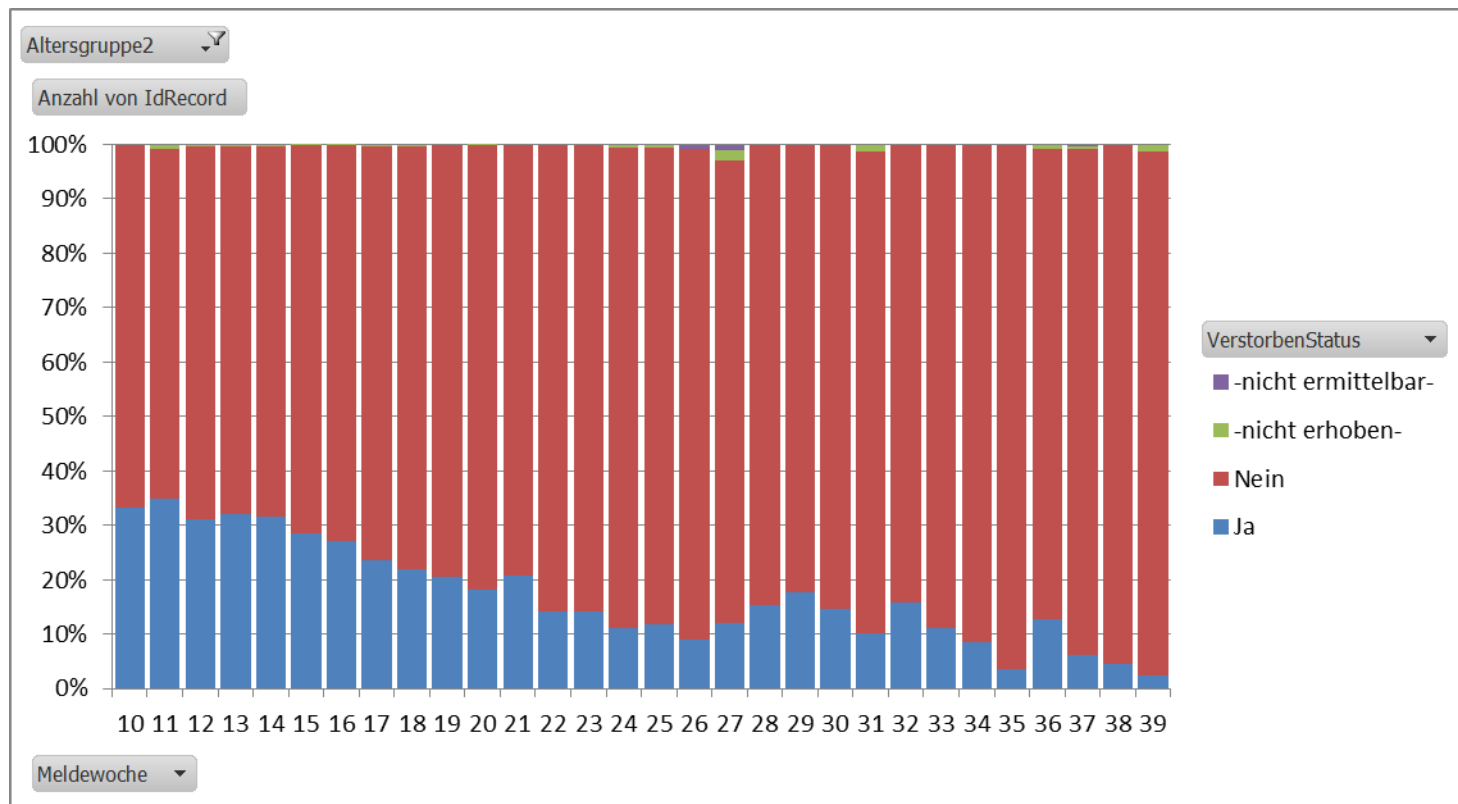

Anteil der Verstorbenen 80+, die auf ITS waren

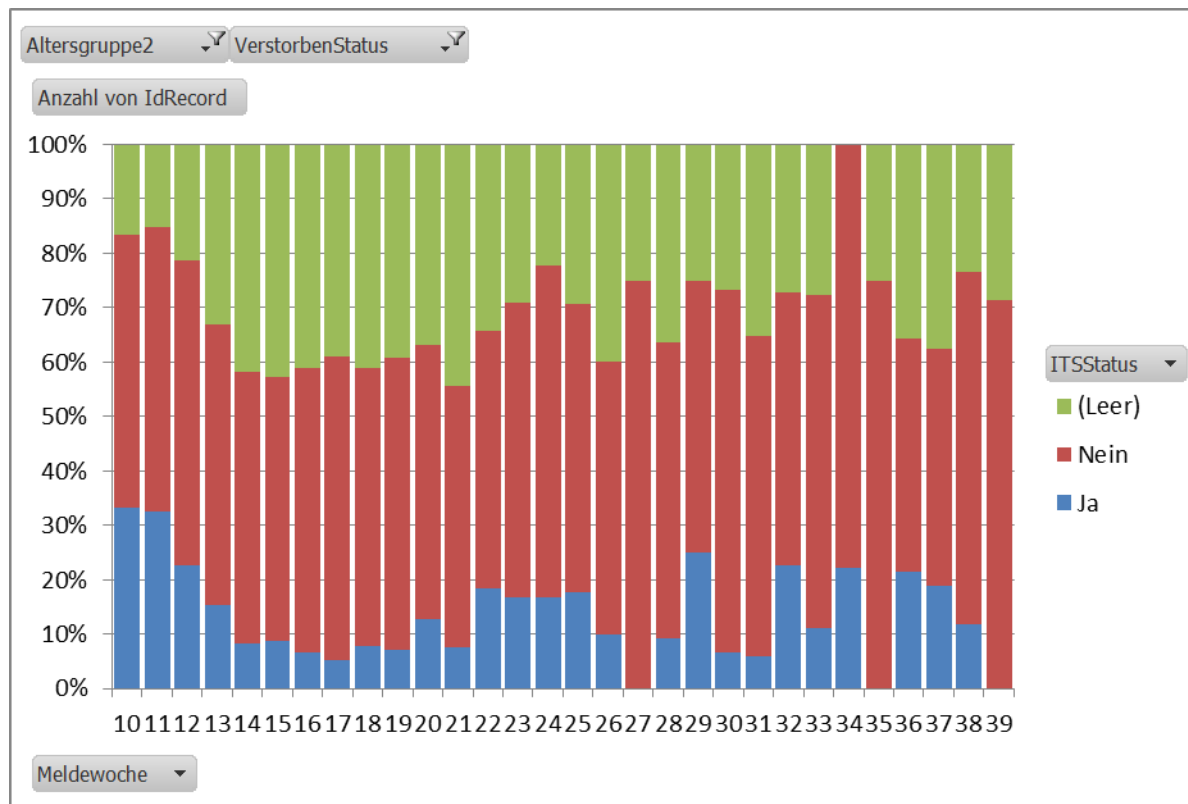

Anteil der Verstorbenen unter allen ITS-betreuten COVID-19 Fällen nach Meldewoche der Fälle

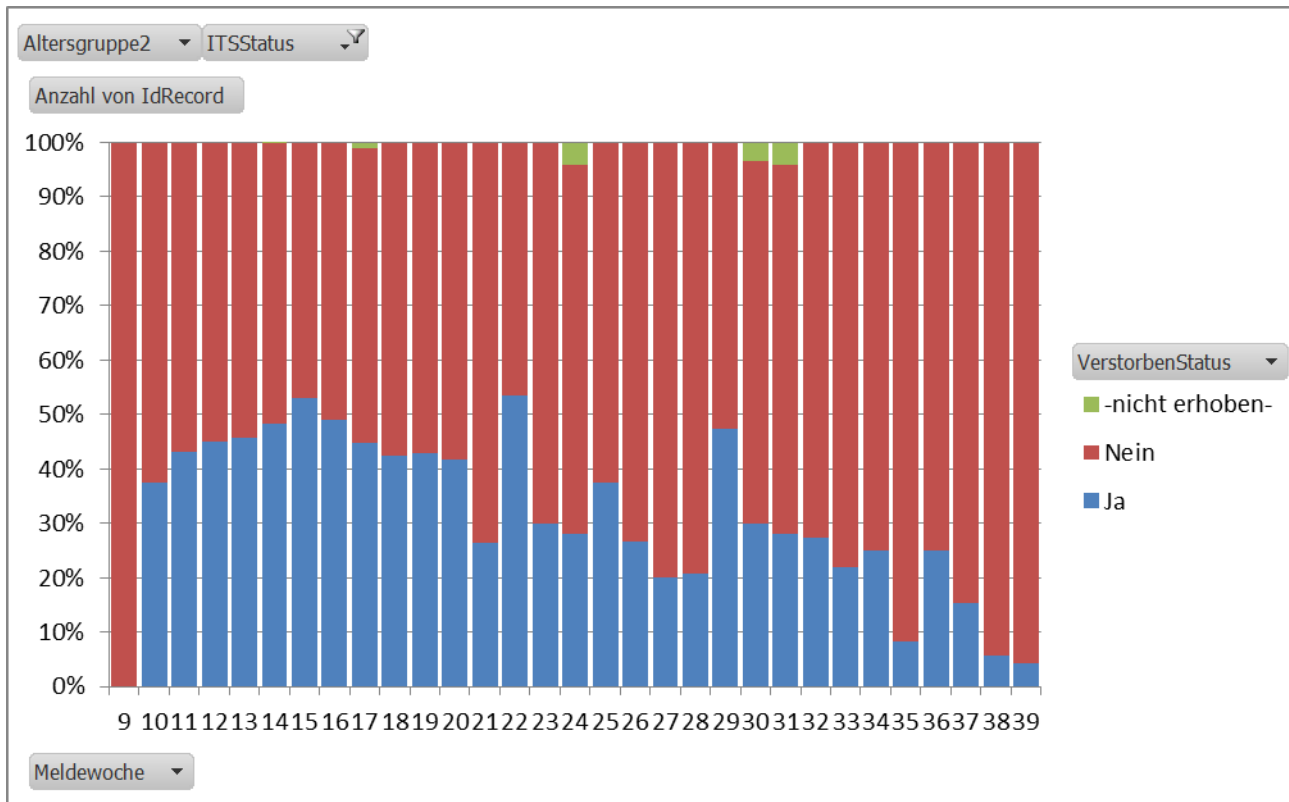

Anteil der Verstorbenen unter intensivpflichtigen COVID-19-Fällen der Altersgruppe 80+ nach Meldewoche

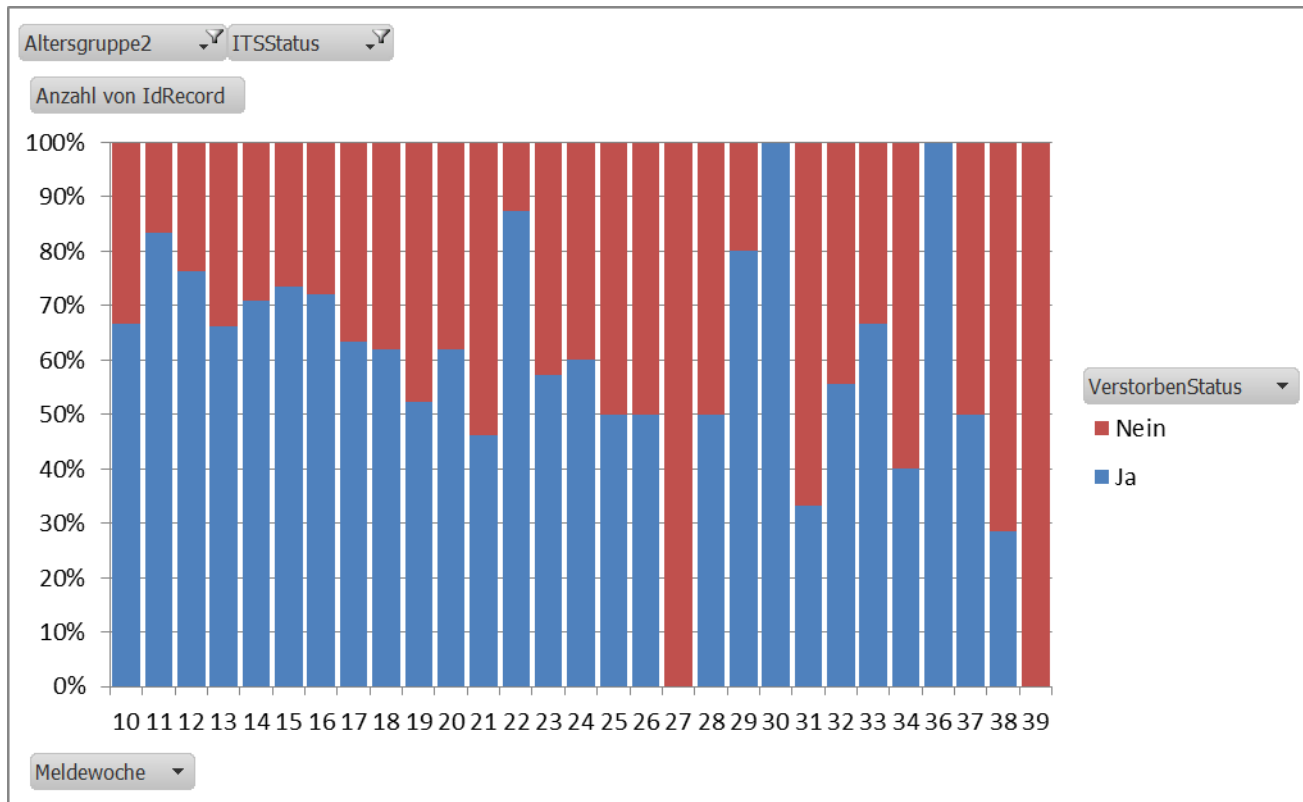

Anteile der Angaben für Gründe für den Tod bei Verstorbenen nach Meldewoche

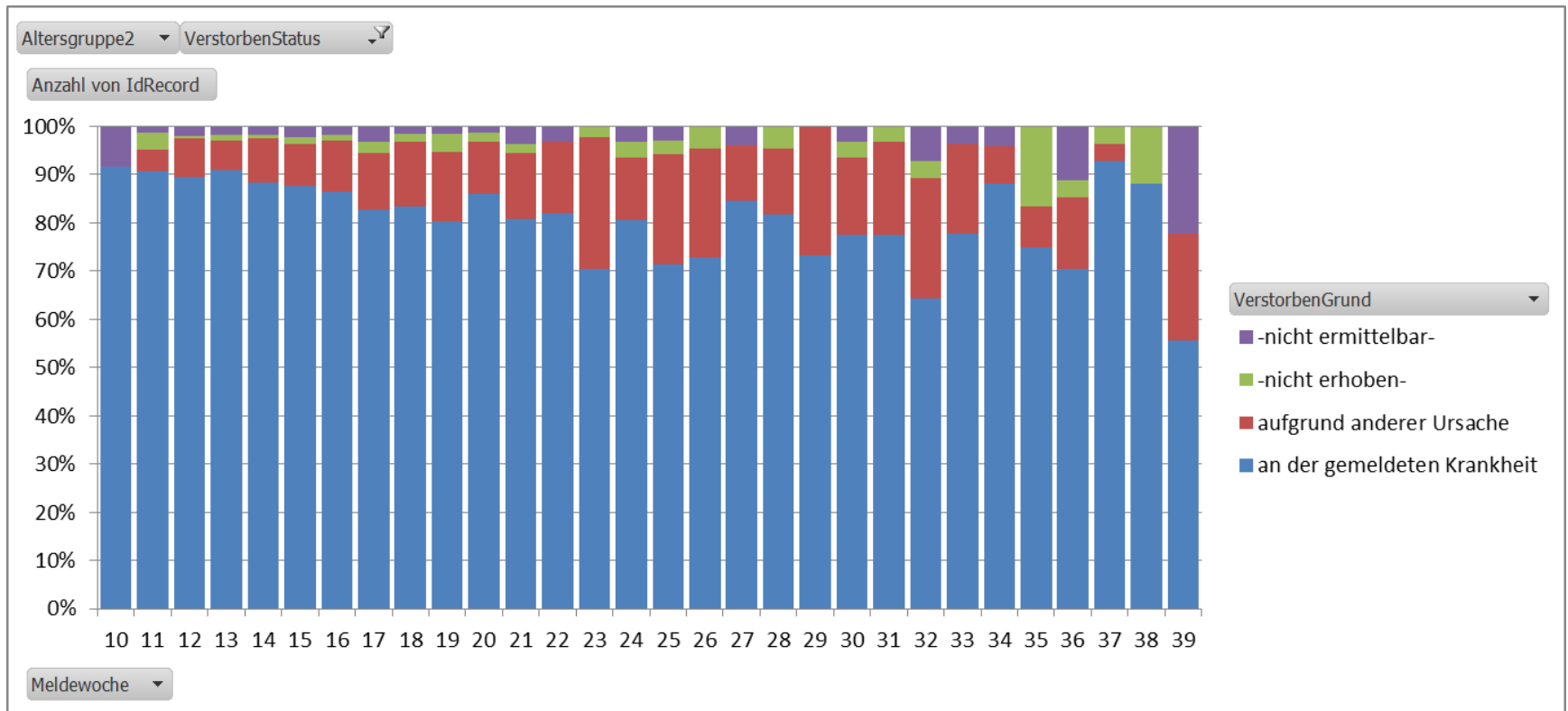

Anteile der Angaben für Gründe für den Tod bei Verstorbenen der Altersgruppe 80+ nach Meldewoche

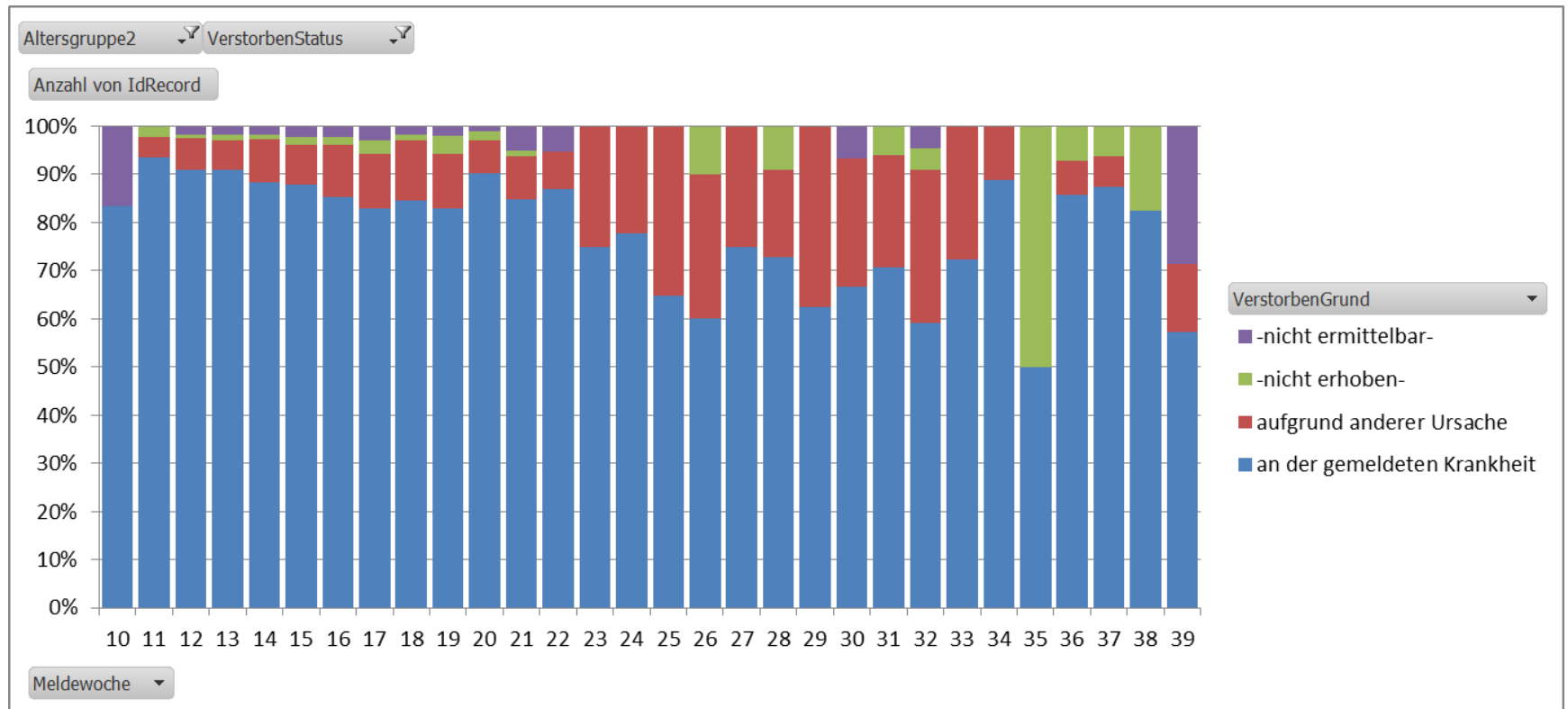

Mittleres Alter der Verstorbenen COVID-19-Fälle nach Meldewoche

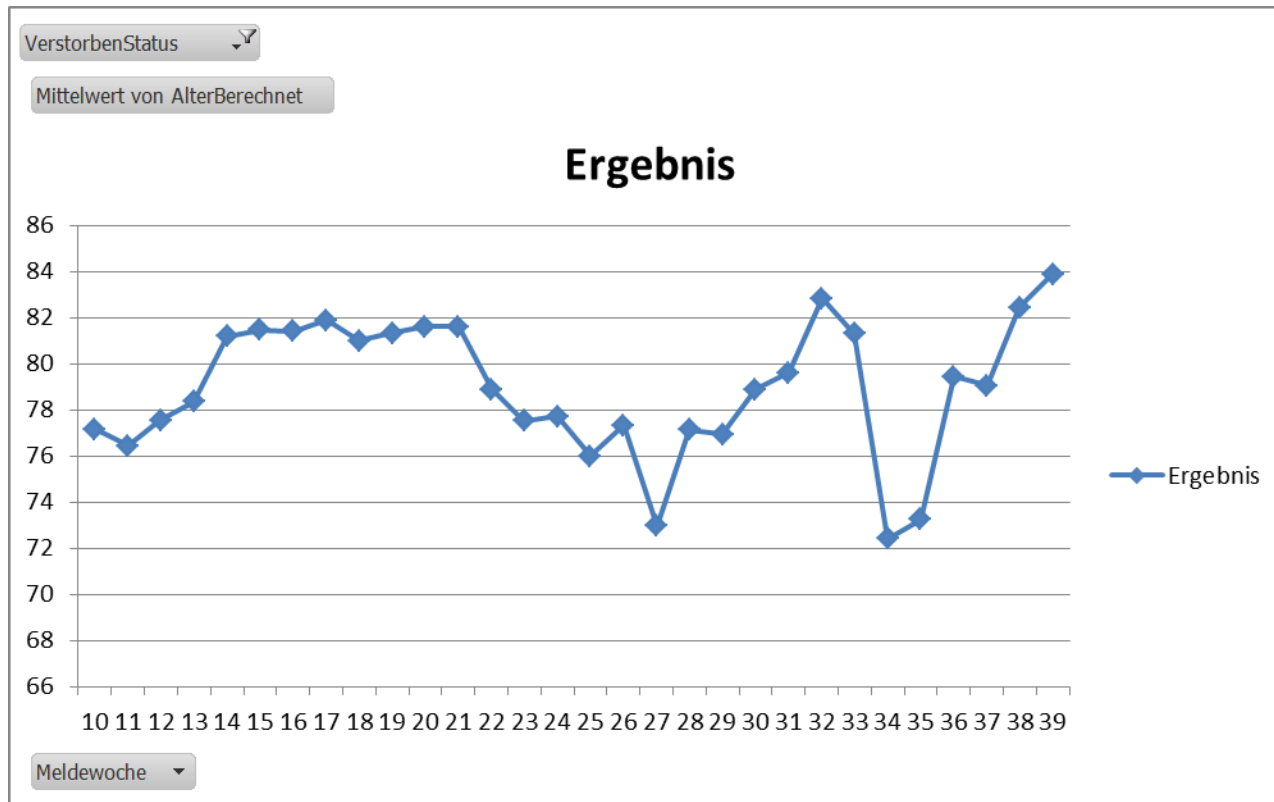

Anzahl verstorbenen COVID-19 Fälle seit MW 28 Deutschland

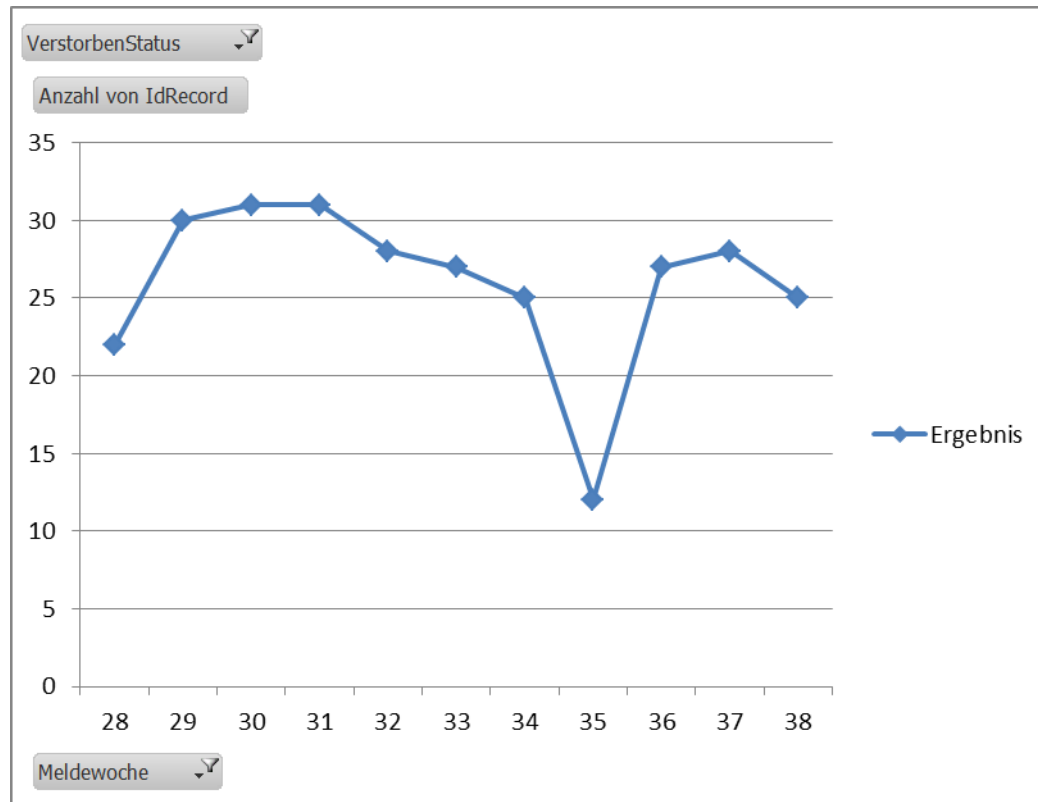

Trend der Anzahl der COVID-19 Todesfälle Bayern seit MW 32

