



COVID-19: Lage National, 28.09.2020

Informationen für den Krisenstab

Datenstand	Anzahl	Änderung zum Vortag		Inzidenz (Fälle/ 100.000 Einw.)
		Ganze Zahl	Prozent	
28.09.2020; 0:00 Uhr				
Bestätigte Fälle	285.332	+ 1.192	+0,42%	337
Verstorbene	9.460	+ 3	+0,03%	11,4
Anteil Verstorbene	3,3%			
Genesene	ca. 252.500			
7-Tage-Inzidenz	14,0			

DIVI Datenstand 27.09.2020	Anzahl	Änderung zum Vortag
Aktuell ITS	325	+13
Beatmet	179	+7

Schätzung der Reproduktionszahl (R)

- Schätzung der Reproduktionszahl (R):
 - 28.09.2020: 1,18 (95%-Prädiktionsintervall: 0,95 – 1,40)
 - 27.09.2020: 1,17 (95%-Prädiktionsintervall: 0,95 – 1,40)
- Schätzung eines stabileren R (7-Tage-R):
 - 28.09.2020: 0,98 (95%-Prädiktionsintervall: 0,86 – 1,09)
 - 27.09.2020: 1,02 (95%- Prädiktionsintervall: 0,91 – 1,13)

7-Tage-Inzidenz der Bundesländer nach Berichtsdatum

(Datenstand 28.09.2020 0:00 Uhr)

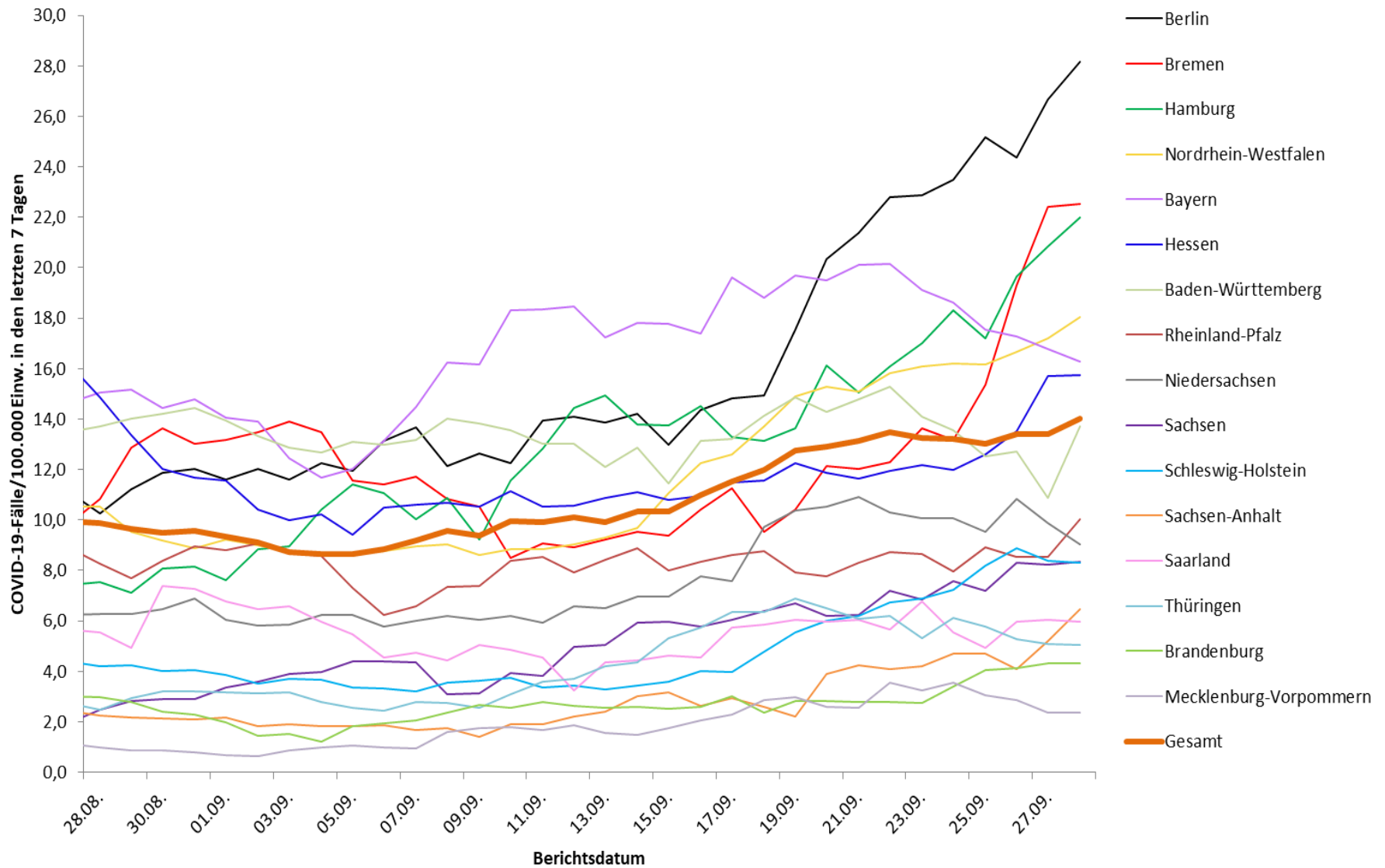

Geografische Verteilung in Deutschland: 7-Tage-Inzidenz



n = 11.656

25 LK mit 7-Tages-Inzidenz >25-50 Fälle/100.000 Einw.

3 LK mit 7-Tages-Inzidenz >50-100 Fälle/100.000 Einw.

1 LK mit 7-Tages-Inzidenz >100-500 Fälle/100.000 Einw.

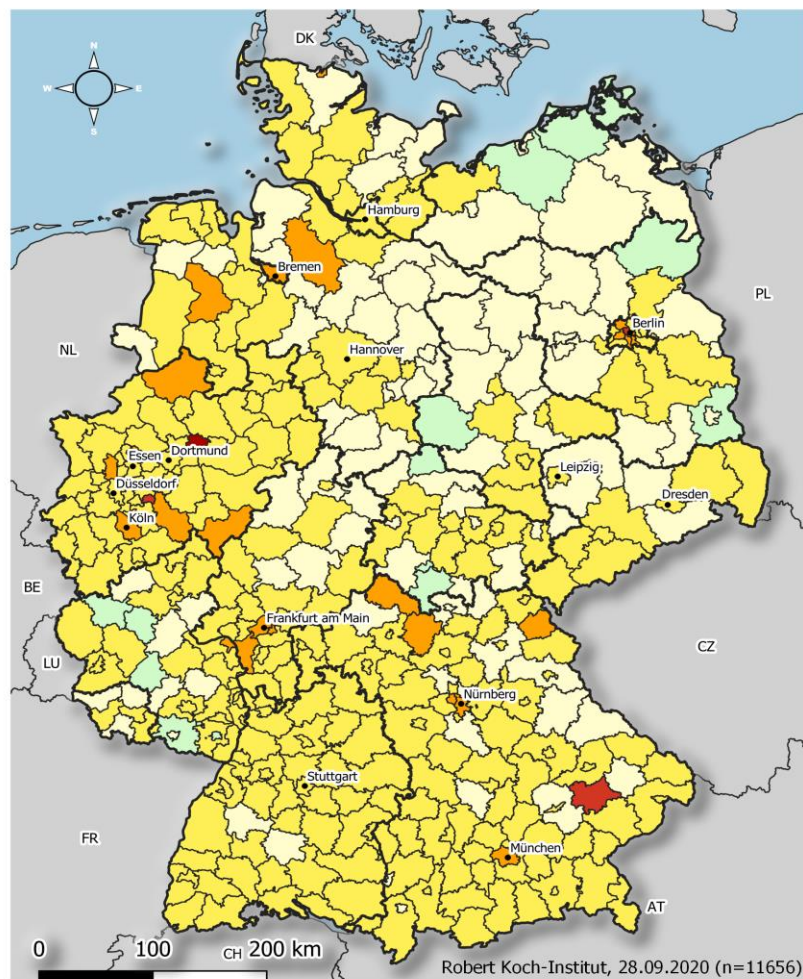

Übermittelte
Fälle der
letzten

7

Tage

COVID19-AKTIVITÄT Stand: 28.09.2020

Fälle pro 100.000 Einwohner

- keine Fälle übermittelt [13]
- >0,0 - 5,0 [95]
- >5,0 - 25,0 [275]
- >25,0 - 50,0 [25]
- >50,0 - 100,0 [3]
- >100,0 - 500,0 [1]

	Kreis	Fälle	Inzidenz
1	SK Hamm	201	112,2
2	SK Remscheid	80	72,1
3	LK Dingolfing-Landau	58	60,3
4	SK Berlin Mitte	211	55,0
5	SK Berlin Friedrichshain-Kreuzberg	132	45,7
6	LK Rhön-Grabfeld	31	38,9
7	SK Gelsenkirchen	98	37,6
8	SK München	553	37,6
9	LK Groß-Gerau	102	37,2
10	SK Köln	369	34,0
11	SK Berlin Tempelhof-Schöneberg	119	33,9
12	SK Berlin Neukölln	112	33,9
13	SK Berlin Charlottenburg-Wilmersdorf	115	33,7
14	LK Wunsiedel i. Fichtelgebirge	24	32,8
15	SK Offenbach	41	31,8

