



COVID-19: Lage National, 02.10.2020

Informationen für den Krisenstab

Datenstand	Anzahl	Änderung zum Vortag		Inzidenz (Fälle/ 100.000 Einw.)
		Ganze Zahl	Prozent	
02.10.2020; 0:00 Uhr				
Bestätigte Fälle	294.395	+ 2.673	+0,92%	354
Verstorbene	9.508	+ 8	+0,08%	11,4
Anteil Verstorbene	3,2%			
Genesene	ca. 259.500			
7-Tage-Inzidenz	15,3			

DIVI Datenstand 01.10.2020	Anzahl	Änderung zum Vortag
Aktuell ITS	362	+7
Beatmet	193	-2

Schätzung der Reproduktionszahl (R)

- Schätzung der Reproduktionszahl (4-Tage-R):
 - 02.10.2020: 0,97 (95%-Prädiktionsintervall: 0,79 – 1,16)
 - 01.10.2020: 0,90 (95%-Prädiktionsintervall: 0,74 – 1,06)
- Schätzung eines stabileren R (7-Tage-R):
 - 02.10.2020: 1,08 (95%-Prädiktionsintervall: 0,97 – 1,20)
 - 01.10.2020: 1,05 (95%- Prädiktionsintervall: 0,95 – 1,14)

7-Tage-Inzidenz der Bundesländer nach Berichtsdatum

(Datenstand 02.10.2020 0:00 Uhr)

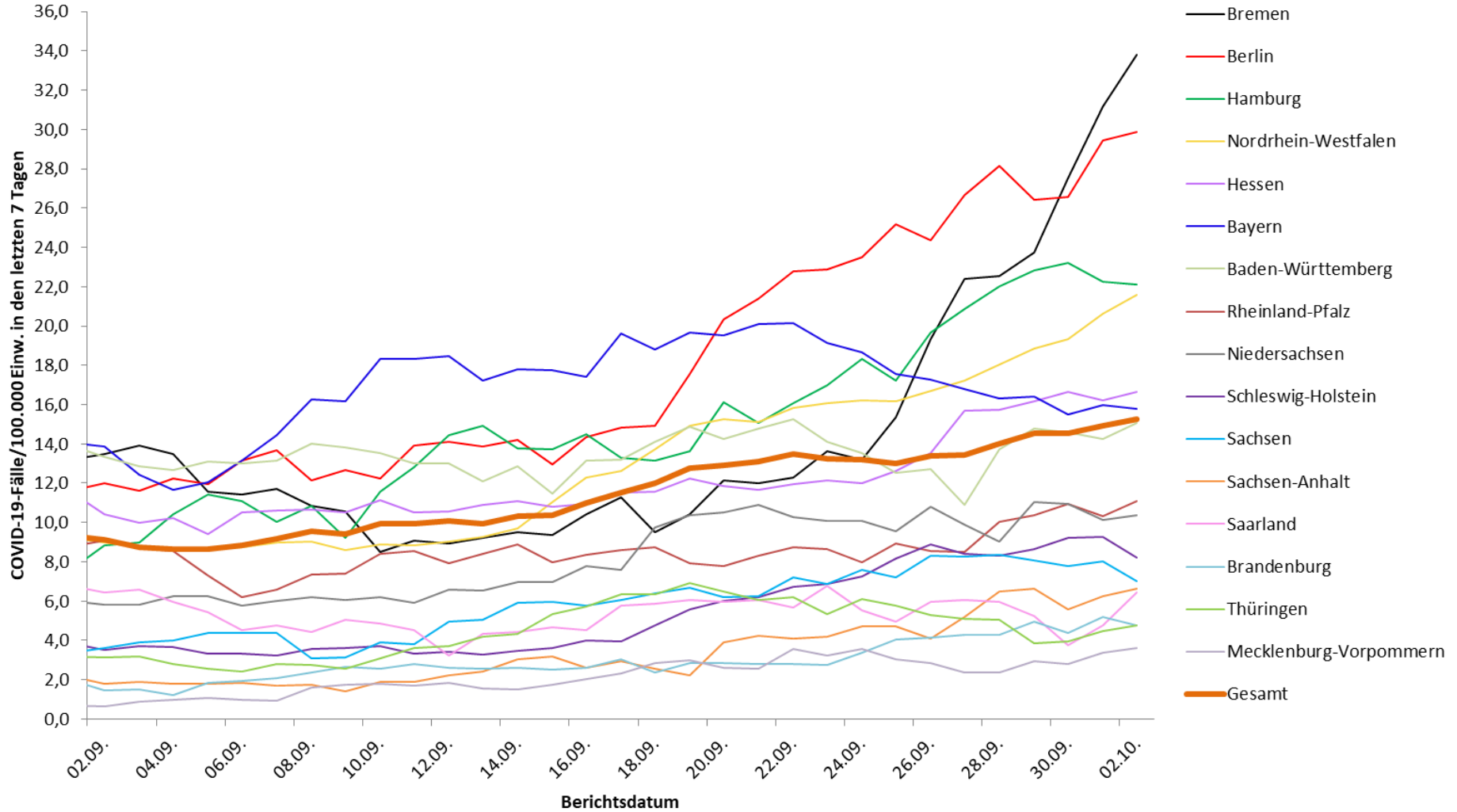

Geografische Verteilung in Deutschland: 7-Tage-Inzidenz



n = 12.687

43 LK mit 7-Tages-Inzidenz >25-50 Fälle/100.000 Einw.

4 LK mit 7-Tages-Inzidenz >50-100 Fälle/100.000 Einw.

0 LK mit 7-Tages-Inzidenz >100-500 Fälle/100.000 Einw.

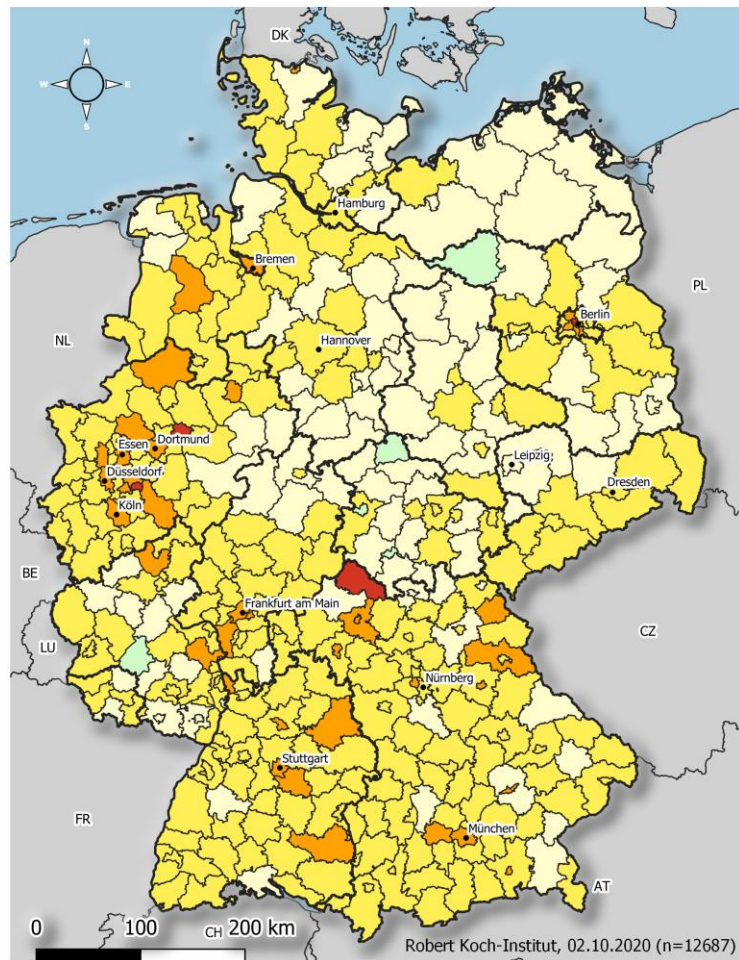

Übermittelte Fälle der letzten

7

Tage

COVID19-AKTIVITÄT

Stand: 02.10.2020

Fälle pro 100.000 Einwohner

- keine Fälle übermittelt [5]
- >0,0 - 5,0 [103]
- >5,0 - 25,0 [257]
- >25,0 - 50,0 [43]
- >50,0 - 100,0 [4]
- >100,0 - 500,0 [n/a]

	Kreis	Fälle	Inzidenz
1	SK Hamm	169	94,4
2	SK Berlin Mitte	202	52,7
3	LK Rhön-Grabfeld	41	51,4
4	SK Remscheid	56	50,5
5	SK Berlin Neukölln	158	47,8
6	SK Berlin Friedrichshain-Kreuzberg	123	42,5
7	SK Berlin Tempelhof-Schöneberg	148	42,1
8	SK Frankfurt am Main	316	42,0
9	SK Berlin Charlottenburg-Wilmersdorf	137	40,1
10	SK Duisburg	200	40,1
11	SK Bremen	226	39,7
12	SK Gelsenkirchen	97	37,2
13	SK Köln	401	36,9
14	LK Oberbergischer Kreis	100	36,7
15	SK Leverkusen	60	36,6





Anzahl der SARS-CoV-2 Testungen (Stand 30.09.2020)

KW* 2020	Anzahl Testungen	Positiv getestet	Positivenquote (%)	Anzahl übermittelnde Labore
Bis einschließlich KW10	124,716	3,892	3.12	90
11	127,457	7,582	5.95	114
12	348,619	23,820	6.83	152
13	361,515	31,414	8.69	151
14	408,348	36,885	9.03	154
15	380,197	30,791	8.10	164
16	331,902	22,082	6.65	168
17	363,890	18,083	4.97	178
18	326,788	12,608	3.86	175
19	403,875	10,755	2.66	182
20	432,666	7,233	1.67	183
21	353,467	5,218	1.48	179
22	405,269	4,310	1.06	178
23	340,986	3,208	0.94	176
24	327,196	2,816	0.86	173
25	388,187	5,316	1.37	176
26	467,413	3,689	0.79	180
27	506,490	3,104	0.61	151
28	510,551	2,992	0.59	179
29	538,701	3,497	0.65	177
30	572,967	4,534	0.79	182
31	581,037	5,699	0.98	168
32	733,990	7,330	1.00	168
33	891,988	8,661	0.97	188
34	1,092,350	9,226	0.84	198
35	1,115,638	8,309	0.74	190
36	1,099,560	8,175	0.74	192
37	1,162,133	10,025	0.86	193
38	1,148,282	13,268	1.16	201
39	1,153,075	14,044	1.22	182
Summe	16,999,253	328,566		

Seit Beginn der Testungen in Deutschland bis einschließlich KW 39/2020 wurden bisher 16.999.253 Labortests erfasst, davon wurden 328.566 positiv auf SARS-CoV-2 getestet.

Probenrückstau (Stand 30.09.2020)

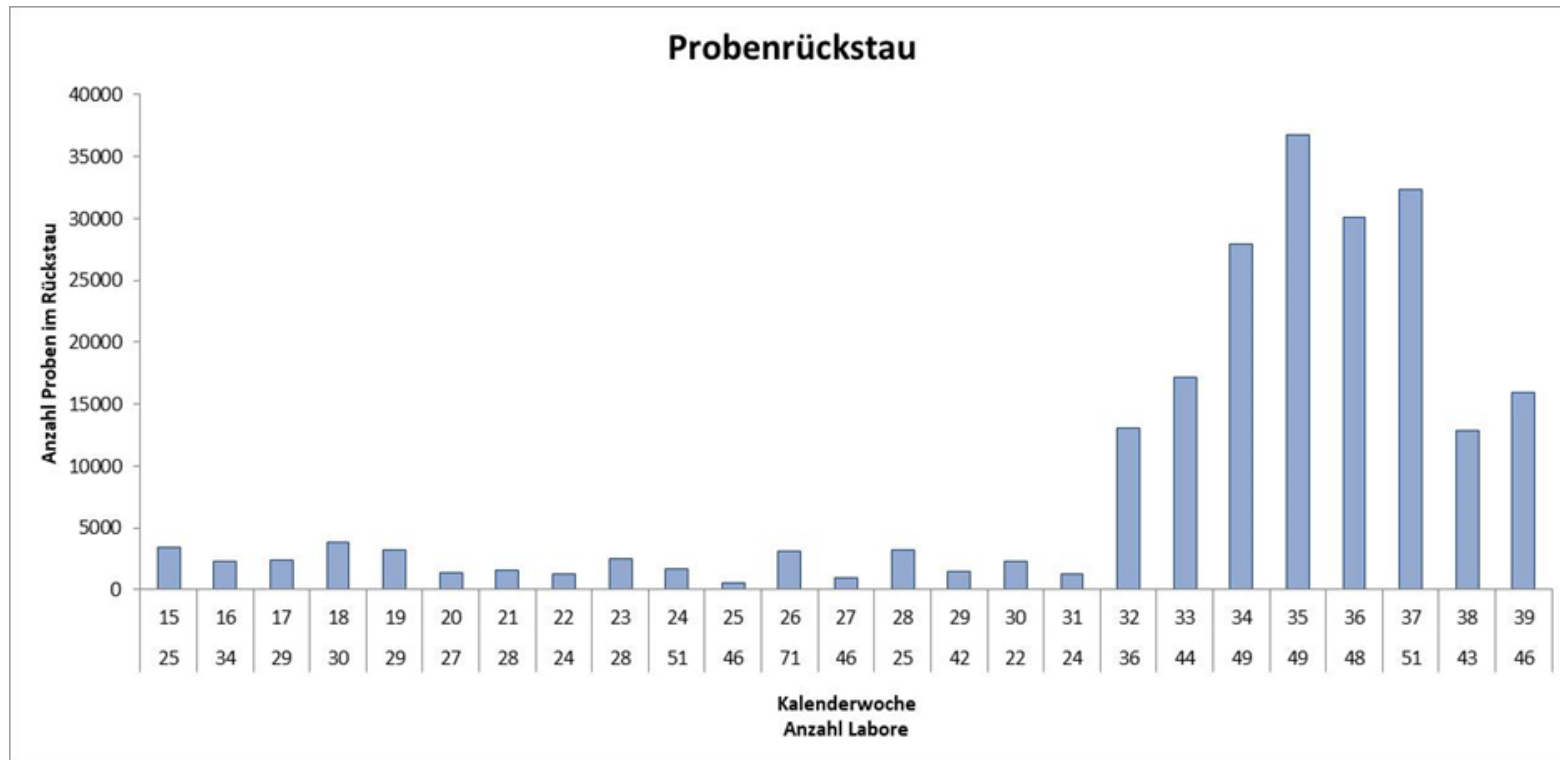

- In KW 39 (21.09.-27.09.) gaben 46 Labore einen Rückstau von insgesamt 15.983 abzuarbeitenden Proben an.
- 35 Labore nannten Lieferschwierigkeiten für Reagenzien.



Wöchentliche Sterbefallzahlen in Deutschland

Quellen: Sterbefallzahlen insgesamt: Statistisches Bundesamt, COVID-19-Todesfälle: Robert Koch-Institut

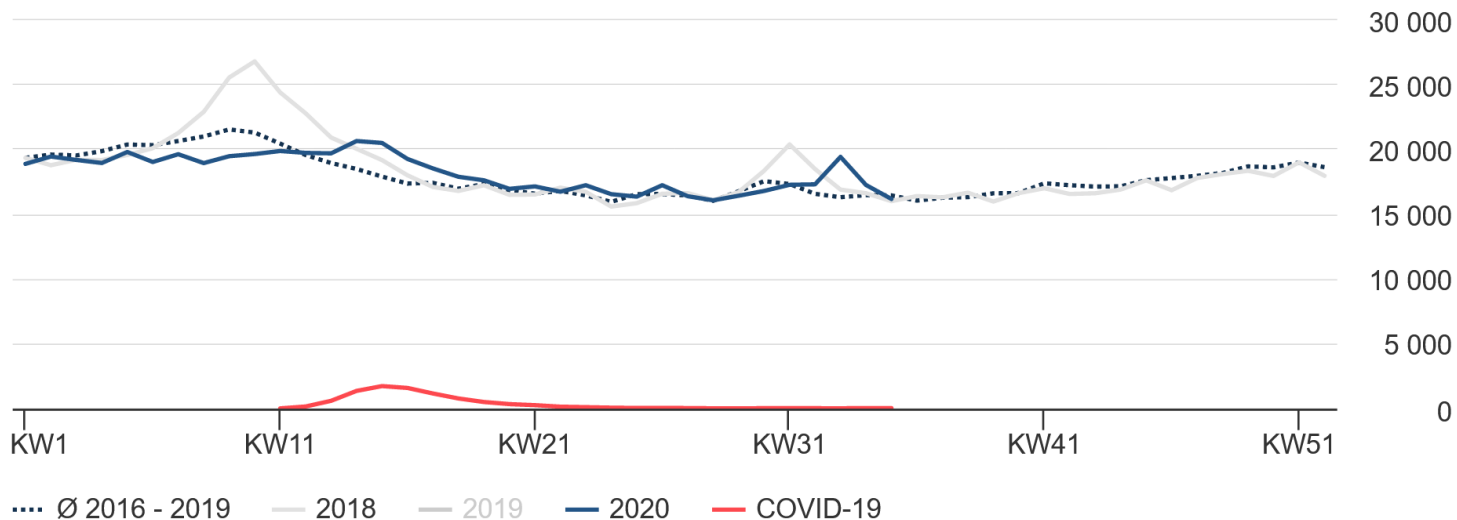

Datenstand 25.09.2020

- Daten bis einschl. KW 35 (24.08. - 30.08.2020)
- KW 35: 16.167 Todesfälle (-1.079 zur Vorwoche), ca. 1% unter dem Durchschnitt der Vorjahre 2016-19 (Nachmeldungen aber noch möglich)