



COVID-19: Lage National, 05.10.2020

Informationen für den Krisenstab

Datenstand	Anzahl	Änderung zum Vortag		Inzidenz (Fälle/ 100.000 Einw.)
		Ganze Zahl	Prozent	
05.10.2020; 0:00 Uhr				
Bestätigte Fälle	300.619	+ 1.382	+0,46%	362
Verstorbene	9.534	+ 5	+0,05%	11,5
Anteil Verstorbene	3,2%			
Genesene	ca. 263.700			
7-Tage-Inzidenz	16,8			

DIVI Datenstand 04.10.2020	Anzahl	Änderung zum Vortag
Aktuell ITS	424	+20
Beatmet	212	+8

Schätzung der Reproduktionszahl (R)

- Schätzung der Reproduktionszahl (4-Tage-R):
 - 05.10.2020: 1,21 (95%-Prädiktionsintervall: 0,98 – 1,43)
 - 04.10.2020: 1,23 (95%-Prädiktionsintervall: 0,98 – 1,53)
- Schätzung eines stabileren R (7-Tage-R):
 - 05.10.2020: 1,08 (95%-Prädiktionsintervall: 0,97 – 1,21)
 - 04.10.2020: 1,14 (95%- Prädiktionsintervall: 1,00 – 1,29)

7-Tage-Inzidenz der Bundesländer nach Berichtsdatum

(Datenstand 05.10.2020 0:00 Uhr)

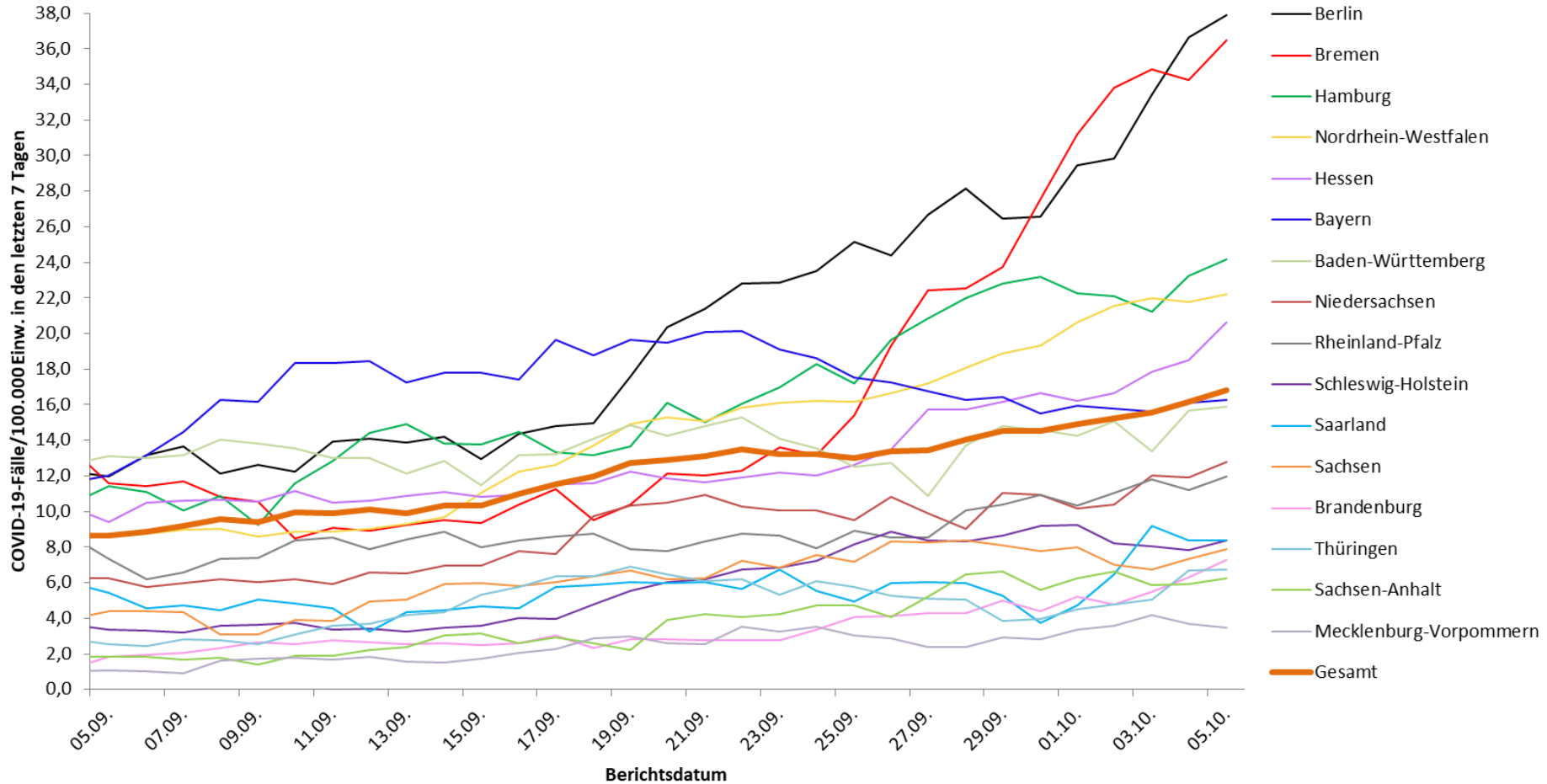

Geografische Verteilung in Deutschland: 7-Tage-Inzidenz



n = 13.965

44 LK mit 7-Tages-Inzidenz >25-50 Fälle/100.000 Einw.

7 LK mit 7-Tages-Inzidenz >50-100 Fälle/100.000 Einw.

0 LK mit 7-Tages-Inzidenz >100-500 Fälle/100.000 Einw.

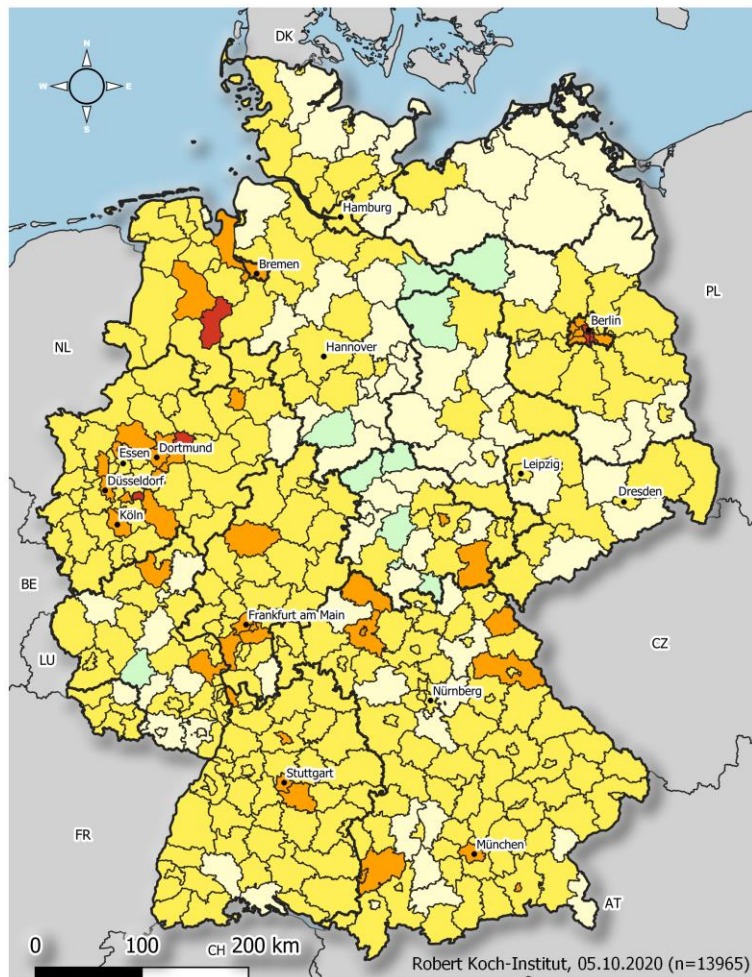

Übermittelte
Fälle der
letzten
7
Tage

COVID19-AKTIVITÄT Stand: 05.10.2020

Fälle pro 100.000 Einwohner

- keine Fälle übermittelt [10]
- >0,0 - 5,0 [81]
- >5,0 - 25,0 [270]
- >25,0 - 50,0 [44]
- >50,0 - 100,0 [7]
- >100,0 - 500,0 [n/a]

	Kreis	Fälle	Inzidenz
1	SK Hamm	158	88,2
2	SK Remscheid	68	61,3
3	SK Berlin Friedrichshain-Kreuzberg	171	59,1
4	SK Berlin Mitte	220	57,4
5	LK Vechta	78	55,1
6	SK Berlin Neukölln	179	54,1
7	SK Berlin Tempelhof-Schöneberg	184	52,4
8	SK Frankfurt am Main	359	47,7
9	SK Berlin Charlottenburg-Wilmersdorf	154	45,1
10	SK Bremen	243	42,7
11	LK Cloppenburg	72	42,5
12	SK Duisburg	206	41,3
13	LK Esslingen	217	40,6
14	SK Solingen	63	39,5
15	SK Schweinfurt	21	38,9

